Országos Vadgazdálkodási Adattár

A 2020/2021. VADÁSZATI ÉV VADGAZDÁLKODÁSI EREDMÉNYEI VALAMINT A 2021. TAVASZI VADÁLLOMÁNY BECSLÉSI ADATOK ÉS VADGAZDÁLKODÁSI TERVEK

Vadgazdálkodási tájegységi összesítések

Országos Vadgazdálkodási Adattár
MATE, VTI, Vadbiológiai és Vadgazdálkodási Tanszék
2100 Gödöllő, Páter Károly utca 1.
www.ova.info.hu

Szerkesztette:

Prof. Dr. Csányi Sándor

A statisztikák elkészítésében közreműködtek:

Márton Mihály, Major Fanni Csilla és Schally Gergely

Gödöllő, 2022

LELÖVÉS, BEFOGÁS, VADTELEPÍTÉS ÉS ÉRTÉKESÍTÉS
Országos összesen - 2020

Megnevezés		Lelövés									Befogás (db)	Elhullás		Lőtt vad értékesítés / felhasználás				Élővad	Diagnosztikai kilövés
		Szabad területen				Zárt területen				Mindösszes		Összes	Ebből vad-gépjármű ütközés	Értékesítés		Felhasználás			
		Bérvadászat		Saját vadászat	Összes	Bérvadászat		Saját vadászat	Összes										
		hazai	külföldi			hazai	külföldi					db	db	db	kg	db	kg	db	db
Gím-szarvas	bika	3,470	2,402	9,554	15,426	178	22	32	232	15,658	4	692	279	14,153	1,777,077	895	98,151	4	
	tehén	5,371	1,223	18,356	24,950	130	8	117	255	25,205	16	565	304	20,151	1,453,212	4,119	290,674	16	
	borjú	4,490	889	19,194	24,573	144	10	51	205	24,778	0	428	154	18,543	825,639	5,252	229,175	0	
	összes	13,331	4,514	47,104	64,949	452	40	200	692	65,641	20	1,685	737	52,847	4,055,928	10,266	618,000	20	
Dám-szarvas	bika	1,421	364	2,167	3,952	277	25	38	340	4,292	0	236	63	3,420	185,297	539	27,983	5	
	tehén	1,955	471	3,618	6,044	282	53	209	544	6,588	0	144	60	5,034	160,023	1,169	38,935	10	
	borjú	1,558	272	3,856	5,686	234	37	103	374	6,060	0	121	39	4,203	76,650	1,506	31,436	5	
	összes	4,934	1,107	9,641	15,682	793	115	350	1,258	16,940	0	501	162	12,657	421,970	3,214	98,354	20	
Őz	bak	13,712	9,039	18,520	41,271	28	11	10	49	41,320	6	2,755	1,424	31,263	500,196	9,799	151,697	0	
	suta	5,316	600	28,657	34,573	11	7	23	41	34,614	14	4,662	2,510	22,284	318,219	11,954	167,462	0	
	gida	4,707	435	27,611	32,753	5	2	14	21	32,774	5	4,279	1,087	16,993	168,931	14,984	146,727	31	
	összes	23,735	10,074	74,788	108,597	44	20	47	111	108,708	25	11,696	5,021	70,540	987,346	36,737	465,886	31	
Muflon	kos	448	79	295	822	136	15	14	165	987	1	115	12	1,047	19,990	308	6,389	4	
	jerke	449	51	782	1,282	92	1	37	130	1,412	5	129	29	1,308	19,624	302	5,315	10	
	bárány	309	14	763	1,086	51	1	22	74	1,160	0	168	13	897	9,014	378	3,982	0	
	összes	1,206	144	1,840	3,190	279	17	73	369	3,559	6	412	54	3,252	48,628	988	15,686	14	
Vaddisznó	kan	497	48	5,633	6,178	446	36	67	549	6,727	65	1,153	90	16,036	820,259	860	61,655	14	30,971
	koca	798	85	5,773	6,656	381	32	46	459	7,115	149	1,795	104	15,905	890,565	1,950	124,006	13	35,208
	süldő	1,266	131	10,744	12,141	502	34	114	650	12,791	1,762	2,491	143	21,534	684,844	7,330	258,085	35	58,825
	malac	403	39	4,294	4,736	49	2	30	81	4,817	370	1,141	79	6,824	88,358	3,880	58,110	3	24,502
	összes	2,964	303	26,444	29,711	1,378	104	257	1,739	31,450	2,346	6,580	416	60,299	2,484,026	14,020	501,856	65	149,506
Mezei nyúl		13,935	2,049	60,001	75,985					75,985	27,890	17,461	5,907	10,684		47,449		25,990	
Fácán		126,982	15,649	249,247	391,878					391,878	614	24,790	5,129	67,149		222,229		36,673	
Fogoly		2,634	0	922	3,556					3,556	0	604	117	423		2,314		0	
Röptetett réce		32,952	6,125	13,501	52,578					52,578	200	2,199	21	14,832		24,915		200	

Az adatbázis a vadgazdálkodási egységek 99.86%-ának adatait tartalmazza (1446/1448 VGE)
Országos Vadgazdálkodási Adattár - 2021.08.19.

NAGYVADGAZDÁLKODÁS
Megyénkénti összesítések - 2020

Megye	Gímszarvas teríték				Gím-	Dámszarvas teríték				Dám-	Őzteríték				Őz-	Muflon				Muflon-
	bika	tehén	borjú	összesen	elhullás	bika	tehén	borjú	összesen	elhullás	bak	suta	gida	összesen	elhullás	kos	jerke	bárány	összesen	elhullás
Baranya	1,620	2,413	2,419	**6,452**	204	141	234	204	**579**	8	1,172	491	346	**2,009**	359	4	15	37	**56**	0
Bács-Kiskun	763	957	1,195	**2,915**	40	346	294	317	**957**	29	3,279	2,652	2,847	**8,778**	965	4	0	0	**4**	0
Békés	38	48	53	**139**	3	473	503	677	**1,653**	34	3,747	2,567	2,684	**8,998**	2,341	0	0	1	**1**	165
Borsod-Abaúj-Zemplén	1,064	1,210	1,302	**3,576**	173	29	47	35	**111**	1	2,673	2,433	2,507	**7,613**	602	75	127	104	**306**	116
Csongrád-Csanád	24	22	22	**68**	2	110	71	100	**281**	24	3,419	2,492	2,593	**8,504**	726	9	1	6	**16**	0
Fejér	479	680	543	**1,702**	47	127	238	249	**614**	31	1,360	1,524	971	**3,855**	388	52	61	44	**157**	4
Győr-Moson-Sopron	1,089	1,525	2,177	**4,791**	94	153	252	257	**662**	36	2,657	2,435	2,347	**7,439**	340	28	12	11	**51**	0
Hajdú-Bihar	67	51	69	**187**	4	591	432	458	**1,481**	16	2,549	2,148	2,223	**6,920**	1,433	0	0	0	**0**	21
Heves	750	1,034	1,600	**3,384**	110	23	24	33	**80**	12	1,557	1,418	1,398	**4,373**	371	246	335	354	**935**	46
Komárom-Esztergom	602	902	905	**2,409**	108	143	345	222	**710**	18	709	621	435	**1,765**	363	152	220	146	**518**	10
Nógrád	905	1,307	1,446	**3,658**	75	176	394	499	**1,069**	26	940	980	854	**2,774**	97	102	119	122	**343**	18
Pest	585	1,049	1,280	**2,914**	57	508	1,028	960	**2,496**	101	2,522	2,200	2,495	**7,217**	596	125	202	145	**472**	11
Somogy	1,977	3,856	3,254	**9,087**	235	351	632	252	**1,235**	67	1,434	1,147	806	**3,387**	215	12	14	2	**28**	0
Szabolcs-Szatmár-Bereg	277	230	401	**908**	31	327	378	465	**1,170**	34	3,594	2,455	2,829	**8,878**	760	32	18	8	**58**	2
Jász-Nagykun-Szolnok	3	0	0	**3**	0	10	8	10	**28**	3	2,855	2,804	2,686	**8,345**	554	0	0	0	**0**	0
Tolna	918	1,597	1,433	**3,948**	45	475	1,030	770	**2,275**	30	1,509	1,229	920	**3,658**	266	0	0	0	**0**	0
Vas	1,259	2,365	1,530	**5,154**	196	55	104	97	**256**	9	1,815	1,673	1,191	**4,679**	748	1	5	7	**13**	2
Veszprém	1,731	3,266	2,661	**7,658**	130	194	483	380	**1,057**	19	1,766	1,636	1,386	**4,788**	272	132	278	170	**580**	14
Zala	1,507	2,693	2,488	**6,688**	131	60	91	75	**226**	3	1,763	1,709	1,256	**4,728**	300	13	5	3	**21**	3
Országos összesen	**15,658**	**25,205**	**24,778**	**65,641**	**1,685**	**4,292**	**6,588**	**6,060**	**16,940**	**501**	**41,320**	**34,614**	**32,774**	**108,708**	**11,696**	**987**	**1,412**	**1,160**	**3,559**	**412**

Az adatbázis a vadgazdálkodási egységek 99.86%-ának adatait tartalmazza (1446/1448 VGE)
Országos Vadgazdálkodási Adattár - 2021.08.19.

SZIKA, VADDISZNÓ ÉS APRÓVADGAZDÁLKODÁS
Megyénkénti összesítések - 2020

Megye	Japán szika	Dybowski szika	Vaddisznó							Mezei nyúl			Fácán				Fogoly		Röptetett réce	
			kan	koca	süldő	malac	összesen	diagnosztikai kilövés	elhullás	befogás	lelövés	hasznosítás	kibocsátás	befogás	lelövés	hasznosítás	kibocsátás	teríték	kibocsátás	teríték
Baranya	0	0	1,190	1,543	2,858	1,066	**6,657**	**10,244**	27	0	364	**364**	3,500	0	1,832	**1,832**	500	0	4,000	4,000
Bács-Kiskun	0	0	684	750	1,908	724	**4,066**	**5,265**	40	86	7,121	**7,207**	26,108	0	29,823	**29,823**	0	0	0	158
Békés	0	0	70	70	63	11	**214**	**1,198**	61	14,736	14,631	**29,367**	126,127	0	80,023	**80,023**	70	5	7,400	6,165
Borsod-Abaúj-Zemplén	0	0	130	91	185	63	**469**	**5,556**	3,032	0	1,799	**1,799**	6,220	0	8,863	**8,863**	0	0	1,500	1,993
Csongrád-Csanád	0	0	214	256	522	160	**1,152**	**540**	4	8,484	10,982	**19,466**	44,923	0	36,090	**36,090**	2,187	768	19,800	11,049
Fejér	0	0	573	528	1,056	365	**2,522**	**5,739**	66	0	1,716	**1,716**	48,633	0	31,449	**31,449**	3,070	1,034	6,200	4,965
Győr-Moson-Sopron	0	0	0	0	0	0	**0**	**9,912**	25	0	5,579	**5,579**	32,810	0	23,384	**23,384**	1,000	181	0	0
Hajdú-Bihar	0	0	39	16	22	3	**80**	**3,189**	214	3,058	10,501	**13,559**	22,875	614	26,204	**26,818**	0	0	6,845	5,222
Heves	0	0	194	198	513	159	**1,064**	**4,504**	816	0	2,218	**2,218**	23,626	0	20,616	**20,616**	0	0	3,000	0
Komárom-Esztergom	0	0	719	665	1,098	202	**2,684**	**7,009**	377	0	258	**258**	6,420	0	4,645	**4,645**	760	164	0	0
Nógrád	0	0	26	28	71	26	**151**	**9,342**	707	0	238	**238**	2,150	0	2,623	**2,623**	0	0	0	0
Pest	0	0	328	276	573	415	**1,592**	**13,138**	304	0	4,175	**4,175**	25,786	0	25,208	**25,208**	2,850	1,144	1,800	1,010
Somogy	0	0	1,400	1,638	1,803	834	**5,675**	**17,917**	87	0	413	**413**	1,840	0	3,661	**3,661**	800	260	7,000	2,073
Szabolcs-Szatmár-Bereg	0	0	0	0	4	4	**8**	**3,545**	317	0	6,173	**6,173**	32,490	0	32,616	**32,616**	0	0	16,500	10,930
Jász-Nagykun-Szolnok	0	0	121	92	102	33	**348**	**938**	93	1,526	7,035	**8,561**	47,300	0	37,163	**37,163**	0	0	6,250	3,689
Tolna	0	0	790	735	1,405	524	**3,454**	**8,164**	139	0	1,420	**1,420**	8,704	0	10,293	**10,293**	0	0	0	0
Vas	0	0	0	0	0	0	**0**	**13,331**	49	0	599	**599**	5,915	0	5,024	**5,024**	0	0	2,000	300
Veszprém	0	0	226	229	608	228	**1,291**	**14,158**	206	0	669	**669**	4,294	0	8,463	**8,463**	0	0	4,000	1,024
Zala	0	0	23	0	0	0	**23**	**15,995**	16	0	94	**94**	6,139	0	3,898	**3,898**	0	0	0	0
Országos összesen	**0**	**0**	**6,727**	**7,115**	**12,791**	**4,817**	**31,450**	**149,684**	**6,580**	**27,890**	**75,985**	**103,875**	**475,860**	**614**	**391,878**	**392,492**	**11,237**	**3,556**	**86,295**	**52,578**

Az adatbázis a vadgazdálkodási egységek 99.86%-ának adatait tartalmazza (1446/1448 VGE)
Országos Vadgazdálkodási Adattár - 2021.08.19.

VIZIVAD, RAGADOZÓK ÉS EGYÉB VADÁSZHATÓ FAJOK TERITÉKE
Országos összesen - 2020

Megye	Erdei szalonka	Vetési lúd	Nagylilik	Nyári lúd	Nílusi lúd	Kanadai lúd	Tőkés réce	Szárcsa	Balkáni gerle	Örvös galamb	Dolmányos varjú	Szarka	Szajkó
Baranya	81	0	0	2	0	0	292	0	631	122	232	239	709
Bács-Kiskun	264	36	2,735	372	0	0	1,994	5	5,006	1,217	4,581	9,337	1,748
Békés	54	1	518	151	0	0	3,031	0	5,778	492	3,264	4,390	708
Borsod-Abaúj-Zemplén	151	49	334	21	0	0	794	0	971	254	850	3,876	906
Csongrád-Csanád	130	20	689	264	0	0	1,953	5	6,409	2,367	2,817	4,612	1,362
Fejér	61	137	724	206	0	0	691	15	2,064	241	1,239	1,713	762
Győr-Moson-Sopron	284	58	199	100	0	0	526	4	1,390	160	2,421	771	690
Hajdú-Bihar	18	81	2,219	115	0	0	2,143	4	2,467	85	5,226	7,606	835
Heves	141	6	407	112	0	0	644	0	3,160	298	1,512	3,246	907
Komárom-Esztergom	79	23	290	17	2	0	478	1	1,155	265	427	295	364
Nógrád	86	1	0	0	0	0	71	0	133	20	180	271	307
Pest	303	92	720	256	0	0	2,530	77	7,309	3,436	2,052	7,275	1,853
Somogy	105	23	57	38	0	0	427	3	711	258	751	125	541
Szabolcs-Szatmár-Bereg	139	2	43	1	0	0	1,363	7	1,354	336	1,361	2,938	1,620
Jász-Nagykun-Szolnok	90	31	1,127	101	0	0	3,287	5	4,866	650	3,968	5,484	417
Tolna	65	6	63	10	0	0	786	5	593	124	795	388	948
Vas	225	0	0	0	0	0	218	0	527	65	250	151	393
Veszprém	158	7	16	4	0	0	363	0	358	61	1,110	544	859
Zala	117	23	11	9	0	0	297	0	47	2	198	114	283
Országos összesen	**2,551**	**596**	**10,152**	**1,779**	**2**	**0**	**21,888**	**131**	**44,929**	**10,453**	**33,234**	**53,375**	**16,212**

Az adatbázis a vadgazdálkodási egységek 99.86%-ának adatait tartalmazza (1446/1448 VGE)
Országos Vadgazdálkodási Adattár - 2021.08.19.

RAGADOZÓK ÉS EGYÉB VADÁSZHATÓ FAJOK TERITÉKE
Országos összesen - 2020

Megye	Róka	Borz	Kóbor kutya	Kóbor macska	Házigörény	Nyest	Üregi nyúl	Pézsmapocok	Aranysakál	Nyestkutya	Mosómedve
Baranya	2,882	495	13	35	0	17	0	15	2,036	0	0
Bács-Kiskun	7,888	1,536	85	278	12	60	44	0	1,822	0	7
Békés	6,099	589	140	630	27	463	0	0	456	2	0
Borsod-Abaúj-Zemplén	5,909	980	353	239	1	15	1	1	267	2	0
Csongrád-Csanád	5,422	776	132	369	81	328	1	0	620	0	0
Fejér	4,939	1,157	30	72	0	68	250	0	459	0	0
Győr-Moson-Sopron	5,095	682	20	443	35	232	0	0	123	0	3
Hajdú-Bihar	5,871	1,743	295	683	10	49	0	0	482	1	0
Heves	3,399	600	103	136	2	34	0	0	107	1	0
Komárom-Esztergom	1,835	423	4	16	4	9	0	4	136	0	0
Nógrád	1,689	265	61	71	0	19	0	0	14	0	0
Pest	7,118	1,148	152	241	0	61	314	0	307	1	10
Somogy	4,328	1,661	41	143	5	96	197	0	2,936	12	0
Szabolcs-Szatmár-Bereg	4,378	1,432	508	471	17	62	6	0	240	2	0
Jász-Nagykun-Szolnok	5,376	949	190	252	3	57	0	1	336	1	0
Tolna	3,740	799	15	20	6	16	15	0	992	8	0
Vas	3,725	252	5	17	31	77	0	0	196	0	0
Veszprém	5,991	539	26	60	1	59	0	0	258	1	0
Zala	3,755	438	12	10	0	33	0	0	339	0	0
Országos összesen	**89,439**	**16,464**	**2,185**	**4,186**	**235**	**1,755**	**828**	**21**	**12,126**	**31**	**20**

Az adatbázis a vadgazdálkodási egységek 99.86%-ának adatait tartalmazza (1446/1448 VGE)
Országos Vadgazdálkodási Adattár - 2021.08.19.

MESTERSÉGES APRÓVAD-TENYÉSZTÉS
Országos összesen - 2020

Megye	Fácán		Fogoly		Vadkacsa	
	Vadászatra kihelyezve	Természetes állomány pótlására kihelyezve	Vadászatra kihelyezve	Természetes állomány pótlására kihelyezve	Vadászatra kihelyezve	Természetes állomány pótlására kihelyezve
Baranya	3,500	0	500	100	4,000	0
Bács-Kiskun	26,108	6,891	0	240	0	0
Békés	126,127	34,731	70	1,685	7,400	0
Borsod-Abaúj-Zemplén	6,220	1,500	0	0	1,500	0
Csongrád-Csanád	44,923	11,500	2,187	1,086	19,800	0
Fejér	48,633	8,523	3,070	800	6,200	0
Győr-Moson-Sopron	32,810	920	1,000	300	0	0
Hajdú-Bihar	22,875	7,065	0	500	6,845	0
Heves	23,626	2,985	0	0	3,000	0
Komárom-Esztergom	6,420	460	760	0	0	0
Nógrád	2,150	1,400	0	0	0	0
Pest	25,786	8,705	2,850	600	1,800	0
Somogy	1,840	300	800	300	7,000	0
Szabolcs-Szatmár-Bereg	32,490	5,075	0	0	16,500	0
Jász-Nagykun-Szolnok	47,300	5,188	0	0	6,250	0
Tolna	8,704	2,100	0	0	0	0
Vas	5,915	1,600	0	800	2,000	500
Veszprém	4,294	650	0	0	4,000	0
Zala	6,139	445	0	0	0	0
Országos összesen	**475,860**	**100,038**	**11,237**	**6,411**	**86,295**	**500**

Az adatbázis a vadgazdálkodási egységek 99.86%-ának adatait tartalmazza (1446/1448 VGE)
Országos Vadgazdálkodási Adattár - 2021.08.19.

VADFÖLDEK ÉS VADTAKARMÁNYOZÁS
Országos összesen - 2020

Megye	Művelt (ha)		Felhasznált takarmányok (tonna)			
	vadföld	vadlegelő	szálas	szemes	lédús	táp
Baranya	1,268	1,923	564	4,211	1,417	47
Bács-Kiskun	1,113	1,094	876	3,778	3,901	115
Békés	1,102	1,040	553	6,829	897	774
Borsod-Abaúj-Zemplén	1,018	3,365	1,313	2,080	3,237	70
Csongrád-Csanád	1,400	1,169	460	3,963	991	211
Fejér	569	775	991	4,437	1,204	548
Győr-Moson-Sopron	1,730	742	418	5,255	4,280	180
Hajdú-Bihar	790	617	1,170	2,616	1,439	102
Heves	595	1,727	1,112	1,546	1,191	43
Komárom-Esztergom	1,108	890	1,145	1,647	1,057	14
Nógrád	1,013	1,993	1,172	2,159	2,903	29
Pest	939	4,074	1,078	3,066	1,953	103
Somogy	3,679	3,376	869	5,449	4,305	44
Szabolcs-Szatmár-Bereg	717	1,267	761	2,125	3,799	292
Jász-Nagykun-Szolnok	977	546	390	1,776	263	192
Tolna	1,067	1,450	1,191	5,006	2,429	117
Vas	882	1,024	254	2,675	2,637	62
Veszprém	1,576	1,776	1,814	5,912	4,737	88
Zala	1,268	1,572	352	3,106	1,566	46
Országos összesen	**22,811**	**30,420**	**16,483**	**67,636**	**44,206**	**3,077**

Az adatbázis a vadgazdálkodási egységek 99.86%-ának adatait tartalmazza (1446/1448 VGE)
Országos Vadgazdálkodási Adattár - 2021.08.19.

PÉNZÜGYI ADATOK
Országos összesen - 2020

Me: 1,000 Ft

Megye	Vadászati bevételek									Vadászati kiadások						Egyenleg
	Külföldi		Belföldi		Bevétel							Vadkárok				
	bérlelövés	szolgáltatás	bérlelövés	szolgáltatás	élő vadból	lőtt vadból	Egyéb bevételek	Pályázat és támogatás	**Bevételek összesen**	Munkabér	Vadgazdálkodás	mezőgazdasági	erdei	Egyéb kiadások	**Kiadások összesen**	
Baranya	147,544	76,598	193,983	115,730	8,385	530,226	490,173	103,712	**1,666,351**	519,729	605,412	278,995	1,851	249,495	**1,655,482**	***10,869***
Bács-Kiskun	152,313	5,514	326,463	101,057	32,827	264,632	457,605	145,814	**1,486,225**	542,754	456,382	23,882	38	275,157	**1,298,213**	***188,012***
Békés	90,219	5,461	226,037	49,918	367,466	162,811	442,921	183,082	**1,527,915**	555,850	651,685	6,690	9	300,403	**1,514,637**	***13,278***
Borsod-Abaúj-Zemplén	46,882	2,385	358,699	74,286	1,003	228,595	952,963	135,700	**1,800,513**	570,653	365,488	63,857	14,235	391,232	**1,405,465**	***395,048***
Csongrád-Csanád	49,126	47,514	185,411	42,224	200,244	174,332	235,046	114,084	**1,047,981**	364,747	437,412	647	1,075	235,097	**1,038,978**	***9,003***
Fejér	49,262	49,933	379,776	75,630	27,911	153,315	390,428	74,122	**1,200,377**	404,121	452,429	41,619	157	226,051	**1,124,377**	***76,000***
Győr-Moson-Sopron	339,907	33,239	273,527	61,901	11,107	442,606	458,030	86,808	**1,707,125**	394,582	557,099	128,952	450	353,200	**1,434,283**	***272,842***
Hajdú-Bihar	120,120	11,293	142,381	24,912	97,141	141,828	591,427	114,379	**1,243,481**	476,092	362,222	29,504	1,210	237,066	**1,106,094**	***137,387***
Heves	21,344	584	254,514	101,306	23,243	263,835	408,952	59,962	**1,133,740**	316,619	337,070	18,796	5,755	211,827	**890,067**	***243,673***
Komárom-Esztergom	81,238	4,246	294,911	39,276	0	173,125	417,673	22,575	**1,033,044**	201,013	312,076	72,784	2,401	87,879	**676,153**	***356,891***
Nógrád	6,536	0	100,631	62,731	9,800	264,979	676,182	74,837	**1,195,696**	244,282	328,424	97,296	16,015	293,766	**979,783**	***215,913***
Pest	137,170	5,057	397,802	83,588	9,600	305,375	840,124	85,973	**1,864,689**	384,805	563,363	58,568	1,180	258,237	**1,266,153**	***598,536***
Somogy	445,031	57,556	460,000	176,997	240	637,882	1,102,369	359,658	**3,239,733**	831,764	1,222,259	591,320	2,658	503,103	**3,151,104**	***88,629***
Szabolcs-Szatmár-Bereg	34,718	2,424	237,650	41,234	900	206,450	466,436	118,981	**1,108,793**	406,651	348,318	43,543	1,556	198,555	**998,623**	***110,170***
Jász-Nagykun-Szolnok	84,285	5,081	138,861	32,083	68,745	84,616	311,578	156,421	**881,670**	425,020	272,322	367	2,000	213,790	**913,499**	***-31,829***
Tolna	319,535	25,773	325,588	75,024	10,709	393,098	443,930	71,998	**1,665,655**	426,534	702,043	118,467	5,548	207,364	**1,459,956**	***205,699***
Vas	419,481	135,962	113,788	166,178	0	374,487	298,605	44,928	**1,553,429**	340,414	574,172	274,199	7,793	181,072	**1,377,650**	***175,779***
Veszprém	264,795	68,500	354,268	389,804	80	456,065	680,145	170,901	**2,384,558**	427,702	948,732	195,347	6,199	737,435	**2,315,415**	***69,143***
Zala	340,922	9,941	561,306	67,620	0	502,080	497,771	295,847	**2,275,487**	461,094	860,125	423,972	1,778	272,554	**2,019,523**	***255,964***
Országos összesen	**3,150,428**	**547,061**	**5,325,596**	**1,781,499**	**869,401**	**5,760,337**	**########**	**2,419,782**	**30,016,462**	**8,294,426**	**10,357,033**	**2,468,805**	**71,908**	**5,433,283**	**26,625,455**	***3,391,007***

Az adatbázis a vadgazdálkodási egységek 99.86%-ának adatait tartalmazza (1446/1448 VGE)
Országos Vadgazdálkodási Adattár - 2021.08.19.

VADÁLLOMÁNYBECSLÉSI JELENTÉS
Országos összesen - 2021

Megye	Gímszarvas				Dámszarvas				Őz				Muflon			
	bika	tehén	borjú	összes	bika	tehén	borjú	összes	bak	suta	gida	összes	kos	jerke	bárány	összes
Baranya	5,172	4,748	3,056	12,976	384	507	364	1,255	4,165	4,494	2,504	11,163	19	53	29	101
Bács-Kiskun	2,157	2,410	1,861	6,428	1,178	1,332	874	3,384	11,811	12,704	8,729	33,244	5	11	4	20
Békés	110	142	92	344	1,598	1,768	1,390	4,756	13,315	15,282	10,525	39,122	0	0	0	0
Borsod-Abaúj-Zemplén	2,773	3,031	2,493	8,297	53	89	59	201	7,773	8,798	7,523	24,094	251	366	292	909
Csongrád-Csanád	67	62	48	177	351	435	304	1,090	10,283	10,412	7,561	28,256	22	31	22	75
Fejér	1,444	1,399	928	3,771	589	715	416	1,720	5,428	6,775	4,045	16,248	345	300	179	824
Győr-Moson-Sopron	2,314	2,396	1,948	6,658	309	319	293	921	7,461	7,719	6,658	21,838	28	22	21	71
Hajdú-Bihar	98	128	84	310	1,246	1,089	439	2,774	8,312	9,012	6,433	23,757	5	10	0	15
Heves	2,214	2,620	2,364	7,198	98	102	72	272	4,931	5,121	4,333	14,385	784	838	727	2,349
Komárom-Esztergom	1,405	1,971	1,581	4,957	518	682	476	1,676	2,459	3,040	2,106	7,605	671	641	531	1,843
Nógrád	1,761	2,010	1,731	5,502	410	481	362	1,253	1,826	1,891	1,661	5,378	348	445	315	1,108
Pest	1,956	1,861	1,431	5,248	1,587	1,969	1,615	5,171	7,513	8,190	7,660	23,363	433	498	406	1,337
Somogy	6,083	6,731	4,377	17,191	1,347	1,721	783	3,851	5,011	5,191	3,309	13,511	123	160	50	333
Szabolcs-Szatmár-Bereg	789	906	646	2,341	1,031	959	741	2,731	10,484	10,764	7,852	29,100	46	33	22	101
Jász-Nagykun-Szolnok	2	2	3	7	45	71	66	182	10,575	10,694	8,146	29,415	0	0	0	0
Tolna	2,403	2,292	1,590	6,285	2,300	1,972	1,239	5,511	6,474	8,085	4,755	19,314	0	0	0	0
Vas	3,084	2,725	1,872	7,681	282	352	274	908	4,244	4,463	3,167	11,874	28	39	38	105
Veszprém	4,647	4,955	3,710	13,312	665	820	537	2,022	4,542	4,474	3,330	12,346	798	891	712	2,401
Zala	3,194	3,280	2,434	8,908	98	159	100	357	3,603	3,751	2,874	10,228	46	47	32	125
Összesen	**41,673**	**43,669**	**32,249**	**117,591**	**14,089**	**15,542**	**10,404**	**40,035**	**130,210**	**140,860**	**103,171**	**374,241**	**3,952**	**4,385**	**3,380**	**11,717**

Az adatbázis a vadgazdálkodási egységek 99.93%-ának adatait tartalmazza (1447/1448 VGE)
Országos Vadgazdálkodási Adattár - 2021.08.19.

VADÁLLOMÁNYBECSLÉSI JELENTÉS
Országos összesen - 2021

Megye	Vaddisznó				Japán szika	Dybowski szika	Mezei nyúl	Fácán	Fogoly
	kan	koca	süldő	összes					
Baranya	1,111	1,648	2,876	5,635	0	0	6,726	15,228	0
Bács-Kiskun	627	689	1,843	3,159	0	0	44,829	67,664	1,203
Békés	101	125	324	550	0	0	92,615	96,635	1,361
Borsod-Abaúj-Zemplén	350	496	1,014	1,860	0	0	12,993	23,329	262
Csongrád-Csanád	135	183	381	699	0	0	52,135	57,072	1,821
Fejér	827	1,000	1,860	3,687	0	0	19,937	46,416	571
Győr-Moson-Sopron	663	862	2,168	3,693	0	0	21,266	19,581	2,035
Hajdú-Bihar	146	210	431	787	0	0	57,513	48,378	764
Heves	288	389	959	1,636	0	0	17,781	24,070	85
Komárom-Esztergom	595	803	1,806	3,204	0	0	2,963	6,062	154
Nógrád	346	474	828	1,648	0	0	3,243	6,483	144
Pest	957	1,154	2,526	4,637	0	0	21,950	26,376	1,302
Somogy	1,977	2,786	4,425	9,188	0	0	5,649	16,393	85
Szabolcs-Szatmár-Bereg	264	325	740	1,329	0	0	32,111	54,101	606
Jász-Nagykun-Szolnok	81	104	233	418	0	0	52,696	41,837	171
Tolna	1,258	1,268	2,322	4,848	0	0	18,084	27,150	37
Vas	1,001	1,174	2,477	4,652	0	0	5,241	9,259	117
Veszprém	1,332	1,713	2,608	5,653	0	0	11,758	17,133	162
Zala	1,548	1,957	3,700	7,205	0	0	4,137	11,169	5
Összesen	**13,607**	**17,360**	**33,521**	**64,488**	**0**	**0**	**483,627**	**614,336**	**10,885**

Az adatbázis a vadgazdálkodási egységek 99.93%-ának adatait tartalmazza (1447/1448 VGE)
Országos Vadgazdálkodási Adattár - 2021.08.19.

EGYÉB FAJOK ÁLLOMÁNYA
Országos összesen - 2021

Megye	Szarka	Dolmányos varjú	Vetési varjú	Holló	Barna rétihéja	Egerészölyv	Héja	Róka	Borz	Nyest	Görény	Nyuszt	Menyét	Aranysakál
Baranya	1,783	2,612	3,864	3,365	767	3,939	901	2,555	2,122	1,351	955	754	1,302	1,663
Bács-Kiskun	6,111	3,999	9,811	1,574	2,081	5,579	1,435	3,016	1,546	1,553	1,582	826	2,135	895
Békés	4,828	5,073	4,051	338	4,559	7,389	731	3,098	1,326	2,326	1,418	423	3,647	645
Borsod-Abaúj-Zemplén	4,713	3,577	3,954	4,035	1,497	4,561	1,310	3,819	2,665	1,785	1,058	936	2,153	709
Csongrád-Csanád	5,682	4,480	8,312	526	4,966	7,027	1,403	3,656	1,902	3,653	2,490	1,302	4,219	900
Fejér	3,747	5,481	10,941	1,712	848	3,384	797	3,203	2,016	1,271	665	326	1,085	890
Győr-Moson-Sopron	1,442	4,867	9,038	3,189	1,228	5,526	1,157	2,484	1,135	1,814	1,112	1,212	2,564	185
Hajdú-Bihar	5,444	5,700	27,195	1,533	2,500	4,471	1,198	3,039	2,102	1,354	1,345	452	2,995	352
Heves	2,532	1,896	2,685	2,357	1,578	4,347	722	2,460	1,139	1,331	900	246	1,604	282
Komárom-Esztergom	1,937	1,824	3,779	1,473	210	1,464	303	2,109	1,221	968	453	375	745	400
Nógrád	1,655	1,464	4,601	3,281	428	1,758	555	2,663	1,376	1,438	825	524	938	158
Pest	8,349	4,041	8,283	2,710	1,399	5,488	1,293	4,793	2,109	2,067	1,325	638	1,750	536
Somogy	2,336	7,488	10,621	8,616	797	5,417	1,153	3,562	3,099	2,360	1,450	1,541	1,772	2,409
Szabolcs-Szatmár-Bereg	4,381	4,203	10,825	4,695	2,164	7,038	1,608	2,813	2,636	1,596	1,421	1,453	3,048	401
Jász-Nagykun-Szolnok	3,441	3,544	7,150	345	3,422	8,861	1,062	3,046	864	1,716	1,135	326	2,229	244
Tolna	2,647	7,003	10,004	3,417	780	3,726	730	3,584	2,846	1,207	964	605	1,503	1,973
Vas	1,069	3,025	2,606	4,911	358	2,981	534	2,830	1,303	1,911	722	739	1,013	688
Veszprém	2,145	5,401	6,171	4,576	444	3,605	804	3,888	1,887	1,783	863	679	1,317	625
Zala	2,235	4,813	8,280	6,216	530	3,537	873	3,909	2,161	2,954	885	1,073	1,194	1,401
Összesen	**66,477**	**80,491**	**152,171**	**58,869**	**30,556**	**90,098**	**18,569**	**60,527**	**35,455**	**34,438**	**21,568**	**14,430**	**37,213**	**15,356**

Az adatbázis a vadgazdálkodási egységek 99.93%-ának adatait tartalmazza (1447/1448 VGE)
Országos Vadgazdálkodási Adattár - 2021.08.19.

TERVEZETT ÁLLOMÁNYSZABÁLYOZÁS, VADTELEPÍTÉS ÉS ÉRTÉKESÍTÉS

Országos összesen - 2021

Megnevezés		Állományszabályozás						Vadtelepítés és kibocsátás		Értékesítés / felhasználás				Élővad
		Lelövés		Befogás		Összesen				Értékesítés		Felhasználás		
		szabad	zárt	szabad	zárt	szabad	zárt	szabad	zárt	db	kg	db	kg	db
		területen						területen						
Gím-szarvas	fiatal bika	10,123	225	0	0	*10,123*	*225*	0	0	7,737	811,603	735	57,764	300
	középkorú bika	5,901	192	0	0	*5,901*	*192*	0	21	5,441	681,512	269	16,179	0
	idős bika	2,127	138	0	0	*2,127*	*138*	0	0	1,894	273,518	30	3,196	0
	tehén	24,670	693	0	0	*24,670*	*693*	0	10	16,852	1,230,202	3,134	223,789	750
	borjú	22,304	586	0	0	*22,304*	*586*	0	0	13,631	583,485	4,844	209,786	400
	összes	**65,125**	**1,834**	**0**	**0**	***65,125***	***1,834***	**0**	**31**	**45,555**	**3,580,320**	**9,012**	**510,714**	**1,450**
Dám-szarvas	fiatal bika	1,942	195	5	1	*1,947*	*196*	0	20	1,618	71,948	348	17,245	15
	középkorú bika	1,706	207	5	0	*1,711*	*207*	0	6	1,573	84,871	157	9,745	5
	idős bika	871	187	0	1	*871*	*188*	0	0	958	56,982	36	2,345	0
	tehén	5,569	822	10	12	*5,579*	*834*	0	55	4,479	145,695	1,042	37,028	53
	borjú	5,294	613	15	3	*5,309*	*616*	0	35	3,555	70,005	1,633	35,822	52
	összes	**15,382**	**2,024**	**35**	**17**	***15,417***	***2,041***	**0**	**116**	**12,183**	**429,501**	**3,216**	**102,185**	**125**
Őz	fiatal bak	18,170	68	0	0	*18,170*	*68*	15	180	13,794	204,619	3,109	43,936	0
	középkorú bak	15,392	64	0	0	*15,392*	*64*	20	280	13,001	208,607	1,693	27,192	0
	idős bak	9,468	42	0	0	*9,468*	*42*	15	240	8,328	143,811	758	12,782	0
	suta	37,989	146	0	0	*37,989*	*146*	50	600	26,789	388,723	8,072	117,502	0
	gida	36,217	131	0	0	*36,217*	*131*	30	300	21,766	217,842	11,710	130,619	1
	összes	**117,236**	**451**	**0**	**0**	***117,236***	***451***	**130**	**1,600**	**83,678**	**1,163,602**	**25,342**	**332,031**	**1**
Muflon	fiatal kos	247	80	0	0	*247*	*80*	1	6	239	5,270	44	946	0
	középkorú kos	562	151	2	0	*564*	*151*	1	1	574	13,287	42	1,220	2
	idős kos	279	182	0	0	*279*	*182*	0	0	348	9,205	23	870	0
	jerke	1,355	484	10	0	*1,365*	*484*	4	14	1,140	20,426	182	3,444	12
	bárány	1,272	466	11	0	*1,283*	*466*	4	4	1,007	11,355	274	2,965	13
	összes	**3,715**	**1,363**	**23**	**0**	***3,738***	***1,363***	**10**	**25**	**3,308**	**59,543**	**565**	**9,445**	**27**
Vad-disznó	kan	8,101	992	61	0	*8,162*	*992*	0	490	6,077	444,887	362	13,985	0
	koca	11,726	803	178	0	*11,904*	*803*	0	230	7,460	480,314	1,149	64,340	0
	süldő	19,216	1,742	928	0	*20,144*	*1,742*	0	1,145	12,358	402,332	4,030	141,503	0
	malac	9,671	323	146	0	*9,817*	*323*	0	25	3,619	52,741	3,123	46,238	0
	összes	**48,714**	**3,860**	**1,313**	**0**	***50,027***	***3,860***	**0**	**1,890**	**29,514**	**1,380,274**	**8,664**	**266,066**	**0**
Mezei nyúl		109,742	1,941	41,623	300	*151,365*	*2,241*	150	0	32,853		68,437		42,196
Fácán		485,140	24,760	28	1,914	*485,168*	*26,674*	661,580	33,850	183,266		331,963		17,200
Fogoly		11,512	4,100	0	0	*11,512*	*4,100*	31,264	3,524	8,520		8,087		0
Tenyésztett réce		77,234	13,600	0	0	*77,234*	*13,600*	70,900	12,000	48,130		35,084		0

Az adatbázis a vadgazdálkodási egységek 99.93%-ának adatait tartalmazza (1447/1448 VGE)

Országos Vadgazdálkodási Adattár - 2021.08.19.

TERVEZETT MESTERSÉGES APRÓVADTENYÉSZTÉS

Országos összesen - 2021

Megye	Fácán		Fogoly		Vadkacsa	
	Vadászatra történő tervezett kihelyezés	Tervezett kihelyezés természetes állomány pótlására	Vadászatra történő tervezett kihelyezés	Tervezett kihelyezés természetes állomány pótlására	Vadászatra történő tervezett kihelyezés	Tervezett kihelyezés természetes állomány pótlására
Baranya	5,250	50	1,050	0	8,000	0
Bács-Kiskun	34,810	7,170	1,400	700	0	0
Békés	174,050	34,900	1,670	910	13,300	0
Borsod-Abaúj-Zemplén	7,700	1,950	0	50	3,000	0
Csongrád-Csanád	77,650	12,350	2,850	1,954	19,000	0
Fejér	63,460	13,310	5,060	1,250	7,000	0
Győr-Moson-Sopron	45,000	4,420	6,006	1,850	0	0
Hajdú-Bihar	31,840	7,960	600	380	8,750	0
Heves	34,780	4,000	3,000	0	4,000	0
Komárom-Esztergom	12,500	1,310	1,400	110	25	0
Nógrád	16,550	1,750	0	600	1,000	0
Pest	31,640	7,910	2,090	1,010	4,100	0
Somogy	13,470	950	1,020	560	10,000	0
Szabolcs-Szatmár-Bereg	39,850	5,125	4,000	50	21,000	500
Jász-Nagykun-Szolnok	64,760	8,940	1,060	200	7,450	100
Tolna	15,500	1,600	20	20	0	0
Vas	12,750	480	800	20	2,800	300
Veszprém	10,520	650	500	50	5,000	0
Zala	5,880	2,220	0	0	0	0
Összesen	**697,960**	**117,045**	**32,526**	**9,714**	**114,425**	**900**

Az adatbázis a vadgazdálkodási egységek 99.93%-ának adatait tartalmazza (1447/1448 VGE)

Országos Vadgazdálkodási Adattár - 2021.08.19.

TERVEZETT VADFÖLDEK ÉS VADTAKARMÁNYOZÁS

Országos összesen - 2021

Megye	Művelésre tervezett (ha)		Tervezett takarmányfelhasználás (tonna)			
	vadföld	vadlegelő	szálas	szemes	lédús	táp
Baranya	1,278	2,305	787	4,887	1,899	69
Bács-Kiskun	1,191	972	973	4,344	4,284	170
Békés	1,213	1,209	823	3,922	1,472	671
Borsod-Abaúj-Zemplén	1,226	3,588	1,314	2,782	2,574	87
Csongrád-Csanád	1,351	1,154	595	4,533	1,629	319
Fejér	558	903	1,091	4,219	1,084	513
Győr-Moson-Sopron	1,588	798	398	6,847	5,992	296
Hajdú-Bihar	889	724	1,338	2,374	827	144
Heves	752	1,842	1,299	1,834	1,697	61
Komárom-Esztergom	1,264	1,150	1,489	2,007	1,963	44
Nógrád	1,059	2,003	1,256	2,391	2,750	60
Pest	1,023	4,143	1,154	3,847	2,265	114
Somogy	3,540	4,002	1,131	7,295	5,512	53
Szabolcs-Szatmár-Bereg	820	1,651	1,040	2,759	3,650	168
Jász-Nagykun-Szolnok	1,167	798	782	2,879	289	216
Tolna	1,073	1,694	1,152	4,362	1,516	242
Vas	980	1,111	334	2,969	3,116	89
Veszprém	1,625	1,989	3,754	5,692	5,600	866
Zala	1,414	2,007	492	4,562	2,567	55
Összesen	**24,011**	**34,043**	**21,202**	**74,505**	**50,686**	**4,237**

Az adatbázis a vadgazdálkodási egységek 99.93%-ának adatait tartalmazza (1447/1448 VGE)
Országos Vadgazdálkodási Adattár - 2021.08.19.

Országos Vadgazdálkodási Adattár

* Gödöllő *

VADGAZDÁLKODÁSI JELENTÉS
2020
101 - Tiszazugi vadgazdálkodási tájegység

A. TÁBLA: LELÖVÉS, BEFOGÁS, VADTELEPÍTÉS ÉS ÉRTÉKESÍTÉS

Megnevezés			Lelövés (db)									Befogás (db)	Elhullás (db)		Lőtt vad értékesítés / felhasználás				Élővad
			Szabad területen				Zárt területen				Mind-összes		Összes	Ebből vad-gépjármű ütközés	Értékesítés		Felhasználás		
			Bérvadászat		Saját vadászat	Összes	Bérvadászat		Saját vadászat	Összes									
			hazai	külföldi			hazai	külföldi							db	kg	db	kg	db
a	b	c	d	e	f	g	h	i	j	k	l	m	n	o	p	q	r	s	t
Gím-szarvas	bika	1	0	0	1	**1**	0	0	0	**0**	**1**	0	0	0	0	0	1	80	0
	tehén	2	0	0	0	**0**	0	0	0	**0**	**0**	0	0	0	0	0	0	0	0
	borjú	3	0	0	0	**0**	0	0	0	**0**	**0**	0	0	0	0	0	0	0	0
	összes	4	0	0	1	**1**	0	0	0	**0**	**1**	0	0	0	0	0	1	80	0
Dám-szarvas	bika	5	4	0	6	**10**	0	0	0	**0**	**10**	0	1	0	0	0	0	0	0
	tehén	6	2	0	5	**7**	0	0	0	**0**	**7**	0	0	0	0	0	1	31	0
	borjú	7	4	0	3	**7**	0	0	0	**0**	**7**	0	3	0	0	0	0	0	0
	összes	8	10	0	14	**24**	0	0	0	**0**	**24**	0	4	0	0	0	1	31	0
Őz	bak	9	414	249	498	**1,161**	0	0	0	**0**	**1,161**	0	40	20	710	11,645	407	6,001	0
	suta	10	289	34	914	**1,237**	0	0	0	**0**	**1,237**	0	58	33	671	10,081	509	6,314	0
	gida	11	223	40	931	**1,194**	0	0	0	**0**	**1,194**	0	46	9	597	6,067	507	4,721	0
	összes	12	926	323	2,343	**3,592**	0	0	0	**0**	**3,592**	0	144	62	1,978	27,793	1,423	17,036	0
Muflon	kos	13	0	0	0	**0**	0	0	0	**0**	**0**	0	0	0	0	0	0	0	0
	jerke	14	0	0	0	**0**	0	0	0	**0**	**0**	0	0	0	0	0	0	0	0
	bárány	15	0	0	0	**0**	0	0	0	**0**	**0**	0	0	0	0	0	0	0	0
	összes	16	0	0	0	**0**	0	0	0	**0**	**0**	0	0	0	0	0	0	0	0
Vad-disznó	kan	17	0	0	82	**82**	0	0	0	**0**	**82**	0	0	0	2	185	0	0	0
	koca	18	0	0	61	**61**	0	0	0	**0**	**61**	0	0	0	1	87	0	0	0
	süldő	19	0	0	53	**53**	0	0	0	**0**	**53**	0	0	0	10	382	4	145	0
	malac	20	0	0	27	**27**	0	0	0	**0**	**27**	0	0	0	0	0	0	0	0
	összes	21	0	0	223	**223**	0	0	0	**0**	**223**	0	0	0	13	654	4	145	0
Mezei nyúl		22	1,376	167	2,932	**4,475**					**4,475**	682	121	72	807		3,469		1,077
Fácán		23	4,247	33	9,295	**13,575**					**13,575**	0	240	52	3,948		8,512		1,670
Fogoly		24	0	0	0	**0**					**0**	0	0	0	0		0		0
Röptetett réce		25	1,645	0	639	**2,284**					**2,284**	0	0	0	1,645		639		0
Gépi összesen		**99**	**9,140**	**846**	**18,028**	**28,014**	**0**	**0**	**0**	**0**	**28,014**	**682**	**657**	**248**	**10,382**	**56,894**	**15,478**	**34,584**	**2,747**

VADGAZDÁLKODÁSI JELENTÉS
2020
101 - Tiszazugi vadgazdálkodási tájegység

B. TÁBLA: VIZIVAD, RAGADOZÓK ÉS EGYÉB VADÁSZHATÓ FAJOK TERÍTÉKE

Megnevezés		Összes teríték (db)	Megnevezés	Összes teríték (db)
a	b	c	d	e
1	Erdei szalonka	48	Szajkó	134
2	Vetési lúd	29	Róka	1,881
3	Nagy lilik	12	Borz	158
4	Nyári lúd	11	Kóbor kutya	22
5	Nílusi lúd	0	Kóbor macska	62
6	Kanadai lúd	0	Házi görény	2
7	Tőkés réce	661	Nyest	24
8			Üregi nyúl	0
9	Szárcsa	5	Pézsmapocok	1
10	Balkáni gerle	2,146	Aranysakál	181
11	Örvös galamb	117	Nyestkutya	1
12	Dolmányos varjú	912	Mosómedve	0
13	Szarka	881		
99	Gépi összesen:	4,822	Gépi összesen:	2,466

C. TÁBLA: MESTERSÉGES VADTENYÉSZTÉS

Megnevezés		Fácán (db)	Fogoly (db)	Vadkacsa (db)
a	b	c	d	e
Vadászatra kihelyezve	1	16,642	0	2,800
Természetes állomány pótlására kihelyezve	2	2,630	0	0
Gépi összesen:	99	19,272	0	2,800

D. TÁBLA: VADFÖLDEK ÉS VADTAKARMÁNYOZÁS

Megnevezés		Mennyiség	
a		b	c
Művelt	vadföld (ha)	1	333
	vadlegelő (ha)	2	304
Felhasznált takarmányok	szálas (tonna)	3	134
	szemes (tonna)	4	849
	lédús (tonna)	5	115
	táp (tonna)	6	117
Gépi összesen		99	1,852

VADGAZDÁLKODÁSI JELENTÉS
2020
101 - Tiszazugi vadgazdálkodási tájegység

E. TÁBLA: PÉNZÜGYI ADATOK

Me.: 1,000 Ft

Vadászati bevételek*				Vadászati kiadások*		
a		b	c	d		e
Külföldi	bérlelövés	1	31,824	Munkabér		146,331
	szolgáltatás	2	5,735	Vadgazdálkodás		95,987
Belföldi	bérlelövés	3	44,643	Vadkárok térítése	mezőgazdasági	367
	szolgáltatás	4	20,206		erdei	1,075
Élő vadból származó bevétel		5	34,528	Egyéb kiadások		108,845
Lőtt vadból származó bevétel		6	32,441			
Egyéb bevételek		7	98,214			
Pályázati bevétel és támogatások		8	85,891	Kiadások összesen:		352,605
Bevételek összesen:		9	353,482	A bevételek és kiadások egyenlege:		877
Gépi összesen:		99	706,964	Gépi összesen:		706,087

* A vadásztársaságoknak is a tényleges bevételeket és kiadásokat kell szerepeltetniük. A nyitó pénzkészletet és a pénzmaradványt egyetlen rovatban sem kell feltüntetni.

Tagok száma (vadásztársaságok):	544 fő	Hivatások vadászok száma:	47 fő

VADÁLLOMÁNYBECSLÉS ÉS VADGAZDÁLKODÁSI TERV
2021
101 - Tiszazugi vadgazdálkodási tájegység

A. TÁBLA: BECSÜLT VADÁLLOMÁNY (db)

Vadállomány			Szabad területen	Zárt kertben (területen)	Összesen
a		b	c	d	e
Gímszarvas	bika	1	1	0	**1**
	tehén	2	1	0	**1**
	borjú	3	2	0	**2**
	összes	4	4	0	**4**
Dámszarvas	bika	5	38	0	**38**
	tehén	6	55	0	**55**
	borjú	7	52	0	**52**
	összes	8	145	0	**145**
Őz	bak	9	4,520	0	**4,520**
	suta	10	4,271	0	**4,271**
	gida	11	3,452	0	**3,452**
	összes	12	12,243	0	**12,243**
Muflon	kos	13	0	0	**0**
	jerke	14	0	0	**0**
	bárány	15	0	0	**0**
	összes	16	0	0	**0**
Vaddisznó	kan	17	42	0	**42**
	koca	18	50	0	**50**
	süldő	19	96	0	**96**
	összes	20	188	0	**188**
Mezei nyúl		21	26,767	0	**26,767**
Fácán		22	16,437	0	**16,437**
Fogoly		23	12	0	**12**
Gépi összesen:		**99**	**68,376**	**0**	**68,376**

B. TÁBLA: EGYÉB FAJOK ÁLLOMÁNYA (db)

Megnevezés		Létszám (db)	Megnevezés	Létszám (db)
a	b	c	d	e
1	Szarka	742	Róka	909
2	Dolmányos varjú	1,278	Borz	210
3	Vetési varjú	1,774	Nyest	824
4	Holló	55	Házi görény	369
5	Barna rétihéja	1,376	Nyuszt	95
6	Egerészölyv	3,421	Menyét	856
7	Héja	427	Aranysakál	111
99	**Gépi összesen:**	**9,073**		**3,374**

VADÁLLOMÁNYBECSLÉS ÉS VADGAZDÁLKODÁSI TERV
2021
101 - Tiszazugi vadgazdálkodási tájegység

C. TÁBLA: TERVEZETT ÁLLOMÁNYSZABÁLYOZÁS, VADTELEPÍTÉS ÉS ÉRTÉKESÍTÉS

Megnevezés			Állományszabályozás						Vadtelepítés és kibocsátás		Értékesítés/ felhasználás				
			Lelövés		Befogás		Összesen				Értékesítés		Felhasználás		Élővad
			szabad	zárt	szabad	zárt	szabad	zárt	szabad	zárt	db	kg	db	kg	db
			területen						területen						
a	b	c	d	e	f	g	h	i	j	k	l	m	n	o	p
Gím-szar-vas	fiatal bika	1	1	0	0	0	**1**	**0**	0	0	0	0	1	80	0
	középkorú b.	2	1	0	0	0	**1**	**0**	0	0	0	0	0	0	0
	idős bika	3	0	0	0	0	**0**	**0**	0	0	0	0	0	0	0
	tehén	4	1	0	0	0	**1**	**0**	0	0	0	0	0	0	0
	borjú	5	0	0	0	0	**0**	**0**	0	0	0	0	0	0	0
	összes	6	3	0	0	0	**3**	**0**	0	0	0	0	1	80	0
Dám-szar-vas	fiatal bika	7	5	0	0	0	**5**	**0**	0	0	2	60	3	135	0
	középkorú b.	8	14	0	0	0	**14**	**0**	0	0	7	460	6	330	0
	idős bika	9	3	0	0	0	**3**	**0**	0	0	3	150	0	0	0
	tehén	10	18	0	0	0	**18**	**0**	0	0	10	430	7	295	0
	borjú	11	17	0	0	0	**17**	**0**	0	0	7	195	10	251	0
	összes	12	57	0	0	0	**57**	**0**	0	0	29	1,295	26	1,011	0
Őz	fiatal bak	13	469	0	0	0	**469**	**0**	0	0	290	4,121	156	2,115	0
	középkorú b.	14	480	0	0	0	**480**	**0**	0	0	334	5,269	111	1,746	0
	idős bak	15	365	0	0	0	**365**	**0**	0	0	272	4,628	63	1,068	0
	suta	16	1,269	0	0	0	**1,269**	**0**	0	0	908	13,409	265	4,364	0
	gida	17	1,259	0	0	0	**1,259**	**0**	0	0	717	7,655	440	4,790	0
	összes	18	3,842	0	0	0	**3,842**	**0**	0	0	2,521	35,082	1,035	14,083	0
Muflon	fiatal kos	19	0	0	0	0	**0**	**0**	0	0	0	0	0	0	0
	középkorú k.	20	0	0	0	0	**0**	**0**	0	0	0	0	0	0	0
	idős kos	21	0	0	0	0	**0**	**0**	0	0	0	0	0	0	0
	jerke	22	0	0	0	0	**0**	**0**	0	0	0	0	0	0	0
	bárány	23	0	0	0	0	**0**	**0**	0	0	0	0	0	0	0
	összes	24	0	0	0	0	**0**	**0**	0	0	0	0	0	0	0
Vad-disznó	kan	25	2	0	0	0	**2**	**0**	0	0	2	140	0	0	0
	koca	26	6	0	0	0	**6**	**0**	0	0	5	300	1	60	0
	süldő	27	13	0	0	0	**13**	**0**	0	0	12	480	1	40	0
	malac	28	4	0	0	0	**4**	**0**	0	0	0	0	4	60	0
	összes	29	25	0	0	0	**25**	**0**	0	0	19	920	6	160	0
Mezei nyúl		30	6,625	0	2,800	0	**9,425**	**0**	0	0	3,860		2,465		2,400
Fácán		31	18,440	0	0	0	**18,440**	**0**	23,800	0	8,280		11,260		1,200
Fogoly		32	0	0	0	0	**0**	**0**	0	0	0		0		0
Tenyésztett réce		33	2,500	0	0	0	**2,500**	**0**	9,250	0	1,800		950		0

VADÁLLOMÁNYBECSLÉS ÉS VADGAZDÁLKODÁSI TERV
2021
101 - Tiszazugi vadgazdálkodási tájegység

D. TÁBLA: TERVEZETT MESTERSÉGES VADTENYÉSZTÉS

Megnevezés		Fácán (db)	Fogoly (db)	Vadkacsa (db)
a	b	c	d	e
Vadászatra történő tervezett kihelyezés	1	22,970	0	3,250
Tervezett kihelyezés természetes állomány pótlására	2	4,130	0	0

E. TÁBLA: TERVEZETT VADFÖLDEK ÉS VADTAKARMÁNYOZÁS

Megnevezés		Mennyiség	
a		b	c
Művelésre tervezett	vadföld (ha)	1	473
	vadlegelő (ha)	2	384
Tervezett takarmányfelhasználás	szálas (tonna)	3	291
	szemes (tonna)	4	1,361
	lédús (tonna)	5	140
	táp (tonna)	6	80

F. TÁBLA: TERVEZETT VADGAZDÁLKODÁSI BERENDEZÉSEK, A VADÁLLOMÁNY LÉTSZÁMÁRA ÉS ÖSSZETÉTELÉRE VONATKOZÓ KÖZLÉSEK, EGYÉB MEGJEGYZÉSEK

VADGAZDÁLKODÁSI JELENTÉS

2020

102 - Maros-Csongrádi vadgazdálkodási tájegység

A. TÁBLA: LELÖVÉS, BEFOGÁS, VADTELEPÍTÉS ÉS ÉRTÉKESÍTÉS

Megnevezés			Lelövés (db)									Befogás (db)	Elhullás (db)		Lőtt vad értékesítés / felhasználás				Élővad
			Szabad területen				Zárt területen				Mind-összes		Összes	Ebből vad-gépjármű ütközés	Értékesítés		Felhasználás		
			Bérvadászat		Saját vadászat	Összes	Bérvadászat		Saját vadászat	Összes									
			hazai	külföldi			hazai	külföldi							db	kg	db	kg	db
a	b	c	d	e	f	g	h	i	j	k	l	m	n	o	p	q	r	s	t
Gím-szarvas	bika	1	0	0	0	**0**	0	0	0	**0**	**0**	0	0	0	0	0	0	0	0
	tehén	2	0	0	1	**1**	0	0	0	**0**	**1**	0	0	0	1	0	1	90	0
	borjú	3	0	0	2	**2**	0	0	0	**0**	**2**	0	0	0	0	0	2	50	0
	összes	4	0	0	3	**3**	0	0	0	**0**	**3**	0	0	0	1	0	3	140	0
Dám-szarvas	bika	5	3	0	11	**14**	0	0	0	**0**	**14**	0	0	0	10	667	4	230	0
	tehén	6	0	0	11	**11**	0	0	0	**0**	**11**	0	1	0	6	210	5	206	0
	borjú	7	0	0	19	**19**	0	0	0	**0**	**19**	0	1	0	11	200	8	204	0
	összes	8	3	0	41	**44**	0	0	0	**0**	**44**	0	2	0	27	1,077	17	640	0
Őz	bak	9	505	300	655	**1,460**	0	0	0	**0**	**1,460**	0	109	41	1,122	16,637	345	5,188	0
	suta	10	231	53	757	**1,041**	0	0	0	**0**	**1,041**	0	119	46	706	9,763	427	4,595	0
	gida	11	214	23	915	**1,152**	0	0	0	**0**	**1,152**	0	170	24	828	7,987	323	3,207	0
	összes	12	950	376	2,327	**3,653**	0	0	0	**0**	**3,653**	0	398	111	2,656	34,387	1,095	12,990	0
Muflon	kos	13	0	0	0	**0**	0	0	0	**0**	**0**	0	0	0	0	0	0	0	0
	jerke	14	0	0	0	**0**	0	0	0	**0**	**0**	0	0	0	0	0	0	0	0
	bárány	15	0	0	0	**0**	0	0	0	**0**	**0**	0	0	0	0	0	0	0	0
	összes	16	0	0	0	**0**	0	0	0	**0**	**0**	0	0	0	0	0	0	0	0
Vad-disznó	kan	17	3	0	56	**59**	0	0	0	**0**	**59**	0	0	0	51	3,688	14	941	0
	koca	18	4	0	62	**66**	0	0	0	**0**	**66**	0	0	0	51	3,027	27	1,742	0
	süldő	19	20	0	155	**175**	0	0	0	**0**	**175**	0	0	0	135	4,878	61	2,270	0
	malac	20	2	0	41	**43**	0	0	0	**0**	**43**	0	0	0	33	367	16	288	0
	összes	21	29	0	314	**343**	0	0	0	**0**	**343**	0	0	0	270	11,960	118	5,241	0
Mezei nyúl		22	1,722	531	1,960	**4,213**					**4,213**	7,446	1,394	419	2,223		2,294		6,053
Fácán		23	7,813	2,692	12,430	**22,935**					**22,935**	0	1,389	434	4,733		12,516		3,076
Fogoly		24	240	0	116	**356**					**356**	0	60	10	303		37		0
Röptetett réce		25	2,789	4,381	2,899	**10,069**					**10,069**	0	329	1	530		7,467		0
Gépi összesen		**99**	**14,528**	**8,356**	**22,775**	**45,659**	**0**	**0**	**0**	**0**	**45,659**	**7,446**	**3,972**	**1,086**	**13,697**	**94,848**	**24,780**	**38,022**	**9,129**

VADGAZDÁLKODÁSI JELENTÉS
2020
102 - Maros-Csongrádi vadgazdálkodási tájegység

B. TÁBLA: VIZIVAD, RAGADOZÓK ÉS EGYÉB VADÁSZHATÓ FAJOK TERÍTÉKE

Megnevezés		Összes teríték (db)	Megnevezés	Összes teríték (db)
a	b	c	d	e
1	Erdei szalonka	58	Szajkó	267
2	Vetési lúd	11	Róka	3,024
3	Nagy lilik	185	Borz	321
4	Nyári lúd	41	Kóbor kutya	18
5	Nílusi lúd	0	Kóbor macska	53
6	Kanadai lúd	0	Házi görény	24
7	Tőkés réce	739	Nyest	201
8			Üregi nyúl	0
9	Szárcsa	0	Pézsmapocok	0
10	Balkáni gerle	1,232	Aranysakál	168
11	Örvös galamb	103	Nyestkutya	0
12	Dolmányos varjú	1,703	Mosómedve	0
13	Szarka	1,498		
99	Gépi összesen:	5,570	Gépi összesen:	4,076

C. TÁBLA: MESTERSÉGES VADTENYÉSZTÉS

Megnevezés		Fácán (db)	Fogoly (db)	Vadkacsa (db)
a	b	c	d	e
Vadászatra kihelyezve	1	36,938	1,767	17,800
Természetes állomány pótlására kihelyezve	2	4,650	406	0
Gépi összesen:	99	41,588	2,173	17,800

D. TÁBLA: VADFÖLDEK ÉS VADTAKARMÁNYOZÁS

Megnevezés		Mennyiség	
a		b	c
Művelt	vadföld (ha)	1	531
	vadlegelő (ha)	2	290
Felhasznált takarmányok	szálas (tonna)	3	202
	szemes (tonna)	4	1,848
	lédús (tonna)	5	292
	táp (tonna)	6	129
Gépi összesen		99	3,292

VADGAZDÁLKODÁSI JELENTÉS
2020
102 - Maros-Csongrádi vadgazdálkodási tájegység

E. TÁBLA: PÉNZÜGYI ADATOK

Me.: 1,000 Ft

Vadászati bevételek*				Vadászati kiadások*		
a		b	c	d		e
Külföldi	bérlelövés	1	31,928	Munkabér		198,921
	szolgáltatás	2	40,811	Vadgazdálkodás		265,733
Belföldi	bérlelövés	3	81,333	Vadkárok térítése	mezőgazdasági	518
	szolgáltatás	4	18,253		erdei	0
Élő vadból származó bevétel		5	176,134	Egyéb kiadások		126,854
Lőtt vadból származó bevétel		6	94,056			
Egyéb bevételek		7	121,707			
Pályázati bevétel és támogatások		8	46,720	Kiadások összesen:		**592,026**
Bevételek összesen:		9	**610,942**	A bevételek és kiadások egyenlege:		**18,916**
Gépi összesen:		99	**1,221,884**	Gépi összesen:		**1,202,968**

* A vadásztársaságoknak is a tényleges bevételeket és kiadásokat kell szerepeltetniük. A nyitó pénzkészletet és a pénzmaradványt egyetlen rovatban sem kell feltüntetni.

Tagok száma (vadásztársaságok):	558 fő	**Hivatások vadászok száma:**	50 fő

VADÁLLOMÁNYBECSLÉS ÉS VADGAZDÁLKODÁSI TERV
2021
102 - Maros-Csongrádi vadgazdálkodási tájegység

A. TÁBLA: BECSÜLT VADÁLLOMÁNY (db)

Vadállomány			Szabad területen	Zárt kertben (területen)	Összesen
a		b	c	d	e
Gímszarvas	bika	1	2	0	**2**
	tehén	2	4	0	**4**
	borjú	3	4	0	**4**
	összes	4	10	0	**10**
Dámszarvas	bika	5	46	0	**46**
	tehén	6	61	0	**61**
	borjú	7	51	0	**51**
	összes	8	158	0	**158**
Őz	bak	9	4,581	0	**4,581**
	suta	10	4,553	0	**4,553**
	gida	11	3,411	0	**3,411**
	összes	12	12,545	0	**12,545**
Muflon	kos	13	0	0	**0**
	jerke	14	0	0	**0**
	bárány	15	0	0	**0**
	összes	16	0	0	**0**
Vaddisznó	kan	17	26	0	**26**
	koca	18	45	0	**45**
	süldő	19	111	0	**111**
	összes	20	182	0	**182**
Mezei nyúl		21	27,570	0	**27,570**
Fácán		22	25,207	0	**25,207**
Fogoly		23	1,318	0	**1,318**
Gépi összesen:		**99**	**79,885**	**0**	**79,885**

B. TÁBLA: EGYÉB FAJOK ÁLLOMÁNYA (db)

Megnevezés		Létszám (db)	Megnevezés	Létszám (db)
a	b	c	d	e
1	Szarka	1,085	Róka	1,260
2	Dolmányos varjú	1,838	Borz	485
3	Vetési varjú	5,245	Nyest	1,207
4	Holló	131	Házi görény	867
5	Barna rétihéja	2,317	Nyuszt	349
6	Egerészölyv	2,974	Menyét	1,680
7	Héja	291	Aranysakál	155
99	**Gépi összesen:**	**13,881**		**6,003**

VADÁLLOMÁNYBECSLÉS ÉS VADGAZDÁLKODÁSI TERV
2021
102 - Maros-Csongrádi vadgazdálkodási tájegység

C. TÁBLA: TERVEZETT ÁLLOMÁNYSZABÁLYOZÁS, VADTELEPÍTÉS ÉS ÉRTÉKESÍTÉS

Megnevezés			Állományszabályozás						Vadtelepítés és kibocsátás		Értékesítés/ felhasználás				
			Lelövés		Befogás		Összesen				Értékesítés		Felhasználás		Élővad
			szabad	zárt	szabad	zárt	szabad	zárt	szabad	zárt	db	kg	db	kg	db
			területen						területen						
a	b	c	d	e	f	g	h	i	j	k	l	m	n	o	p
Gím-szar-vas	fiatal bika	1	2	0	0	0	**2**	**0**	0	0	2	190	0	0	0
	középkorú b.	2	1	0	0	0	**1**	**0**	0	0	1	120	0	0	0
	idős bika	3	0	0	0	0	**0**	**0**	0	0	0	0	0	0	0
	tehén	4	1	0	0	0	**1**	**0**	0	0	1	90	0	0	0
	borjú	5	1	0	0	0	**1**	**0**	0	0	1	30	0	0	0
	összes	6	5	0	0	0	**5**	**0**	0	0	5	430	0	0	0
Dám-szar-vas	fiatal bika	7	10	0	0	0	**10**	**0**	0	0	5	278	5	285	0
	középkorú b.	8	9	0	0	0	**9**	**0**	0	0	6	356	3	205	0
	idős bika	9	3	0	0	0	**3**	**0**	0	0	3	210	0	0	0
	tehén	10	14	0	0	0	**14**	**0**	0	0	6	205	8	356	0
	borjú	11	23	0	0	0	**23**	**0**	0	0	10	230	13	353	0
	összes	12	59	0	0	0	**59**	**0**	0	0	30	1,279	29	1,199	0
Őz	fiatal bak	13	572	0	0	0	**572**	**0**	0	0	455	5,754	116	1,302	0
	középkorú b.	14	535	0	0	0	**535**	**0**	0	0	446	6,712	90	1,191	0
	idős bak	15	418	0	0	0	**418**	**0**	0	0	361	5,540	57	822	0
	suta	16	1,080	0	0	0	**1,080**	**0**	0	0	802	10,029	286	3,705	0
	gida	17	1,261	0	0	0	**1,261**	**0**	0	0	1,026	8,773	235	1,959	0
	összes	18	3,866	0	0	0	**3,866**	**0**	0	0	3,090	36,808	784	8,979	0
Muflon	fiatal kos	19	0	0	0	0	**0**	**0**	0	0	0	0	0	0	0
	középkorú k.	20	0	0	0	0	**0**	**0**	0	0	0	0	0	0	0
	idős kos	21	0	0	0	0	**0**	**0**	0	0	0	0	0	0	0
	jerke	22	0	0	0	0	**0**	**0**	0	0	0	0	0	0	0
	bárány	23	0	0	0	0	**0**	**0**	0	0	0	0	0	0	0
	összes	24	0	0	0	0	**0**	**0**	0	0	0	0	0	0	0
Vad-disznó	kan	25	37	0	0	0	**37**	**0**	0	0	37	3,162	0	120	0
	koca	26	81	0	0	0	**81**	**0**	0	0	41	2,600	27	3,170	0
	süldő	27	149	0	0	0	**149**	**0**	0	0	73	2,900	57	3,058	0
	malac	28	65	0	0	0	**65**	**0**	0	0	23	345	27	646	0
	összes	29	332	0	0	0	**332**	**0**	0	0	174	9,007	111	6,994	0
Mezei nyúl		30	6,585	0	9,125	0	**15,710**	**0**	100	0	5,108		1,377		8,240
Fácán		31	50,852	0	0	0	**50,852**	**0**	62,250	2,000	24,515		11,827		1,800
Fogoly		32	520	0	0	0	**520**	**0**	3,310	0	430		90		0
Tenyésztett réce		33	14,744	0	0	0	**14,744**	**0**	16,000	0	11,800		2,044		0

VADÁLLOMÁNYBECSLÉS ÉS VADGAZDÁLKODÁSI TERV
2021
102 - Maros-Csongrádi vadgazdálkodási tájegység

D. TÁBLA: TERVEZETT MESTERSÉGES VADTENYÉSZTÉS

Megnevezés		Fácán (db)	Fogoly (db)	Vadkacsa (db)
a	b	c	d	e
Vadászatra történő tervezett kihelyezés	1	58,250	1,700	18,200
Tervezett kihelyezés természetes állomány pótlására	2	5,800	1,390	0

E. TÁBLA: TERVEZETT VADFÖLDEK ÉS VADTAKARMÁNYOZÁS

Megnevezés		Mennyiség	
a		b	c
Művelésre tervezett	vadföld (ha)	1	476
	vadlegelő (ha)	2	340
Tervezett takarmányfelhasználás	szálas (tonna)	3	281
	szemes (tonna)	4	1,793
	lédús (tonna)	5	544
	táp (tonna)	6	179

F. TÁBLA: TERVEZETT VADGAZDÁLKODÁSI BERENDEZÉSEK, A VADÁLLOMÁNY LÉTSZÁMÁRA ÉS ÖSSZETÉTELÉRE VONATKOZÓ KÖZLÉSEK, EGYÉB MEGJEGYZÉSEK

VADGAZDÁLKODÁSI JELENTÉS
2020
103 - Békési vadgazdálkodási tájegység

A. TÁBLA: LELÖVÉS, BEFOGÁS, VADTELEPÍTÉS ÉS ÉRTÉKESÍTÉS

Megnevezés			Lelövés (db)									Befogás (db)	Elhullás (db)		Lőtt vad értékesítés / felhasználás				Élővad
			Szabad területen				Zárt területen				Mind-összes		Összes	Ebből vad-gépjármű ütközés	Értékesítés		Felhasználás		
			Bérvadászat		Saját vadászat	Összes	Bérvadászat		Saját vadászat	Összes									
			hazai	külföldi			hazai	külföldi							db	kg	db	kg	db
a	b	c	d	e	f	g	h	i	j	k	l	m	n	o	p	q	r	s	t
Gím-szarvas	bika	1	0	0	0	**0**	0	0	0	**0**	**0**	0	0	0	0	0	0	0	0
	tehén	2	0	0	0	**0**	0	0	0	**0**	**0**	0	0	0	0	0	0	0	0
	borjú	3	0	0	0	**0**	0	0	0	**0**	**0**	0	0	0	0	0	0	0	0
	összes	4	0	0	0	**0**	0	0	0	**0**	**0**	0	0	0	0	0	0	0	0
Dám-szarvas	bika	5	59	0	65	**124**	0	0	0	**0**	**124**	0	2	2	120	6,368	6	328	0
	tehén	6	23	0	104	**127**	0	0	0	**0**	**127**	0	1	1	96	3,202	31	755	0
	borjú	7	41	0	108	**149**	0	0	0	**0**	**149**	0	1	1	95	2,011	57	1,298	0
	összes	8	123	0	277	**400**	0	0	0	**0**	**400**	0	4	4	311	11,581	94	2,381	0
Őz	bak	9	427	142	762	**1,331**	0	0	0	**0**	**1,331**	0	219	30	713	11,715	352	5,533	0
	suta	10	283	0	818	**1,101**	0	0	0	**0**	**1,101**	0	232	34	664	8,505	283	3,262	0
	gida	11	304	0	868	**1,172**	0	0	0	**0**	**1,172**	0	284	27	606	7,217	299	2,918	0
	összes	12	1,014	142	2,448	**3,604**	0	0	0	**0**	**3,604**	0	735	91	1,983	27,437	934	11,713	0
Muflon	kos	13	0	0	0	**0**	0	0	0	**0**	**0**	0	17	3	17	248	39	585	0
	jerke	14	0	0	0	**0**	0	0	0	**0**	**0**	0	27	12	57	847	4	60	0
	bárány	15	0	0	0	**0**	0	0	0	**0**	**0**	0	51	10	37	461	23	400	0
	összes	16	0	0	0	**0**	0	0	0	**0**	**0**	0	95	25	111	1,556	66	1,045	0
Vad-disznó	kan	17	0	0	37	**37**	0	0	0	**0**	**37**	0	3	3	1	77	0	0	0
	koca	18	1	0	35	**36**	0	0	0	**0**	**36**	0	0	0	0	0	4	406	0
	süldő	19	0	0	31	**31**	0	0	0	**0**	**31**	0	1	1	0	0	1	40	0
	malac	20	0	0	0	**0**	0	0	0	**0**	**0**	0	0	0	0	0	0	0	0
	összes	21	1	0	103	**104**	0	0	0	**0**	**104**	0	4	4	1	77	5	446	0
Mezei nyúl		22	619	50	3,526	**4,195**					**4,195**	9,045	1,511	464	407		1,157		7,019
Fácán		23	2,976	4,944	21,382	**29,302**					**29,302**	0	3,553	530	5,049		11,104		0
Fogoly		24	0	0	0	**0**					**0**	0	0	0	0		0		0
Röptetett réce		25	0	0	444	**444**					**444**	0	26	0	0		0		0
Gépi összesen		**99**	**5,871**	**5,278**	**31,008**	**42,157**	**0**	**0**	**0**	**0**	**42,157**	**9,045**	**6,766**	**1,242**	**10,268**	**81,302**	**14,459**	**31,170**	**7,019**

VADGAZDÁLKODÁSI JELENTÉS
2020
103 - Békési vadgazdálkodási tájegység

B. TÁBLA: VIZIVAD, RAGADOZÓK ÉS EGYÉB VADÁSZHATÓ FAJOK TERÍTÉKE

Megnevezés		Összes teríték (db)	Megnevezés	Összes teríték (db)
a	b	c	d	e
1	Erdei szalonka	9	Szajkó	197
2	Vetési lúd	0	Róka	2,022
3	Nagy lilik	96	Borz	183
4	Nyári lúd	4	Kóbor kutya	41
5	Nílusi lúd	0	Kóbor macska	226
6	Kanadai lúd	0	Házi görény	20
7	Tőkés réce	915	Nyest	67
8			Üregi nyúl	0
9	Szárcsa	0	Pézsmapocok	0
10	Balkáni gerle	2,814	Aranysakál	50
11	Örvös galamb	219	Nyestkutya	0
12	Dolmányos varjú	1,401	Mosómedve	0
13	Szarka	2,005		
99	Gépi összesen:	7,463	Gépi összesen:	2,806

C. TÁBLA: MESTERSÉGES VADTENYÉSZTÉS

Megnevezés		Fácán (db)	Fogoly (db)	Vadkacsa (db)
a	b	c	d	e
Vadászatra kihelyezve	1	38,050	70	2,000
Természetes állomány pótlására kihelyezve	2	15,831	680	0
Gépi összesen:	99	53,881	750	2,000

D. TÁBLA: VADFÖLDEK ÉS VADTAKARMÁNYOZÁS

Megnevezés		Mennyiség	
a		b	c
Művelt	vadföld (ha)	1	327
	vadlegelő (ha)	2	320
Felhasznált takarmányok	szálas (tonna)	3	128
	szemes (tonna)	4	4,543
	lédús (tonna)	5	196
	táp (tonna)	6	182
Gépi összesen		99	5,696

VADGAZDÁLKODÁSI JELENTÉS
2020
103 - Békési vadgazdálkodási tájegység

E. TÁBLA: PÉNZÜGYI ADATOK

Me.: 1,000 Ft

Vadászati bevételek*				Vadászati kiadások*		
a		b	c	d		e
Külföldi	bérlelövés	1	12,867	Munkabér		201,466
	szolgáltatás	2	280	Vadgazdálkodás		214,745
Belföldi	bérlelövés	3	61,840	Vadkárok térítése	mezőgazdasági	3,628
	szolgáltatás	4	2,228		erdei	0
Élő vadból származó bevétel		5	204,241	Egyéb kiadások		98,443
Lőtt vadból származó bevétel		6	45,147			
Egyéb bevételek		7	137,488			
Pályázati bevétel és támogatások		8	62,441	Kiadások összesen:		**518,282**
Bevételek összesen:		9	**526,532**	A bevételek és kiadások egyenlege:		**8,250**
Gépi összesen:		99	**1,053,064**	Gépi összesen:		**1,044,814**

* A vadásztársaságoknak is a tényleges bevételeket és kiadásokat kell szerepeltetniük. A nyitó pénzkészletet és a pénzmaradványt egyetlen rovatban sem kell feltüntetni.

Tagok száma (vadásztársaságok):	660 fő	**Hivatások vadászok száma:**	59 fő

VADÁLLOMÁNYBECSLÉS ÉS VADGAZDÁLKODÁSI TERV
2021
103 - Békési vadgazdálkodási tájegység

A. TÁBLA: BECSÜLT VADÁLLOMÁNY (db)

Vadállomány			Szabad területen	Zárt kertben (területen)	Összesen
a		b	c	d	e
Gímszarvas	bika	1	0	0	**0**
	tehén	2	0	0	**0**
	borjú	3	0	0	**0**
	összes	4	0	0	**0**
Dámszarvas	bika	5	227	0	**227**
	tehén	6	409	0	**409**
	borjú	7	251	0	**251**
	összes	8	887	0	**887**
Őz	bak	9	4,537	0	**4,537**
	suta	10	5,755	0	**5,755**
	gida	11	4,360	0	**4,360**
	összes	12	14,652	0	**14,652**
Muflon	kos	13	0	0	**0**
	jerke	14	0	0	**0**
	bárány	15	0	0	**0**
	összes	16	0	0	**0**
Vaddisznó	kan	17	5	0	**5**
	koca	18	4	0	**4**
	süldő	19	6	0	**6**
	összes	20	15	0	**15**
Mezei nyúl		21	34,950	0	**34,950**
Fácán		22	45,885	0	**45,885**
Fogoly		23	543	0	**543**
Gépi összesen:		**99**	**112,486**	**0**	**112,486**

B. TÁBLA: EGYÉB FAJOK ÁLLOMÁNYA (db)

Megnevezés		Létszám (db)	Megnevezés	Létszám (db)
a	b	c	d	e
1	Szarka	2,380	Róka	1,129
2	Dolmányos varjú	2,300	Borz	405
3	Vetési varjú	3,401	Nyest	692
4	Holló	87	Házi görény	715
5	Barna rétihéja	1,448	Nyuszt	88
6	Egerészölyv	3,110	Menyét	924
7	Héja	452	Aranysakál	69
99	**Gépi összesen:**	**13,178**		**4,022**

VADÁLLOMÁNYBECSLÉS ÉS VADGAZDÁLKODÁSI TERV
2021
103 - Békési vadgazdálkodási tájegység

C. TÁBLA: TERVEZETT ÁLLOMÁNYSZABÁLYOZÁS, VADTELEPÍTÉS ÉS ÉRTÉKESÍTÉS

Megnevezés			Állományszabályozás						Vadtelepítés és kibocsátás		Értékesítés/ felhasználás				
			Lelövés		Befogás		Összesen				Értékesítés		Felhasználás		Élővad
			szabad	zárt	szabad	zárt	szabad	zárt	szabad	zárt	db	kg	db	kg	db
			területen						területen						
a	b	c	d	e	f	g	h	i	j	k	l	m	n	o	p
Gím-szar-vas	fiatal bika	1	2	0	0	0	**2**	**0**	0	0	2	180	0	0	0
	középkorú b.	2	1	0	0	0	**1**	**0**	0	0	1	100	0	0	0
	idős bika	3	0	0	0	0	**0**	**0**	0	0	0	0	0	0	0
	tehén	4	1	0	0	0	**1**	**0**	0	0	1	75	0	0	0
	borjú	5	1	0	0	0	**1**	**0**	0	0	0	0	1	55	0
	összes	6	5	0	0	0	**5**	**0**	0	0	4	355	1	55	0
Dám-szar-vas	fiatal bika	7	65	0	0	0	**65**	**0**	0	0	59	2,980	6	320	0
	középkorú b.	8	38	0	0	0	**38**	**0**	0	0	36	2,185	2	595	0
	idős bika	9	20	0	0	0	**20**	**0**	0	0	20	1,200	0	0	0
	tehén	10	151	0	0	0	**151**	**0**	0	0	127	3,575	24	682	0
	borjú	11	146	0	0	0	**146**	**0**	0	0	77	1,830	78	1,359	0
	összes	12	420	0	0	0	**420**	**0**	0	0	319	11,770	110	2,956	0
Őz	fiatal bak	13	583	0	0	0	**583**	**0**	0	0	364	6,154	221	3,757	0
	középkorú b.	14	436	0	0	0	**436**	**0**	0	0	326	5,578	120	2,160	0
	idős bak	15	242	0	0	0	**242**	**0**	0	0	173	3,460	69	1,380	0
	suta	16	1,263	0	0	0	**1,263**	**0**	0	0	932	14,882	331	5,316	0
	gida	17	1,208	0	0	0	**1,208**	**0**	0	0	816	9,792	392	4,704	0
	összes	18	3,732	0	0	0	**3,732**	**0**	0	0	2,611	39,866	1,133	17,317	0
Muflon	fiatal kos	19	0	0	0	0	**0**	**0**	0	0	0	0	0	0	0
	középkorú k.	20	0	0	0	0	**0**	**0**	0	0	0	0	0	0	0
	idős kos	21	0	0	0	0	**0**	**0**	0	0	0	0	0	0	0
	jerke	22	0	0	0	0	**0**	**0**	0	0	0	0	0	0	0
	bárány	23	0	0	0	0	**0**	**0**	0	0	0	0	0	0	0
	összes	24	0	0	0	0	**0**	**0**	0	0	0	0	0	0	0
Vad-disznó	kan	25	0	0	0	0	**0**	**0**	0	0	5	500	0	0	0
	koca	26	0	0	0	0	**0**	**0**	0	0	4	280	0	0	0
	süldő	27	0	0	0	0	**0**	**0**	0	0	6	240	0	0	0
	malac	28	0	0	0	0	**0**	**0**	0	0	5	75	0	0	0
	összes	29	0	0	0	0	**0**	**0**	0	0	20	1,095	0	0	0
Mezei nyúl		30	5,190	1,600	9,370	0	**14,560**	**1,600**	0	0	2,355		3,335		10,890
Fácán		31	42,600	0	0	0	**42,600**	**0**	69,300	0	18,400		25,100		0
Fogoly		32	290	0	0	0	**290**	**0**	850	0	250		40		0
Tenyésztett réce		33	1,500	0	0	0	**1,500**	**0**	2,000	0	800		700		0

VADÁLLOMÁNYBECSLÉS ÉS VADGAZDÁLKODÁSI TERV
2021
103 - Békési vadgazdálkodási tájegység

D. TÁBLA: TERVEZETT MESTERSÉGES VADTENYÉSZTÉS

Megnevezés		Fácán (db)	Fogoly (db)	Vadkacsa (db)
a	b	c	d	e
Vadászatra történő tervezett kihelyezés	1	50,900	670	2,000
Tervezett kihelyezés természetes állomány pótlására	2	20,800	180	0

E. TÁBLA: TERVEZETT VADFÖLDEK ÉS VADTAKARMÁNYOZÁS

Megnevezés			Mennyiség
a		b	c
Művelésre tervezett	vadföld (ha)	1	397
	vadlegelő (ha)	2	472
Tervezett takarmányfelhasználás	szálas (tonna)	3	185
	szemes (tonna)	4	1,402
	lédús (tonna)	5	417
	táp (tonna)	6	242

F. TÁBLA: TERVEZETT VADGAZDÁLKODÁSI BERENDEZÉSEK, A VADÁLLOMÁNY LÉTSZÁMÁRA ÉS ÖSSZETÉTELÉRE VONATKOZÓ KÖZLÉSEK, EGYÉB MEGJEGYZÉSEK

VADGAZDÁLKODÁSI JELENTÉS
2020
104 - Szarvasi vadgazdálkodási tájegység

A. TÁBLA: LELÖVÉS, BEFOGÁS, VADTELEPÍTÉS ÉS ÉRTÉKESÍTÉS

Megnevezés			Lelövés (db)									Befogás (db)	Elhullás (db)		Lőtt vad értékesítés / felhasználás				Élővad
			Szabad területen				Zárt területen				Mind-összes		Összes	Ebből vad-gépjármű ütközés	Értékesítés		Felhasználás		
			Bérvadászat		Saját vadászat	Összes	Bérvadászat		Saját vadászat	Összes									
			hazai	külföldi			hazai	külföldi							db	kg	db	kg	db
a	b	c	d	e	f	g	h	i	j	k	l	m	n	o	p	q	r	s	t
Gím-szarvas	bika	1	0	0	0	**0**	0	0	0	**0**	**0**	0	1	1	0	0	0	0	0
	tehén	2	0	0	0	**0**	0	0	0	**0**	**0**	0	0	0	0	0	0	0	0
	borjú	3	0	0	0	**0**	0	0	0	**0**	**0**	0	0	0	0	0	0	0	0
	összes	4	0	0	0	**0**	0	0	0	**0**	**0**	0	1	1	0	0	0	0	0
Dám-szarvas	bika	5	27	2	27	**56**	0	0	0	**0**	**56**	0	2	1	46	2,580	10	454	0
	tehén	6	5	0	25	**30**	0	0	0	**0**	**30**	0	8	0	13	514	17	593	0
	borjú	7	28	0	79	**107**	0	0	0	**0**	**107**	0	11	0	51	560	47	923	0
	összes	8	60	2	131	**193**	0	0	0	**0**	**193**	0	21	1	110	3,654	74	1,970	0
Őz	bak	9	387	338	963	**1,688**	0	0	0	**0**	**1,688**	4	266	99	1,034	15,884	571	9,101	0
	suta	10	159	0	808	**967**	0	0	0	**0**	**967**	8	358	93	594	8,379	344	4,926	0
	gida	11	198	0	924	**1,122**	0	0	0	**0**	**1,122**	4	437	51	511	5,277	554	5,557	0
	összes	12	744	338	2,695	**3,777**	0	0	0	**0**	**3,777**	16	1,061	243	2,139	29,540	1,469	19,584	0
Muflon	kos	13	0	0	0	**0**	0	0	0	**0**	**0**	0	20	1	4	60	77	1,208	0
	jerke	14	0	0	0	**0**	0	0	0	**0**	**0**	0	19	3	22	339	24	329	0
	bárány	15	0	0	0	**0**	1	0	0	**1**	**1**	0	31	0	8	68	52	523	0
	összes	16	0	0	0	**0**	1	0	0	**1**	**1**	0	70	4	34	467	153	2,060	0
Vad-disznó	kan	17	0	0	6	**6**	0	0	0	**0**	**6**	0	3	0	14	670	4	350	0
	koca	18	0	0	3	**3**	0	0	0	**0**	**3**	0	12	0	2	160	7	580	0
	süldő	19	0	0	6	**6**	0	0	0	**0**	**6**	0	14	0	8	395	20	900	0
	malac	20	0	0	1	**1**	0	0	0	**0**	**1**	0	7	0	1	20	1	10	0
	összes	21	0	0	16	**16**	0	0	0	**0**	**16**	0	36	0	25	1,245	32	1,840	0
Mezei nyúl		22	2,223	108	5,613	**7,944**					**7,944**	4,880	3,097	780	2,149		4,313		5,271
Fácán		23	10,403	216	26,715	**37,334**					**37,334**	0	6,537	808	8,677		23,921		0
Fogoly		24	0	0	5	**5**					**5**	0	110	0	0		0		0
Röptetett réce		25	1,153	0	3,038	**4,191**					**4,191**	200	0	0	2,727		1,464		200
Gépi összesen		**99**	**15,387**	**1,004**	**41,055**	**57,446**	**2**	**0**	**0**	**2**	**57,448**	**5,112**	**12,122**	**2,086**	**18,169**	**69,812**	**33,154**	**50,908**	**5,471**

VADGAZDÁLKODÁSI JELENTÉS
2020
104 - Szarvasi vadgazdálkodási tájegység

B. TÁBLA: VIZIVAD, RAGADOZÓK ÉS EGYÉB VADÁSZHATÓ FAJOK TERÍTÉKE

Megnevezés		Összes teríték (db)	Megnevezés	Összes teríték (db)
a	b	c	d	e
1	Erdei szalonka	24	Szajkó	223
2	Vetési lúd	1	Róka	3,087
3	Nagy lilik	150	Borz	196
4	Nyári lúd	24	Kóbor kutya	77
5	Nílusi lúd	0	Kóbor macska	345
6	Kanadai lúd	0	Házi görény	7
7	Tőkés réce	1,690	Nyest	313
8			Üregi nyúl	0
9	Szárcsa	0	Pézsmapocok	0
10	Balkáni gerle	2,156	Aranysakál	181
11	Örvös galamb	171	Nyestkutya	1
12	Dolmányos varjú	1,492	Mosómedve	0
13	Szarka	1,743		
99	Gépi összesen:	7,451	Gépi összesen:	4,430

C. TÁBLA: MESTERSÉGES VADTENYÉSZTÉS

Megnevezés		Fácán (db)	Fogoly (db)	Vadkacsa (db)
a	b	c	d	e
Vadászatra kihelyezve	1	70,660	0	3,100
Természetes állomány pótlására kihelyezve	2	12,850	1,005	0
Gépi összesen:	99	83,510	1,005	3,100

D. TÁBLA: VADFÖLDEK ÉS VADTAKARMÁNYOZÁS

Megnevezés		Mennyiség	
a		b	c
Művelt	vadföld (ha)	1	538
	vadlegelő (ha)	2	144
Felhasznált takarmányok	szálas (tonna)	3	225
	szemes (tonna)	4	1,358
	lédús (tonna)	5	322
	táp (tonna)	6	275
Gépi összesen		99	2,862

VADGAZDÁLKODÁSI JELENTÉS
2020
104 - Szarvasi vadgazdálkodási tájegység

E. TÁBLA: PÉNZÜGYI ADATOK

Me.: 1,000 Ft

Vadászati bevételek*				Vadászati kiadások*		
a		b	c	d		e
Külföldi	bérlelövés	1	42,149	Munkabér		237,802
	szolgáltatás	2	3,837	Vadgazdálkodás		299,455
Belföldi	bérlelövés	3	99,764	Vadkárok térítése	mezőgazdasági	1,524
	szolgáltatás	4	8,633		erdei	9
Élő vadból származó bevétel		5	139,257	Egyéb kiadások		128,638
Lőtt vadból származó bevétel		6	42,345			
Egyéb bevételek		7	200,740			
Pályázati bevétel és támogatások		8	92,273	Kiadások összesen:		**667,428**
Bevételek összesen:		9	**628,998**	A bevételek és kiadások egyenlege:		**-38,430**
Gépi összesen:		99	**1,257,996**	Gépi összesen:		**1,296,426**

* A vadásztársaságoknak is a tényleges bevételeket és kiadásokat kell szerepeltetniük. A nyitó pénzkészletet és a pénzmaradványt egyetlen rovatban sem kell feltüntetni.

Tagok száma (vadásztársaságok):	772 fő	**Hivatások vadászok száma:**	67 fő

VADÁLLOMÁNYBECSLÉS ÉS VADGAZDÁLKODÁSI TERV
2021
104 - Szarvasi vadgazdálkodási tájegység

A. TÁBLA: BECSÜLT VADÁLLOMÁNY (db)

Vadállomány			Szabad területen	Zárt kertben (területen)	Összesen
a		b	c	d	e
Gímszarvas	bika	1	5	0	**5**
	tehén	2	6	0	**6**
	borjú	3	8	0	**8**
	összes	4	19	0	**19**
Dámszarvas	bika	5	261	0	**261**
	tehén	6	387	0	**387**
	borjú	7	240	0	**240**
	összes	8	888	0	**888**
Őz	bak	9	6,171	0	**6,171**
	suta	10	6,792	0	**6,792**
	gida	11	4,005	0	**4,005**
	összes	12	16,968	0	**16,968**
Muflon	kos	13	0	0	**0**
	jerke	14	0	0	**0**
	bárány	15	0	0	**0**
	összes	16	0	0	**0**
Vaddisznó	kan	17	0	0	**0**
	koca	18	0	0	**0**
	süldő	19	0	0	**0**
	összes	20	0	0	**0**
Mezei nyúl		21	44,050	0	**44,050**
Fácán		22	32,420	0	**32,420**
Fogoly		23	800	0	**800**
Gépi összesen:		**99**	**113,020**	**0**	**113,020**

B. TÁBLA: EGYÉB FAJOK ÁLLOMÁNYA (db)

Megnevezés		Létszám (db)	Megnevezés	Létszám (db)
a	b	c	d	e
1	Szarka	1,265	Róka	1,083
2	Dolmányos varjú	1,799	Borz	375
3	Vetési varjú	630	Nyest	1,120
4	Holló	68	Házi görény	473
5	Barna rétihéja	2,176	Nyuszt	138
6	Egerészölyv	2,850	Menyét	1,832
7	Héja	130	Aranysakál	169
99	**Gépi összesen:**	**8,918**		**5,190**

VADÁLLOMÁNYBECSLÉS ÉS VADGAZDÁLKODÁSI TERV
2021
104 - Szarvasi vadgazdálkodási tájegység

C. TÁBLA: TERVEZETT ÁLLOMÁNYSZABÁLYOZÁS, VADTELEPÍTÉS ÉS ÉRTÉKESÍTÉS

Megnevezés			Állományszabályozás						Vadtelepítés és kibocsátás		Értékesítés/ felhasználás				
			Lelövés		Befogás		Összesen				Értékesítés		Felhasználás		Élővad
			szabad	zárt	szabad	zárt	szabad	zárt	szabad	zárt	db	kg	db	kg	db
			területen						területen						
a	b	c	d	e	f	g	h	i	j	k	l	m	n	o	p
Gím-szar-vas	fiatal bika	1	2	0	0	0	**2**	**0**	0	0	2	160	0	0	0
	középkorú b.	2	2	0	0	0	**2**	**0**	0	0	2	180	0	0	0
	idős bika	3	0	0	0	0	**0**	**0**	0	0	0	0	0	0	0
	tehén	4	2	0	0	0	**2**	**0**	0	0	2	160	0	0	0
	borjú	5	4	0	0	0	**4**	**0**	0	0	4	120	0	0	0
	összes	6	10	0	0	0	**10**	**0**	0	0	10	620	0	0	0
Dám-szar-vas	fiatal bika	7	29	0	0	0	**29**	**0**	0	0	20	1,020	9	375	0
	középkorú b.	8	25	0	0	0	**25**	**0**	0	0	19	1,090	6	320	0
	idős bika	9	18	0	0	0	**18**	**0**	0	0	14	970	4	200	0
	tehén	10	63	0	0	0	**63**	**0**	0	0	43	1,620	20	735	0
	borjú	11	79	0	0	0	**79**	**0**	0	0	33	880	46	1,075	0
	összes	12	214	0	0	0	**214**	**0**	0	0	129	5,580	85	2,705	0
Őz	fiatal bak	13	568	0	0	0	**568**	**0**	0	0	448	6,422	120	1,714	0
	középkorú b.	14	510	0	0	0	**510**	**0**	0	0	388	6,048	122	1,917	0
	idős bak	15	422	0	0	0	**422**	**0**	0	0	376	6,469	46	721	0
	suta	16	1,187	0	0	0	**1,187**	**0**	0	0	866	12,609	321	4,816	0
	gida	17	1,476	0	0	0	**1,476**	**0**	0	0	1,113	11,060	363	3,608	0
	összes	18	4,163	0	0	0	**4,163**	**0**	0	0	3,191	42,608	972	12,776	0
Muflon	fiatal kos	19	0	1	0	0	**0**	**1**	0	0	1	20	0	0	0
	középkorú k.	20	0	1	0	0	**0**	**1**	0	0	1	30	0	0	0
	idős kos	21	0	2	0	0	**0**	**2**	0	0	2	80	0	0	0
	jerke	22	0	2	0	0	**0**	**2**	0	0	2	60	0	0	0
	bárány	23	0	6	0	0	**0**	**6**	0	0	6	60	0	0	0
	összes	24	0	12	0	0	**0**	**12**	0	0	12	250	0	0	0
Vad-disznó	kan	25	0	0	0	0	**0**	**0**	0	0	0	0	0	0	0
	koca	26	0	0	0	0	**0**	**0**	0	0	0	0	0	0	0
	süldő	27	0	0	0	0	**0**	**0**	0	0	0	0	0	0	0
	malac	28	0	0	0	0	**0**	**0**	0	0	0	0	0	0	0
	összes	29	0	0	0	0	**0**	**0**	0	0	0	0	0	0	0
Mezei nyúl		30	10,530	230	8,770	300	**19,300**	**530**	0	0	4,970		6,040		9,000
Fácán		31	53,200	0	0	1,500	**53,200**	**1,500**	90,800	0	19,700		31,650		0
Fogoly		32	200	0	0	0	**200**	**0**	1,030	0	100		100		0
Tenyésztett réce		33	5,800	0	0	0	**5,800**	**0**	8,100	0	900		4,900		0

VADÁLLOMÁNYBECSLÉS ÉS VADGAZDÁLKODÁSI TERV
2021
104 - Szarvasi vadgazdálkodási tájegység

D. TÁBLA: TERVEZETT MESTERSÉGES VADTENYÉSZTÉS

Megnevezés		Fácán (db)	Fogoly (db)	Vadkacsa (db)
a	b	c	d	e
Vadászatra történő tervezett kihelyezés	1	98,150	1,000	9,000
Tervezett kihelyezés természetes állomány pótlására	2	9,350	730	0

E. TÁBLA: TERVEZETT VADFÖLDEK ÉS VADTAKARMÁNYOZÁS

Megnevezés			Mennyiség
a		b	c
Művelésre tervezett	vadföld (ha)	1	576
	vadlegelő (ha)	2	177
Tervezett takarmányfelhasználás	szálas (tonna)	3	312
	szemes (tonna)	4	1,301
	lédús (tonna)	5	624
	táp (tonna)	6	319

F. TÁBLA: TERVEZETT VADGAZDÁLKODÁSI BERENDEZÉSEK, A VADÁLLOMÁNY LÉTSZÁMÁRA ÉS ÖSSZETÉTELÉRE VONATKOZÓ KÖZLÉSEK, EGYÉB MEGJEGYZÉSEK

VADGAZDÁLKODÁSI JELENTÉS

2020

105 - Körös-berettyói vadgazdálkodási tájegység

A. TÁBLA: LELÖVÉS, BEFOGÁS, VADTELEPÍTÉS ÉS ÉRTÉKESÍTÉS

Megnevezés			Lelövés (db)									Befogás (db)	Elhullás (db)		Lőtt vad értékesítés / felhasználás				Élővad
			Szabad területen				Zárt területen				Mind-összes		Összes	Ebből vad-gépjármű ütközés	Értékesítés		Felhasználás		
			Bérvadászat		Saját vadászat	Összes	Bérvadászat		Saját vadászat	Összes									
			hazai	külföldi			hazai	külföldi							db	kg	db	kg	db
a	b	c	d	e	f	g	h	i	j	k	l	m	n	o	p	q	r	s	t
Gím-szarvas	bika	1	11	0	38	**49**	0	0	0	**0**	**49**	0	2	0	43	5,285	3	390	0
	tehén	2	5	0	47	**52**	0	0	0	**0**	**52**	0	0	0	38	2,917	15	1,024	0
	borjú	3	7	0	54	**61**	0	0	0	**0**	**61**	0	0	0	50	2,484	10	460	0
	összes	4	23	0	139	**162**	0	0	0	**0**	**162**	0	2	0	131	10,686	28	1,874	0
Dám-szarvas	bika	5	117	31	116	**264**	27	7	7	**41**	**305**	0	9	0	163	10,005	31	1,687	0
	tehén	6	126	53	122	**301**	18	30	1	**49**	**350**	0	1	1	205	5,605	37	1,290	0
	borjú	7	170	69	126	**365**	29	29	2	**60**	**425**	0	0	0	274	4,332	44	1,051	0
	összes	8	413	153	364	**930**	74	66	10	**150**	**1,080**	0	10	1	642	19,942	112	4,028	0
Őz	bak	9	574	261	343	**1,178**	1	0	0	**1**	**1,179**	0	196	30	572	9,742	382	6,022	0
	suta	10	171	4	653	**828**	0	0	0	**0**	**828**	0	262	35	314	4,286	379	5,555	0
	gida	11	123	5	506	**634**	0	0	0	**0**	**634**	0	392	20	230	2,315	332	3,382	0
	összes	12	868	270	1,502	**2,640**	1	0	0	**1**	**2,641**	0	850	85	1,116	16,343	1,093	14,959	0
Muflon	kos	13	0	0	0	**0**	0	0	0	**0**	**0**	0	0	0	4	105	0	0	0
	jerke	14	0	0	0	**0**	0	0	0	**0**	**0**	0	0	0	0	0	0	0	0
	bárány	15	0	0	0	**0**	0	0	0	**0**	**0**	0	0	0	0	0	0	0	0
	összes	16	0	0	0	**0**	0	0	0	**0**	**0**	0	0	0	4	105	0	0	0
Vad-disznó	kan	17	0	0	28	**28**	0	0	0	**0**	**28**	0	10	1	0	0	0	0	0
	koca	18	0	0	34	**34**	0	0	0	**0**	**34**	0	6	1	0	0	2	168	0
	süldő	19	0	0	32	**32**	0	0	0	**0**	**32**	0	3	0	0	0	12	539	0
	malac	20	0	0	13	**13**	0	0	0	**0**	**13**	0	4	0	0	0	0	0	0
	összes	21	0	0	107	**107**	0	0	0	**0**	**107**	0	23	2	0	0	14	707	0
Mezei nyúl		22	491	450	3,034	**3,975**					**3,975**	2,040	1,157	361	449		1,631		2,662
Fácán		23	6,736	123	11,572	**18,431**					**18,431**	614	1,599	355	632		5,592		18,145
Fogoly		24	0	0	0	**0**					**0**	0	19	6	0		0		0
Röptetett réce		25	1,530	0	0	**1,530**					**1,530**	0	0	0	0		1,530		0
Gépi összesen		**99**	**11,365**	**1,419**	**18,830**	**31,614**	**150**	**132**	**20**	**302**	**31,916**	**2,654**	**4,545**	**898**	**4,867**	**94,152**	**11,247**	**43,136**	**20,807**

VADGAZDÁLKODÁSI JELENTÉS
2020
105 - Körös-berettyói vadgazdálkodási tájegység

B. TÁBLA: VIZIVAD, RAGADOZÓK ÉS EGYÉB VADÁSZHATÓ FAJOK TERÍTÉKE

Megnevezés		Összes teríték (db)	Megnevezés	Összes teríték (db)
a	b	c	d	e
1	Erdei szalonka	21	Szajkó	345
2	Vetési lúd	4	Róka	1,944
3	Nagy lilik	569	Borz	544
4	Nyári lúd	162	Kóbor kutya	85
5	Nílusi lúd	0	Kóbor macska	296
6	Kanadai lúd	0	Házi görény	2
7	Tőkés réce	747	Nyest	98
8			Üregi nyúl	0
9	Szárcsa	1	Pézsmapocok	0
10	Balkáni gerle	1,246	Aranysakál	431
11	Örvös galamb	112	Nyestkutya	1
12	Dolmányos varjú	1,001	Mosómedve	0
13	Szarka	1,743		
99	Gépi összesen:	5,606	Gépi összesen:	3,746

C. TÁBLA: MESTERSÉGES VADTENYÉSZTÉS

Megnevezés		Fácán (db)	Fogoly (db)	Vadkacsa (db)
a	b	c	d	e
Vadászatra kihelyezve	1	21,499	0	2,300
Természetes állomány pótlására kihelyezve	2	7,023	0	0
Gépi összesen:	99	28,522	0	2,300

D. TÁBLA: VADFÖLDEK ÉS VADTAKARMÁNYOZÁS

Megnevezés		Mennyiség	
a		b	c
Művelt	vadföld (ha)	1	282
	vadlegelő (ha)	2	622
Felhasznált takarmányok	szálas (tonna)	3	278
	szemes (tonna)	4	1,204
	lédús (tonna)	5	488
	táp (tonna)	6	323
Gépi összesen		99	3,197

VADGAZDÁLKODÁSI JELENTÉS
2020
105 - Körös-berettyói vadgazdálkodási tájegység

E. TÁBLA: PÉNZÜGYI ADATOK

Me.: 1,000 Ft

Vadászati bevételek*				Vadászati kiadások*		
a		b	c	d		e
Külföldi	bérlelövés	1	47,084	Munkabér		181,412
	szolgáltatás	2	1,494	Vadgazdálkodás		179,820
Belföldi	bérlelövés	3	73,606	Vadkárok térítése	mezőgazdasági	1,538
	szolgáltatás	4	39,157		erdei	0
Élő vadból származó bevétel		5	66,996	Egyéb kiadások		106,615
Lőtt vadból származó bevétel		6	93,090			
Egyéb bevételek		7	152,203			
Pályázati bevétel és támogatások		8	60,995	Kiadások összesen:		**469,385**
Bevételek összesen:		9	**534,625**	A bevételek és kiadások egyenlege:		**65,240**
Gépi összesen:		99	**1,069,250**	Gépi összesen:		**1,004,010**

* A vadásztársaságoknak is a tényleges bevételeket és kiadásokat kell szerepeltetniük. A nyitó pénzkészletet és a pénzmaradványt egyetlen rovatban sem kell feltüntetni.

Tagok száma (vadásztársaságok):	725 fő	**Hivatások vadászok száma:**	62 fő

VADÁLLOMÁNYBECSLÉS ÉS VADGAZDÁLKODÁSI TERV
2021
105 - Körös-berettyói vadgazdálkodási tájegység

A. TÁBLA: BECSÜLT VADÁLLOMÁNY (db)

Vadállomány			Szabad területen	Zárt kertben (területen)	Összesen
a		b	c	d	e
Gímszarvas	bika	1	114	0	**114**
	tehén	2	145	0	**145**
	borjú	3	92	0	**92**
	összes	4	351	0	**351**
Dámszarvas	bika	5	989	135	**1,124**
	tehén	6	904	80	**984**
	borjú	7	830	78	**908**
	összes	8	2,723	293	**3,016**
Őz	bak	9	4,120	12	**4,132**
	suta	10	4,340	15	**4,355**
	gida	11	3,110	15	**3,125**
	összes	12	11,570	42	**11,612**
Muflon	kos	13	0	0	**0**
	jerke	14	0	0	**0**
	bárány	15	0	0	**0**
	összes	16	0	0	**0**
Vaddisznó	kan	17	116	4	**120**
	koca	18	144	4	**148**
	süldő	19	343	25	**368**
	összes	20	603	33	**636**
Mezei nyúl		21	24,595	0	**24,595**
Fácán		22	27,750	0	**27,750**
Fogoly		23	412	0	**412**
Gépi összesen:		**99**	**83,251**	**736**	**83,987**

B. TÁBLA: EGYÉB FAJOK ÁLLOMÁNYA (db)

Megnevezés		Létszám (db)	Megnevezés	Létszám (db)
a	b	c	d	e
1	Szarka	2,198	Róka	1,310
2	Dolmányos varjú	1,729	Borz	877
3	Vetési varjú	2,320	Nyest	789
4	Holló	400	Házi görény	395
5	Barna rétihéja	1,446	Nyuszt	247
6	Egerészölyv	2,044	Menyét	1,299
7	Héja	357	Aranysakál	513
99	**Gépi összesen:**	**10,494**		**5,430**

VADÁLLOMÁNYBECSLÉS ÉS VADGAZDÁLKODÁSI TERV
2021
105 - Körös-berettyói vadgazdálkodási tájegység

C. TÁBLA: TERVEZETT ÁLLOMÁNYSZABÁLYOZÁS, VADTELEPÍTÉS ÉS ÉRTÉKESÍTÉS

Megnevezés			Állományszabályozás						Vadtelepítés és kibocsátás		Értékesítés/ felhasználás				
			Lelövés		Befogás		Összesen				Értékesítés		Felhasználás		Élővad
			szabad	zárt	szabad	zárt	szabad	zárt	szabad	zárt	db	kg	db	kg	db
			területen						területen						
a	b	c	d	e	f	g	h	i	j	k	l	m	n	o	p
Gím-szar-vas	fiatal bika	1	35	0	0	0	**35**	**0**	0	0	30	2,840	5	510	0
	középkorú b.	2	25	0	0	0	**25**	**0**	0	0	23	2,380	2	220	0
	idős bika	3	4	0	0	0	**4**	**0**	0	0	4	470	0	0	0
	tehén	4	64	0	0	0	**64**	**0**	0	0	37	2,780	27	2,030	0
	borjú	5	60	0	0	0	**60**	**0**	0	0	37	2,035	28	1,495	0
	összes	6	188	0	0	0	**188**	**0**	0	0	131	10,505	62	4,255	0
Dám-szar-vas	fiatal bika	7	94	11	5	0	**99**	**11**	0	0	66	3,050	34	1,800	5
	középkorú b.	8	115	16	5	0	**120**	**16**	0	0	125	7,165	1	80	5
	idős bika	9	98	16	0	0	**98**	**16**	0	0	114	7,130	0	0	0
	tehén	10	366	30	10	0	**376**	**30**	0	0	288	8,260	98	2,570	10
	borjú	11	366	30	15	0	**381**	**30**	0	0	268	4,234	113	2,206	15
	összes	12	1,039	103	35	0	**1,074**	**103**	0	0	861	29,839	246	6,656	35
Őz	fiatal bak	13	448	1	0	0	**448**	**1**	0	0	337	5,572	112	1,866	0
	középkorú b.	14	442	0	0	0	**442**	**0**	0	0	370	6,404	69	1,185	0
	idős bak	15	317	0	0	0	**317**	**0**	0	0	290	5,592	20	400	0
	suta	16	961	3	0	0	**961**	**3**	0	0	678	10,469	278	4,597	0
	gida	17	989	3	0	0	**989**	**3**	0	0	591	6,322	413	5,028	0
	összes	18	3,157	7	0	0	**3,157**	**7**	0	0	2,266	34,359	892	13,076	0
Muflon	fiatal kos	19	0	0	0	0	**0**	**0**	0	0	0	0	0	0	0
	középkorú k.	20	0	0	0	0	**0**	**0**	0	0	0	0	0	0	0
	idős kos	21	0	0	0	0	**0**	**0**	0	0	0	0	0	0	0
	jerke	22	0	0	0	0	**0**	**0**	0	0	0	0	0	0	0
	bárány	23	0	0	0	0	**0**	**0**	0	0	0	0	0	0	0
	összes	24	0	0	0	0	**0**	**0**	0	0	0	0	0	0	0
Vad-disznó	kan	25	28	0	0	0	**28**	**0**	0	0	11	1,030	1	90	0
	koca	26	30	0	0	0	**30**	**0**	0	0	11	770	1	50	0
	süldő	27	57	0	0	0	**57**	**0**	0	0	24	990	3	120	0
	malac	28	12	0	0	0	**12**	**0**	0	0	6	120	1	20	0
	összes	29	127	0	0	0	**127**	**0**	0	0	52	2,910	6	280	0
Mezei nyúl		30	4,540	0	4,060	0	**8,600**	**0**	0	0	1,690		3,280		3,970
Fácán		31	24,642	0	0	0	**24,642**	**0**	35,650	1,500	7,890		16,782		1,000
Fogoly		32	240	0	0	0	**240**	**0**	600	0	240		0		0
Tenyésztett réce		33	2,300	0	0	0	**2,300**	**0**	2,550	0	1,000		550		0

VADÁLLOMÁNYBECSLÉS ÉS VADGAZDÁLKODÁSI TERV
2021
105 - Körös-berettyói vadgazdálkodási tájegység

D. TÁBLA: TERVEZETT MESTERSÉGES VADTENYÉSZTÉS

Megnevezés		Fácán (db)	Fogoly (db)	Vadkacsa (db)
a	b	c	d	e
Vadászatra történő tervezett kihelyezés	1	28,790	0	2,550
Tervezett kihelyezés természetes állomány pótlására	2	6,360	0	0

E. TÁBLA: TERVEZETT VADFÖLDEK ÉS VADTAKARMÁNYOZÁS

Megnevezés			Mennyiség
a		b	c
Művelésre tervezett	vadföld (ha)	1	282
	vadlegelő (ha)	2	591
Tervezett takarmányfelhasználás	szálas (tonna)	3	412
	szemes (tonna)	4	1,516
	lédús (tonna)	5	491
	táp (tonna)	6	134

F. TÁBLA: TERVEZETT VADGAZDÁLKODÁSI BERENDEZÉSEK, A VADÁLLOMÁNY LÉTSZÁMÁRA ÉS ÖSSZETÉTELÉRE VONATKOZÓ KÖZLÉSEK, EGYÉB MEGJEGYZÉSEK

VADGAZDÁLKODÁSI JELENTÉS
2020
106 - Nagykunsági vadgazdálkodási tájegység

A. TÁBLA: LELÖVÉS, BEFOGÁS, VADTELEPÍTÉS ÉS ÉRTÉKESÍTÉS

Megnevezés			Lelövés (db)									Befogás (db)	Elhullás (db)		Lőtt vad értékesítés / felhasználás				Élővad
			Szabad területen				Zárt területen				Mind-összes		Összes	Ebből vad-gépjármű ütközés	Értékesítés		Felhasználás		
			Bérvadászat		Saját vadászat	Összes	Bérvadászat		Saját vadászat	Összes									
			hazai	külföldi			hazai	külföldi							db	kg	db	kg	db
a	b	c	d	e	f	g	h	i	j	k	l	m	n	o	p	q	r	s	t
Gím-szarvas	bika	1	0	0	0	**0**	0	0	0	**0**	**0**	0	0	0	0	0	0	0	0
	tehén	2	0	0	0	**0**	0	0	0	**0**	**0**	0	0	0	0	0	0	0	0
	borjú	3	0	0	0	**0**	0	0	0	**0**	**0**	0	0	0	0	0	0	0	0
	összes	4	0	0	0	**0**	0	0	0	**0**	**0**	0	0	0	0	0	0	0	0
Dám-szarvas	bika	5	0	0	0	**0**	0	0	0	**0**	**0**	0	0	0	0	0	0	0	0
	tehén	6	0	0	0	**0**	0	0	0	**0**	**0**	0	0	0	0	0	0	0	0
	borjú	7	0	0	0	**0**	0	0	0	**0**	**0**	0	0	0	0	0	0	0	0
	összes	8	0	0	0	**0**	0	0	0	**0**	**0**	0	0	0	0	0	0	0	0
Őz	bak	9	333	79	325	**737**	0	0	0	**0**	**737**	0	20	13	496	8,154	220	3,353	0
	suta	10	84	0	618	**702**	0	0	0	**0**	**702**	0	30	17	384	5,512	304	4,437	0
	gida	11	56	0	558	**614**	0	0	0	**0**	**614**	0	46	10	274	2,709	328	3,253	0
	összes	12	473	79	1,501	**2,053**	0	0	0	**0**	**2,053**	0	96	40	1,154	16,375	852	11,043	0
Muflon	kos	13	0	0	0	**0**	0	0	0	**0**	**0**	0	0	0	0	0	0	0	0
	jerke	14	0	0	0	**0**	0	0	0	**0**	**0**	0	0	0	0	0	0	0	0
	bárány	15	0	0	0	**0**	0	0	0	**0**	**0**	0	0	0	0	0	0	0	0
	összes	16	0	0	0	**0**	0	0	0	**0**	**0**	0	0	0	0	0	0	0	0
Vad-disznó	kan	17	0	0	33	**33**	0	0	0	**0**	**33**	0	3	2	0	0	2	80	0
	koca	18	0	0	37	**37**	0	0	0	**0**	**37**	0	3	1	0	0	5	318	0
	süldő	19	0	0	64	**64**	0	0	0	**0**	**64**	0	2	0	0	0	15	480	0
	malac	20	0	0	2	**2**	0	0	0	**0**	**2**	0	0	0	0	0	0	0	0
	összes	21	0	0	136	**136**	0	0	0	**0**	**136**	0	8	3	0	0	22	878	0
Mezei nyúl		22	212	0	711	**923**					**923**	675	354	158	214		607		680
Fácán		23	1,387	0	5,520	**6,907**					**6,907**	0	378	103	1,387		4,821		0
Fogoly		24	0	0	0	**0**					**0**	0	0	0	0		0		0
Röptetett réce		25	0	0	0	**0**					**0**	0	20	20	0		0		0
Gépi összesen		**99**	**2,545**	**158**	**9,505**	**12,208**	**0**	**0**	**0**	**0**	**12,208**	**675**	**960**	**367**	**3,909**	**32,750**	**7,176**	**23,842**	**680**

VADGAZDÁLKODÁSI JELENTÉS
2020
106 - Nagykunsági vadgazdálkodási tájegység

B. TÁBLA: VIZIVAD, RAGADOZÓK ÉS EGYÉB VADÁSZHATÓ FAJOK TERÍTÉKE

Megnevezés		Összes teríték (db)	Megnevezés	Összes teríték (db)
a	b	c	d	e
1	Erdei szalonka	25	Szajkó	43
2	Vetési lúd	0	Róka	1,422
3	Nagy lilik	884	Borz	284
4	Nyári lúd	56	Kóbor kutya	105
5	Nílusi lúd	0	Kóbor macska	101
6	Kanadai lúd	0	Házi görény	1
7	Tőkés réce	332	Nyest	17
8			Üregi nyúl	0
9	Szárcsa	0	Pézsmapocok	0
10	Balkáni gerle	747	Aranysakál	82
11	Örvös galamb	12	Nyestkutya	0
12	Dolmányos varjú	1,365	Mosómedve	0
13	Szarka	2,143		
99	Gépi összesen:	5,564	Gépi összesen:	2,055

C. TÁBLA: MESTERSÉGES VADTENYÉSZTÉS

Megnevezés		Fácán (db)	Fogoly (db)	Vadkacsa (db)
a	b	c	d	e
Vadászatra kihelyezve	1	7,280	0	250
Természetes állomány pótlására kihelyezve	2	910	0	0
Gépi összesen:	99	8,190	0	250

D. TÁBLA: VADFÖLDEK ÉS VADTAKARMÁNYOZÁS

Megnevezés		Mennyiség	
a		b	c
Művelt	vadföld (ha)	1	277
	vadlegelő (ha)	2	124
Felhasznált takarmányok	szálas (tonna)	3	89
	szemes (tonna)	4	312
	lédús (tonna)	5	81
	táp (tonna)	6	18
Gépi összesen		99	901

VADGAZDÁLKODÁSI JELENTÉS
2020
106 - Nagykunsági vadgazdálkodási tájegység

E. TÁBLA: PÉNZÜGYI ADATOK

Me.: 1,000 Ft

Vadászati bevételek*				Vadászati kiadások*		
a		b	c	d		e
Külföldi	bérlelövés	1	19,142	Munkabér		130,886
	szolgáltatás	2	655	Vadgazdálkodás		67,089
Belföldi	bérlelövés	3	36,432	Vadkárok térítése	mezőgazdasági	0
	szolgáltatás	4	2,196		erdei	0
Élő vadból származó bevétel		5	20,971	Egyéb kiadások		48,726
Lőtt vadból származó bevétel		6	25,224			
Egyéb bevételek		7	113,082			
Pályázati bevétel és támogatások		8	15,014	Kiadások összesen:		**246,701**
Bevételek összesen:		9	**232,716**	A bevételek és kiadások egyenlege:		**-13,985**
Gépi összesen:		99	**465,432**	Gépi összesen:		**479,417**

* A vadásztársaságoknak is a tényleges bevételeket és kiadásokat kell szerepeltetniük. A nyitó pénzkészletet és a pénzmaradványt egyetlen rovatban sem kell feltüntetni.

Tagok száma (vadásztársaságok):	373 fő	**Hivatások vadászok száma:**	37 fő

VADÁLLOMÁNYBECSLÉS ÉS VADGAZDÁLKODÁSI TERV
2021
106 - Nagykunsági vadgazdálkodási tájegység

A. TÁBLA: BECSÜLT VADÁLLOMÁNY (db)

Vadállomány			Szabad területen	Zárt kertben (területen)	Összesen
a		b	c	d	e
Gímszarvas	bika	1	0	0	**0**
	tehén	2	0	0	**0**
	borjú	3	0	0	**0**
	összes	4	0	0	**0**
Dámszarvas	bika	5	0	0	**0**
	tehén	6	0	0	**0**
	borjú	7	0	0	**0**
	összes	8	0	0	**0**
Őz	bak	9	2,482	0	**2,482**
	suta	10	2,735	0	**2,735**
	gida	11	1,878	0	**1,878**
	összes	12	7,095	0	**7,095**
Muflon	kos	13	0	0	**0**
	jerke	14	0	0	**0**
	bárány	15	0	0	**0**
	összes	16	0	0	**0**
Vaddisznó	kan	17	16	0	**16**
	koca	18	23	0	**23**
	süldő	19	57	0	**57**
	összes	20	96	0	**96**
Mezei nyúl		21	10,557	0	**10,557**
Fácán		22	10,245	0	**10,245**
Fogoly		23	2	0	**2**
Gépi összesen:		**99**	**35,186**	**0**	**35,186**

B. TÁBLA: EGYÉB FAJOK ÁLLOMÁNYA (db)

Megnevezés		Létszám (db)	Megnevezés	Létszám (db)
a	b	c	d	e
1	Szarka	1,150	Róka	832
2	Dolmányos varjú	945	Borz	249
3	Vetési varjú	2,546	Nyest	293
4	Holló	85	Házi görény	228
5	Barna rétihéja	1,017	Nyuszt	92
6	Egerészölyv	2,068	Menyét	528
7	Héja	298	Aranysakál	87
99	**Gépi összesen:**	**8,109**		**2,309**

VADÁLLOMÁNYBECSLÉS ÉS VADGAZDÁLKODÁSI TERV
2021
106 - Nagykunsági vadgazdálkodási tájegység

C. TÁBLA: TERVEZETT ÁLLOMÁNYSZABÁLYOZÁS, VADTELEPÍTÉS ÉS ÉRTÉKESÍTÉS

Megnevezés			Állományszabályozás						Vadtelepítés és kibocsátás		Értékesítés/ felhasználás				
			Lelövés		Befogás		Összesen				Értékesítés		Felhasználás		Élővad
			szabad	zárt	szabad	zárt	szabad	zárt	szabad	zárt	db	kg	db	kg	db
			területen						területen						
a	b	c	d	e	f	g	h	i	j	k	l	m	n	o	p
Gím-szar-vas	fiatal bika	1	0	0	0	0	**0**	**0**	0	0	0	0	0	0	0
	középkorú b.	2	0	0	0	0	**0**	**0**	0	0	0	0	0	0	0
	idős bika	3	0	0	0	0	**0**	**0**	0	0	0	0	0	0	0
	tehén	4	0	0	0	0	**0**	**0**	0	0	0	0	0	0	0
	borjú	5	0	0	0	0	**0**	**0**	0	0	0	0	0	0	0
	összes	6	0	0	0	0	**0**	**0**	0	0	0	0	0	0	0
Dám-szar-vas	fiatal bika	7	0	0	0	0	**0**	**0**	0	0	0	0	0	0	0
	középkorú b.	8	0	0	0	0	**0**	**0**	0	0	0	0	0	0	0
	idős bika	9	0	0	0	0	**0**	**0**	0	0	0	0	0	0	0
	tehén	10	0	0	0	0	**0**	**0**	0	0	0	0	0	0	0
	borjú	11	0	0	0	0	**0**	**0**	0	0	0	0	0	0	0
	összes	12	0	0	0	0	**0**	**0**	0	0	0	0	0	0	0
Őz	fiatal bak	13	221	0	0	0	**221**	**0**	0	0	162	2,403	56	702	0
	középkorú b.	14	286	0	0	0	**286**	**0**	0	0	237	3,889	42	658	0
	idős bak	15	209	0	0	0	**209**	**0**	0	0	188	3,132	20	345	0
	suta	16	741	0	0	0	**741**	**0**	0	0	575	8,492	156	2,217	0
	gida	17	631	0	0	0	**631**	**0**	0	0	478	4,858	145	1,465	0
	összes	18	2,088	0	0	0	**2,088**	**0**	0	0	1,640	22,774	419	5,387	0
Muflon	fiatal kos	19	0	0	0	0	**0**	**0**	0	0	0	0	0	0	0
	középkorú k.	20	0	0	0	0	**0**	**0**	0	0	0	0	0	0	0
	idős kos	21	0	0	0	0	**0**	**0**	0	0	0	0	0	0	0
	jerke	22	0	0	0	0	**0**	**0**	0	0	0	0	0	0	0
	bárány	23	0	0	0	0	**0**	**0**	0	0	0	0	0	0	0
	összes	24	0	0	0	0	**0**	**0**	0	0	0	0	0	0	0
Vad-disznó	kan	25	0	0	0	0	**0**	**0**	0	0	0	0	0	0	0
	koca	26	0	0	0	0	**0**	**0**	0	0	0	0	0	0	0
	süldő	27	0	0	0	0	**0**	**0**	0	0	0	0	0	0	0
	malac	28	0	0	0	0	**0**	**0**	0	0	0	0	0	0	0
	összes	29	0	0	0	0	**0**	**0**	0	0	0	0	0	0	0
Mezei nyúl		30	2,167	0	1,032	0	**3,199**	**0**	0	0	1,320		717		1,000
Fácán		31	10,828	0	28	0	**10,856**	**0**	11,550	0	4,270		6,458		0
Fogoly		32	0	0	0	0	**0**	**0**	0	0	0		0		0
Tenyésztett réce		33	100	0	0	0	**100**	**0**	200	0	50		50		0

VADÁLLOMÁNYBECSLÉS ÉS VADGAZDÁLKODÁSI TERV
2021
106 - Nagykunsági vadgazdálkodási tájegység

D. TÁBLA: TERVEZETT MESTERSÉGES VADTENYÉSZTÉS

Megnevezés		Fácán (db)	Fogoly (db)	Vadkacsa (db)
a	b	c	d	e
Vadászatra történő tervezett kihelyezés	1	12,750	0	200
Tervezett kihelyezés természetes állomány pótlására	2	2,500	0	0

E. TÁBLA: TERVEZETT VADFÖLDEK ÉS VADTAKARMÁNYOZÁS

Megnevezés		Mennyiség	
a		b	c
Művelésre tervezett	vadföld (ha)	1	286
	vadlegelő (ha)	2	197
Tervezett takarmányfelhasználás	szálas (tonna)	3	160
	szemes (tonna)	4	411
	lédús (tonna)	5	54
	táp (tonna)	6	57

F. TÁBLA: TERVEZETT VADGAZDÁLKODÁSI BERENDEZÉSEK, A VADÁLLOMÁNY LÉTSZÁMÁRA ÉS ÖSSZETÉTELÉRE VONATKOZÓ KÖZLÉSEK, EGYÉB MEGJEGYZÉSEK

VADGAZDÁLKODÁSI JELENTÉS

2020

107 - Hajdúsági Erdőspuszták vadgazdálkodási tájegység

A. TÁBLA: LELÖVÉS, BEFOGÁS, VADTELEPÍTÉS ÉS ÉRTÉKESÍTÉS

Megnevezés			Lelövés (db)									Befogás (db)	Elhullás (db)		Lőtt vad értékesítés / felhasználás				Élővad
			Szabad területen				Zárt területen				Mind-összes		Összes	Ebből vad-gépjármű ütközés	Értékesítés		Felhasználás		
			Bérvadászat		Saját vadászat	Összes	Bérvadászat		Saját vadászat	Összes									
			hazai	külföldi			hazai	külföldi							db	kg	db	kg	db
a	b	c	d	e	f	g	h	i	j	k	l	m	n	o	p	q	r	s	t
Gím-szarvas	bika	1	9	4	32	**45**	0	0	0	**0**	**45**	0	2	0	35	4,953	7	797	0
	tehén	2	1	7	37	**45**	0	0	0	**0**	**45**	0	2	0	36	2,926	5	380	0
	borjú	3	13	5	40	**58**	0	0	0	**0**	**58**	0	0	0	37	1,510	13	660	0
	összes	4	23	16	109	**148**	0	0	0	**0**	**148**	0	4	0	108	9,389	25	1,837	0
Dám-szarvas	bika	5	158	36	354	**548**	0	0	0	**0**	**548**	0	6	2	518	25,728	7	443	0
	tehén	6	95	144	161	**400**	0	0	0	**0**	**400**	0	3	2	359	10,510	11	385	0
	borjú	7	107	91	228	**426**	0	0	0	**0**	**426**	0	3	2	386	5,828	17	366	0
	összes	8	360	271	743	**1,374**	0	0	0	**0**	**1,374**	0	12	6	1,263	42,066	35	1,194	0
Őz	bak	9	205	261	329	**795**	0	0	0	**0**	**795**	2	45	23	469	7,098	260	3,924	0
	suta	10	51	0	548	**599**	0	0	0	**0**	**599**	0	51	16	280	3,431	311	4,011	0
	gida	11	47	0	552	**599**	0	0	0	**0**	**599**	0	44	11	248	2,191	337	2,972	0
	összes	12	303	261	1,429	**1,993**	0	0	0	**0**	**1,993**	2	140	50	997	12,720	908	10,907	0
Muflon	kos	13	0	0	0	**0**	0	0	0	**0**	**0**	0	0	0	51	681	5	62	0
	jerke	14	0	0	0	**0**	0	0	0	**0**	**0**	0	0	0	0	0	20	273	0
	bárány	15	0	0	0	**0**	0	0	0	**0**	**0**	0	0	0	1	8	22	212	0
	összes	16	0	0	0	**0**	0	0	0	**0**	**0**	0	0	0	52	689	47	547	0
Vad-disznó	kan	17	2	0	33	**35**	0	0	0	**0**	**35**	0	41	1	7	740	1	100	0
	koca	18	2	0	9	**11**	0	0	0	**0**	**11**	0	59	5	4	380	2	150	0
	süldő	19	5	0	10	**15**	0	0	0	**0**	**15**	0	43	4	4	180	16	640	0
	malac	20	0	0	0	**0**	0	0	0	**0**	**0**	0	50	4	0	0	0	0	0
	összes	21	9	0	52	**61**	0	0	0	**0**	**61**	0	193	14	15	1,300	19	890	0
Mezei nyúl		22	47	0	865	**912**					**912**	0	151	47	0		438		0
Fácán		23	1,721	534	3,248	**5,503**					**5,503**	0	85	23	0		1,951		0
Fogoly		24	0	0	0	**0**					**0**	0	0	0	0		0		0
Röptetett réce		25	0	0	0	**0**					**0**	0	0	0	0		0		0
Gépi összesen		**99**	**3,158**	**1,630**	**8,779**	**13,567**	**0**	**0**	**0**	**0**	**13,567**	**4**	**934**	**210**	**4,870**	**132,328**	**4,457**	**30,750**	**0**

VADGAZDÁLKODÁSI JELENTÉS
2020
107 - Hajdúsági Erdőspuszták vadgazdálkodási tájegység

B. TÁBLA: VIZIVAD, RAGADOZÓK ÉS EGYÉB VADÁSZHATÓ FAJOK TERÍTÉKE

Megnevezés		Összes teríték (db)	Megnevezés	Összes teríték (db)
a	b	c	d	e
1	Erdei szalonka	18	Szajkó	431
2	Vetési lúd	0	Róka	1,335
3	Nagy lilik	21	Borz	593
4	Nyári lúd	0	Kóbor kutya	127
5	Nílusi lúd	0	Kóbor macska	174
6	Kanadai lúd	0	Házi görény	0
7	Tőkés réce	157	Nyest	4
8			Üregi nyúl	0
9	Szárcsa	0	Pézsmapocok	0
10	Balkáni gerle	125	Aranysakál	69
11	Örvös galamb	20	Nyestkutya	0
12	Dolmányos varjú	922	Mosómedve	0
13	Szarka	1,917		
99	Gépi összesen:	**3,180**	Gépi összesen:	**2,733**

C. TÁBLA: MESTERSÉGES VADTENYÉSZTÉS

Megnevezés		Fácán (db)	Fogoly (db)	Vadkacsa (db)
a	b	c	d	e
Vadászatra kihelyezve	1	4,478	0	0
Természetes állomány pótlására kihelyezve	2	2,292	0	0
Gépi összesen:	99	**6,770**	**0**	**0**

D. TÁBLA: VADFÖLDEK ÉS VADTAKARMÁNYOZÁS

Megnevezés		Mennyiség	
a		b	c
Művelt	vadföld (ha)	1	354
	vadlegelő (ha)	2	222
Felhasznált takarmányok	szálas (tonna)	3	819
	szemes (tonna)	4	1,024
	lédús (tonna)	5	1,197
	táp (tonna)	6	26
Gépi összesen		99	**3,642**

VADGAZDÁLKODÁSI JELENTÉS
2020
107 - Hajdúsági Erdőspuszták vadgazdálkodási tájegység

E. TÁBLA: PÉNZÜGYI ADATOK

Me.: 1,000 Ft

Vadászati bevételek*				Vadászati kiadások*		
a		b	c	d		e
Külföldi	bérlelövés	1	80,106	Munkabér		152,587
	szolgáltatás	2	9,643	Vadgazdálkodás		146,402
Belföldi	bérlelövés	3	74,766	Vadkárok térítése	mezőgazdasági	29,504
	szolgáltatás	4	9,471		erdei	1,210
Élő vadból származó bevétel		5	1,425	Egyéb kiadások		111,584
Lőtt vadból származó bevétel		6	65,152			
Egyéb bevételek		7	270,379			
Pályázati bevétel és támogatások		8	23,425	Kiadások összesen:		**441,287**
Bevételek összesen:		9	**534,367**	A bevételek és kiadások egyenlege:		**93,080**
Gépi összesen:		99	**1,068,734**	Gépi összesen:		**975,654**

* A vadásztársaságoknak is a tényleges bevételeket és kiadásokat kell szerepeltetniük. A nyitó pénzkészletet és a pénzmaradványt egyetlen rovatban sem kell feltüntetni.

Tagok száma (vadásztársaságok):	522 fő	**Hivatások vadászok száma:**	48 fő

VADÁLLOMÁNYBECSLÉS ÉS VADGAZDÁLKODÁSI TERV
2021
107 - Hajdúsági Erdőspuszták vadgazdálkodási tájegység

A. TÁBLA: BECSÜLT VADÁLLOMÁNY (db)

Vadállomány			Szabad területen	Zárt kertben (területen)	Összesen
a		b	c	d	e
Gímszarvas	bika	1	83	0	**83**
	tehén	2	112	0	**112**
	borjú	3	72	0	**72**
	összes	4	267	0	**267**
Dámszarvas	bika	5	1,197	10	**1,207**
	tehén	6	1,009	20	**1,029**
	borjú	7	397	0	**397**
	összes	8	2,603	30	**2,633**
Őz	bak	9	2,060	5	**2,065**
	suta	10	2,131	5	**2,136**
	gida	11	1,780	0	**1,780**
	összes	12	5,971	10	**5,981**
Muflon	kos	13	0	5	**5**
	jerke	14	0	10	**10**
	bárány	15	0	0	**0**
	összes	16	0	15	**15**
Vaddisznó	kan	17	96	0	**96**
	koca	18	143	0	**143**
	süldő	19	284	0	**284**
	összes	20	523	0	**523**
Mezei nyúl		21	7,233	0	**7,233**
Fácán		22	9,868	0	**9,868**
Fogoly		23	157	0	**157**
Gépi összesen:		**99**	**35,986**	**110**	**36,096**

B. TÁBLA: EGYÉB FAJOK ÁLLOMÁNYA (db)

Megnevezés		Létszám (db)	Megnevezés	Létszám (db)
a	b	c	d	e
1	Szarka	1,197	Róka	744
2	Dolmányos varjú	888	Borz	607
3	Vetési varjú	1,500	Nyest	344
4	Holló	995	Házi görény	288
5	Barna rétihéja	375	Nyuszt	209
6	Egerészölyv	1,137	Menyét	551
7	Héja	504	Aranysakál	72
99	**Gépi összesen:**	**6,596**		**2,815**

VADÁLLOMÁNYBECSLÉS ÉS VADGAZDÁLKODÁSI TERV
2021
107 - Hajdúsági Erdőspuszták vadgazdálkodási tájegység

C. TÁBLA: TERVEZETT ÁLLOMÁNYSZABÁLYOZÁS, VADTELEPÍTÉS ÉS ÉRTÉKESÍTÉS

Megnevezés			Állományszabályozás						Vadtelepítés és kibocsátás		Értékesítés/ felhasználás				
			Lelövés		Befogás		Összesen				Értékesítés		Felhasználás		Élővad
			szabad	zárt	szabad	zárt	szabad	zárt	szabad	zárt	db	kg	db	kg	db
			területen						területen						
a	b	c	d	e	f	g	h	i	j	k	l	m	n	o	p
Gím-szar-vas	fiatal bika	1	27	0	0	0	**27**	**0**	0	0	13	1,240	13	1,160	0
	középkorú b.	2	25	0	0	0	**25**	**0**	0	0	17	1,940	7	660	0
	idős bika	3	21	0	0	0	**21**	**0**	0	0	17	2,430	4	470	0
	tehén	4	56	0	0	0	**56**	**0**	0	0	40	2,640	21	1,590	0
	borjú	5	57	0	0	0	**57**	**0**	0	0	39	1,655	18	1,035	0
	összes	6	186	0	0	0	**186**	**0**	0	0	126	9,905	63	4,915	0
Dám-szar-vas	fiatal bika	7	332	5	0	0	**332**	**5**	0	10	321	10,040	15	780	0
	középkorú b.	8	62	0	0	0	**62**	**0**	0	0	45	2,395	14	760	0
	idős bika	9	89	0	0	0	**89**	**0**	0	0	85	5,240	4	280	0
	tehén	10	369	12	0	0	**369**	**12**	0	20	327	8,594	27	1,175	0
	borjú	11	456	12	0	0	**456**	**12**	0	0	426	6,525	32	800	0
	összes	12	1,308	29	0	0	**1,308**	**29**	0	30	1,204	32,794	92	3,795	0
Őz	fiatal bak	13	292	0	0	0	**292**	**0**	0	0	241	3,211	52	709	0
	középkorú b.	14	240	0	0	0	**240**	**0**	0	0	193	3,177	22	332	0
	idős bak	15	178	0	0	0	**178**	**0**	0	0	163	2,589	14	220	0
	suta	16	522	0	0	0	**522**	**0**	0	0	342	4,627	194	2,780	0
	gida	17	624	0	0	0	**624**	**0**	0	0	323	3,058	296	2,632	0
	összes	18	1,856	0	0	0	**1,856**	**0**	0	0	1,262	16,662	578	6,673	0
Muflon	fiatal kos	19	0	0	0	0	**0**	**0**	0	5	0	0	0	0	0
	középkorú k.	20	0	0	0	0	**0**	**0**	0	0	0	0	0	0	0
	idős kos	21	0	0	0	0	**0**	**0**	0	0	0	0	0	0	0
	jerke	22	0	0	0	0	**0**	**0**	0	10	0	0	0	0	0
	bárány	23	0	0	0	0	**0**	**0**	0	0	0	0	0	0	0
	összes	24	0	0	0	0	**0**	**0**	0	15	0	0	0	0	0
Vad-disznó	kan	25	127	15	0	0	**127**	**15**	0	0	98	7,475	8	760	0
	koca	26	179	20	0	0	**179**	**20**	0	0	107	7,342	28	1,860	0
	süldő	27	390	30	0	0	**390**	**30**	0	0	230	7,930	83	2,960	0
	malac	28	196	0	0	0	**196**	**0**	0	0	69	1,031	45	680	0
	összes	29	892	65	0	0	**892**	**65**	0	0	504	23,778	164	6,260	0
Mezei nyúl		30	1,422	100	0	0	**1,422**	**100**	0	0	120		1,162		0
Fácán		31	4,332	2,360	0	0	**4,332**	**2,360**	1,940	100	2,400		4,022		5,500
Fogoly		32	0	0	0	0	**0**	**0**	0	0	0		0		0
Tenyésztett réce		33	0	0	0	0	**0**	**0**	0	0	0		0		0

VADÁLLOMÁNYBECSLÉS ÉS VADGAZDÁLKODÁSI TERV
2021
107 - Hajdúsági Erdőspuszták vadgazdálkodási tájegység

D. TÁBLA: TERVEZETT MESTERSÉGES VADTENYÉSZTÉS

Megnevezés		Fácán (db)	Fogoly (db)	Vadkacsa (db)
a	b	c	d	e
Vadászatra történő tervezett kihelyezés	1	8,500	0	0
Tervezett kihelyezés természetes állomány pótlására	2	1,750	0	0

E. TÁBLA: TERVEZETT VADFÖLDEK ÉS VADTAKARMÁNYOZÁS

Megnevezés		Mennyiség	
a		b	c
Művelésre tervezett	vadföld (ha)	1	369
	vadlegelő (ha)	2	300
Tervezett takarmányfelhasználás	szálas (tonna)	3	844
	szemes (tonna)	4	882
	lédús (tonna)	5	426
	táp (tonna)	6	69

F. TÁBLA: TERVEZETT VADGAZDÁLKODÁSI BERENDEZÉSEK, A VADÁLLOMÁNY LÉTSZÁMÁRA ÉS ÖSSZETÉTELÉRE VONATKOZÓ KÖZLÉSEK, EGYÉB MEGJEGYZÉSEK

VADGAZDÁLKODÁSI JELENTÉS

2020

108 - Hajdúsági Löszhát-Hortobágy vadgazdálkodási tájegység

A. TÁBLA: LELÖVÉS, BEFOGÁS, VADTELEPÍTÉS ÉS ÉRTÉKESÍTÉS

Megnevezés			Lelövés (db)									Befogás (db)	Elhullás (db)		Lőtt vad értékesítés / felhasználás				Élővad
			Szabad területen				Zárt területen				Mind-összes		Összes	Ebből vad-gépjármű ütközés	Értékesítés		Felhasználás		
			Bérvadászat		Saját vadászat	Összes	Bérvadászat		Saját vadászat	Összes									
			hazai	külföldi			hazai	külföldi							db	kg	db	kg	db
a	b	c	d	e	f	g	h	i	j	k	l	m	n	o	p	q	r	s	t
Gím-szarvas	bika	1	1	0	9	**10**	0	0	0	**0**	**10**	0	0	0	8	965	2	130	0
	tehén	2	0	0	2	**2**	0	0	0	**0**	**2**	0	0	0	2	180	0	0	0
	borjú	3	0	0	2	**2**	0	0	0	**0**	**2**	0	0	0	0	0	3	76	0
	összes	4	1	0	13	**14**	0	0	0	**0**	**14**	0	0	0	10	1,145	5	206	0
Dám-szarvas	bika	5	0	0	14	**14**	0	0	0	**0**	**14**	0	1	0	12	620	1	0	0
	tehén	6	2	0	12	**14**	0	0	0	**0**	**14**	0	0	0	14	440	0	0	0
	borjú	7	0	0	22	**22**	0	0	0	**0**	**22**	0	0	0	16	347	4	0	0
	összes	8	2	0	48	**50**	0	0	0	**0**	**50**	0	1	0	42	1,407	5	0	0
Őz	bak	9	253	133	172	**558**	0	0	0	**0**	**558**	0	108	28	204	3,549	240	3,721	0
	suta	10	112	2	370	**484**	0	0	0	**0**	**484**	0	113	19	151	2,318	269	3,892	0
	gida	11	44	0	427	**471**	0	0	0	**0**	**471**	0	152	12	139	1,534	274	2,761	0
	összes	12	409	135	969	**1,513**	0	0	0	**0**	**1,513**	0	373	59	494	7,401	783	10,374	0
Muflon	kos	13	0	0	0	**0**	0	0	0	**0**	**0**	0	0	0	22	350	19	209	0
	jerke	14	0	0	0	**0**	0	0	0	**0**	**0**	0	7	5	49	585	4	52	0
	bárány	15	0	0	0	**0**	0	0	0	**0**	**0**	0	14	3	0	0	40	280	0
	összes	16	0	0	0	**0**	0	0	0	**0**	**0**	0	21	8	71	935	63	541	0
Vad-disznó	kan	17	0	0	0	**0**	0	0	0	**0**	**0**	0	9	4	0	0	0	0	0
	koca	18	0	0	0	**0**	0	0	0	**0**	**0**	0	4	0	0	0	0	0	0
	süldő	19	0	0	0	**0**	0	0	0	**0**	**0**	0	4	0	0	0	0	0	0
	malac	20	0	0	0	**0**	0	0	0	**0**	**0**	0	1	0	0	0	0	0	0
	összes	21	0	0	0	**0**	0	0	0	**0**	**0**	0	18	4	0	0	0	0	0
Mezei nyúl		22	1,061	0	2,274	**3,335**					**3,335**	564	1,280	235	258		2,515		595
Fácán		23	304	0	2,270	**2,574**					**2,574**	0	458	142	16		2,135		76
Fogoly		24	0	0	0	**0**					**0**	0	0	0	0		0		0
Röptetett réce		25	4,777	0	445	**5,222**					**5,222**	0	174	0	3,341		1,881		0
Gépi összesen		**99**	**6,966**	**270**	**7,049**	**14,285**	**0**	**0**	**0**	**0**	**14,285**	**564**	**2,738**	**519**	**4,849**	**21,776**	**8,243**	**22,242**	**671**

VADGAZDÁLKODÁSI JELENTÉS
2020
108 - Hajdúsági Löszhát-Hortobágy vadgazdálkodási tájegység

B. TÁBLA: VIZIVAD, RAGADOZÓK ÉS EGYÉB VADÁSZHATÓ FAJOK TERÍTÉKE

Megnevezés		Összes teríték (db)	Megnevezés	Összes teríték (db)
a	b	c	d	e
1	Erdei szalonka	3	Szajkó	201
2	Vetési lúd	57	Róka	1,732
3	Nagy lilik	1,097	Borz	399
4	Nyári lúd	47	Kóbor kutya	6
5	Nílusi lúd	0	Kóbor macska	131
6	Kanadai lúd	0	Házi görény	0
7	Tőkés réce	708	Nyest	10
8			Üregi nyúl	0
9	Szárcsa	0	Pézsmapocok	0
10	Balkáni gerle	598	Aranysakál	151
11	Örvös galamb	44	Nyestkutya	0
12	Dolmányos varjú	1,774	Mosómedve	0
13	Szarka	1,991		
99	Gépi összesen:	6,319	Gépi összesen:	2,630

C. TÁBLA: MESTERSÉGES VADTENYÉSZTÉS

Megnevezés		Fácán (db)	Fogoly (db)	Vadkacsa (db)
a	b	c	d	e
Vadászatra kihelyezve	1	340	0	6,845
Természetes állomány pótlására kihelyezve	2	0	0	0
Gépi összesen:	99	340	0	6,845

D. TÁBLA: VADFÖLDEK ÉS VADTAKARMÁNYOZÁS

Megnevezés		Mennyiség	
a		b	c
Művelt	vadföld (ha)	1	175
	vadlegelő (ha)	2	264
Felhasznált takarmányok	szálas (tonna)	3	155
	szemes (tonna)	4	363
	lédús (tonna)	5	88
	táp (tonna)	6	26
Gépi összesen		99	1,071

VADGAZDÁLKODÁSI JELENTÉS
2020
108 - Hajdúsági Löszhát-Hortobágy vadgazdálkodási tájegység

E. TÁBLA: PÉNZÜGYI ADATOK

Me.: 1,000 Ft

Vadászati bevételek*				Vadászati kiadások*		
a		b	c	d		e
Külföldi	bérlelövés	1	20,795	Munkabér		119,489
	szolgáltatás	2	1,500	Vadgazdálkodás		72,880
Belföldi	bérlelövés	3	21,217	Vadkárok térítése	mezőgazdasági	0
	szolgáltatás	4	6,523		erdei	0
Élő vadból származó bevétel		5	12,458	Egyéb kiadások		52,036
Lőtt vadból származó bevétel		6	31,535			
Egyéb bevételek		7	84,641			
Pályázati bevétel és támogatások		8	16,647	Kiadások összesen:		**244,405**
Bevételek összesen:		9	**195,316**	A bevételek és kiadások egyenlege:		**-49,089**
Gépi összesen:		99	**390,632**	Gépi összesen:		**439,721**

* A vadásztársaságoknak is a tényleges bevételeket és kiadásokat kell szerepeltetniük. A nyitó pénzkészletet és a pénzmaradványt egyetlen rovatban sem kell feltüntetni.

Tagok száma (vadásztársaságok):	423 fő	**Hivatások vadászok száma:**	53 fő

VADÁLLOMÁNYBECSLÉS ÉS VADGAZDÁLKODÁSI TERV
2021
108 - Hajdúsági Löszhát-Hortobágy vadgazdálkodási tájegység

A. TÁBLA: BECSÜLT VADÁLLOMÁNY (db)

Vadállomány			Szabad területen	Zárt kertben (területen)	Összesen
a		b	c	d	e
Gímszarvas	bika	1	4	0	**4**
	tehén	2	6	0	**6**
	borjú	3	3	0	**3**
	összes	4	13	0	**13**
Dámszarvas	bika	5	17	0	**17**
	tehén	6	41	0	**41**
	borjú	7	28	0	**28**
	összes	8	86	0	**86**
Őz	bak	9	2,030	0	**2,030**
	suta	10	2,407	0	**2,407**
	gida	11	1,504	0	**1,504**
	összes	12	5,941	0	**5,941**
Muflon	kos	13	0	0	**0**
	jerke	14	0	0	**0**
	bárány	15	0	0	**0**
	összes	16	0	0	**0**
Vaddisznó	kan	17	22	0	**22**
	koca	18	36	0	**36**
	süldő	19	92	0	**92**
	összes	20	150	0	**150**
Mezei nyúl		21	15,670	0	**15,670**
Fácán		22	12,210	0	**12,210**
Fogoly		23	10	0	**10**
Gépi összesen:		**99**	**40,270**	**0**	**40,270**

B. TÁBLA: EGYÉB FAJOK ÁLLOMÁNYA (db)

Megnevezés		Létszám (db)	Megnevezés	Létszám (db)
a	b	c	d	e
1	Szarka	1,645	Róka	767
2	Dolmányos varjú	2,025	Borz	617
3	Vetési varjú	19,680	Nyest	312
4	Holló	284	Házi görény	450
5	Barna rétihéja	920	Nyuszt	164
6	Egerészölyv	1,414	Menyét	1,247
7	Héja	282	Aranysakál	141
99	**Gépi összesen:**	**26,250**		**3,698**

VADÁLLOMÁNYBECSLÉS ÉS VADGAZDÁLKODÁSI TERV
2021
108 - Hajdúsági Löszhát-Hortobágy vadgazdálkodási tájegység

C. TÁBLA: TERVEZETT ÁLLOMÁNYSZABÁLYOZÁS, VADTELEPÍTÉS ÉS ÉRTÉKESÍTÉS

Megnevezés			Állományszabályozás						Vadtelepítés és kibocsátás		Értékesítés/ felhasználás				
			Lelövés		Befogás		Összesen				Értékesítés		Felhasználás		Élővad
			szabad	zárt	szabad	zárt	szabad	zárt	szabad	zárt	db	kg	db	kg	db
			területen						területen						
a	b	c	d	e	f	g	h	i	j	k	l	m	n	o	p
Gím-szar-vas	fiatal bika	1	19	0	0	0	**19**	**0**	0	0	13	1,340	5	450	0
	középkorú b.	2	3	0	0	0	**3**	**0**	0	0	1	140	2	240	0
	idős bika	3	0	0	0	0	**0**	**0**	0	0	0	0	0	0	0
	tehén	4	8	0	0	0	**8**	**0**	0	0	5	410	3	260	0
	borjú	5	6	0	0	0	**6**	**0**	0	0	2	95	4	175	0
	összes	6	36	0	0	0	**36**	**0**	0	0	21	1,985	14	1,125	0
Dám-szar-vas	fiatal bika	7	10	0	0	0	**10**	**0**	0	0	7	605	3	200	0
	középkorú b.	8	9	0	0	0	**9**	**0**	0	0	6	300	3	190	0
	idős bika	9	1	0	0	0	**1**	**0**	0	0	1	70	0	0	0
	tehén	10	22	0	0	0	**22**	**0**	0	0	19	653	3	145	0
	borjú	11	21	0	0	0	**21**	**0**	0	0	6	116	15	356	0
	összes	12	63	0	0	0	**63**	**0**	0	0	39	1,744	24	891	0
Őz	fiatal bak	13	256	0	0	0	**256**	**0**	0	0	190	2,870	55	836	0
	középkorú b.	14	234	0	0	0	**234**	**0**	0	0	183	3,257	28	483	0
	idős bak	15	147	0	0	0	**147**	**0**	0	0	131	2,462	5	95	0
	suta	16	600	0	0	0	**600**	**0**	0	0	432	6,793	154	2,430	0
	gida	17	494	0	0	0	**494**	**0**	0	0	177	1,645	297	3,130	0
	összes	18	1,731	0	0	0	**1,731**	**0**	0	0	1,113	17,027	539	6,974	0
Muflon	fiatal kos	19	0	0	0	0	**0**	**0**	0	0	0	0	0	0	0
	középkorú k.	20	0	0	0	0	**0**	**0**	0	0	0	0	0	0	0
	idős kos	21	0	0	0	0	**0**	**0**	0	0	0	0	0	0	0
	jerke	22	0	0	0	0	**0**	**0**	0	0	0	0	0	0	0
	bárány	23	0	0	0	0	**0**	**0**	0	0	0	0	0	0	0
	összes	24	0	0	0	0	**0**	**0**	0	0	0	0	0	0	0
Vad-disznó	kan	25	39	0	0	0	**39**	**0**	0	0	2	200	0	0	0
	koca	26	56	0	0	0	**56**	**0**	0	0	4	320	1	120	0
	süldő	27	100	0	0	0	**100**	**0**	0	0	8	330	2	100	0
	malac	28	47	0	0	0	**47**	**0**	0	0	3	50	0	0	0
	összes	29	242	0	0	0	**242**	**0**	0	0	17	900	3	220	0
Mezei nyúl		30	4,430	0	700	0	**5,130**	**0**	0	0	1,760		2,870		1,060
Fácán		31	3,490	0	0	0	**3,490**	**0**	0	0	830		2,500		0
Fogoly		32	0	0	0	0	**0**	**0**	0	0	0		0		0
Tenyésztett réce		33	3,200	0	0	0	**3,200**	**0**	0	400	180		3,020		0

VADÁLLOMÁNYBECSLÉS ÉS VADGAZDÁLKODÁSI TERV
2021
108 - Hajdúsági Löszhát-Hortobágy vadgazdálkodási tájegység

D. TÁBLA: TERVEZETT MESTERSÉGES VADTENYÉSZTÉS

Megnevezés		Fácán (db)	Fogoly (db)	Vadkacsa (db)
a	b	c	d	e
Vadászatra történő tervezett kihelyezés	1	3,000	300	8,000
Tervezett kihelyezés természetes állomány pótlására	2	700	180	0

E. TÁBLA: TERVEZETT VADFÖLDEK ÉS VADTAKARMÁNYOZÁS

Megnevezés		Mennyiség	
a		b	c
Művelésre tervezett	vadföld (ha)	1	197
	vadlegelő (ha)	2	257
Tervezett takarmányfelhasználás	szálas (tonna)	3	227
	szemes (tonna)	4	507
	lédús (tonna)	5	263
	táp (tonna)	6	13

F. TÁBLA: TERVEZETT VADGAZDÁLKODÁSI BERENDEZÉSEK, A VADÁLLOMÁNY LÉTSZÁMÁRA ÉS ÖSSZETÉTELÉRE VONATKOZÓ KÖZLÉSEK, EGYÉB MEGJEGYZÉSEK

VADGAZDÁLKODÁSI JELENTÉS
2020
109 - Nyírségi vadgazdálkodási tájegység

A. TÁBLA: LELÖVÉS, BEFOGÁS, VADTELEPÍTÉS ÉS ÉRTÉKESÍTÉS

Megnevezés			Lelövés (db)									Befogás (db)	Elhullás (db)		Lőtt vad értékesítés / felhasználás				Élővad
			Szabad területen				Zárt területen				Mind-összes		Összes	Ebből vad-gépjármű ütközés	Értékesítés		Felhasználás		
			Bérvadászat		Saját vadászat	Összes	Bérvadászat		Saját vadászat	Összes									
			hazai	külföldi			hazai	külföldi							db	kg	db	kg	db
a	b	c	d	e	f	g	h	i	j	k	l	m	n	o	p	q	r	s	t
Gím-szarvas	bika	1	8	0	52	**60**	0	0	0	**0**	**60**	0	6	3	45	6,683	16	1,915	0
	tehén	2	5	0	33	**38**	0	0	0	**0**	**38**	0	1	1	17	1,547	21	1,858	0
	borjú	3	9	0	55	**64**	0	0	0	**0**	**64**	0	0	0	16	716	48	2,333	0
	összes	4	22	0	140	**162**	0	0	0	**0**	**162**	0	7	4	78	8,946	85	6,106	0
Dám-szarvas	bika	5	18	0	56	**74**	0	0	0	**0**	**74**	0	6	2	46	2,499	29	1,605	0
	tehén	6	7	0	24	**31**	0	0	1	**1**	**32**	0	1	0	8	286	24	953	0
	borjú	7	17	0	38	**55**	0	0	0	**0**	**55**	0	2	2	21	428	34	826	0
	összes	8	42	0	118	**160**	0	0	1	**1**	**161**	0	9	4	75	3,213	87	3,384	0
Őz	bak	9	707	226	790	**1,723**	0	0	0	**0**	**1,723**	0	113	85	952	15,761	774	12,346	0
	suta	10	117	30	1,105	**1,252**	0	0	0	**0**	**1,252**	0	203	88	478	6,745	774	10,865	0
	gida	11	134	10	1,114	**1,258**	0	0	0	**0**	**1,258**	0	143	19	316	3,149	952	9,214	0
	összes	12	958	266	3,009	**4,233**	0	0	0	**0**	**4,233**	0	459	192	1,746	25,655	2,500	32,425	0
Muflon	kos	13	0	0	19	**19**	13	0	0	**13**	**32**	0	2	0	5	135	27	785	0
	jerke	14	1	0	11	**12**	6	0	0	**6**	**18**	0	0	0	2	50	16	300	0
	bárány	15	0	0	8	**8**	0	0	0	**0**	**8**	0	0	0	2	30	6	60	0
	összes	16	1	0	38	**39**	19	0	0	**19**	**58**	0	2	0	9	215	49	1,145	0
Vad-disznó	kan	17	0	0	0	**0**	0	0	0	**0**	**0**	0	53	0	2	0	18	1,244	0
	koca	18	0	0	0	**0**	0	0	0	**0**	**0**	0	47	1	1	0	28	1,815	0
	süldő	19	0	0	4	**4**	0	0	0	**0**	**4**	0	59	2	6	100	151	5,799	0
	malac	20	0	0	4	**4**	0	0	0	**0**	**4**	0	37	1	1	0	38	369	0
	összes	21	0	0	8	**8**	0	0	0	**0**	**8**	0	196	4	10	100	235	9,227	0
Mezei nyúl		22	50	0	3,325	**3,375**					**3,375**	0	242	89	4		3,371		0
Fácán		23	6,045	0	8,053	**14,098**					**14,098**	0	591	159	1,947		12,151		0
Fogoly		24	0	0	0	**0**					**0**	0	0	0	0		0		0
Röptetett réce		25	5,052	0	379	**5,431**					**5,431**	0	800	0	300		5,131		0
Gépi összesen		**99**	**13,193**	**532**	**18,383**	**32,108**	**38**	**0**	**2**	**40**	**32,148**	**0**	**2,979**	**656**	**6,087**	**76,258**	**26,565**	**104,574**	**0**

VADGAZDÁLKODÁSI JELENTÉS
2020
109 - Nyírségi vadgazdálkodási tájegység

B. TÁBLA: VIZIVAD, RAGADOZÓK ÉS EGYÉB VADÁSZHATÓ FAJOK TERÍTÉKE

Megnevezés		Összes teríték (db)	Megnevezés	Összes teríték (db)
a	b	c	d	e
1	Erdei szalonka	68	Szajkó	990
2	Vetési lúd	0	Róka	2,254
3	Nagy lilik	8	Borz	718
4	Nyári lúd	1	Kóbor kutya	190
5	Nílusi lúd	0	Kóbor macska	192
6	Kanadai lúd	0	Házi görény	13
7	Tőkés réce	559	Nyest	23
8			Üregi nyúl	6
9	Szárcsa	7	Pézsmapocok	0
10	Balkáni gerle	988	Aranysakál	71
11	Örvös galamb	198	Nyestkutya	1
12	Dolmányos varjú	684	Mosómedve	0
13	Szarka	2,022		
99	Gépi összesen:	4,535	Gépi összesen:	4,458

C. TÁBLA: MESTERSÉGES VADTENYÉSZTÉS

Megnevezés		Fácán (db)	Fogoly (db)	Vadkacsa (db)
a	b	c	d	e
Vadászatra kihelyezve	1	10,990	0	8,000
Természetes állomány pótlására kihelyezve	2	2,075	0	0
Gépi összesen:	99	13,065	0	8,000

D. TÁBLA: VADFÖLDEK ÉS VADTAKARMÁNYOZÁS

Megnevezés		Mennyiség	
a		b	c
Művelt	vadföld (ha)	1	327
	vadlegelő (ha)	2	279
Felhasznált takarmányok	szálas (tonna)	3	128
	szemes (tonna)	4	1,030
	lédús (tonna)	5	1,101
	táp (tonna)	6	268
Gépi összesen		99	3,133

VADGAZDÁLKODÁSI JELENTÉS
2020
109 - Nyírségi vadgazdálkodási tájegység

E. TÁBLA: PÉNZÜGYI ADATOK

Me.: 1,000 Ft

Vadászati bevételek*				Vadászati kiadások*		
a		b	c	d		e
Külföldi	bérlelövés	1	13,603	Munkabér		198,119
	szolgáltatás	2	579	Vadgazdálkodás		181,600
Belföldi	bérlelövés	3	83,690	Vadkárok térítése	mezőgazdasági	2,436
	szolgáltatás	4	29,782		erdei	966
Élő vadból származó bevétel		5	900	Egyéb kiadások		71,830
Lőtt vadból származó bevétel		6	85,960			
Egyéb bevételek		7	257,420			
Pályázati bevétel és támogatások		8	37,181	Kiadások összesen:		**454,951**
Bevételek összesen:		9	**509,115**	A bevételek és kiadások egyenlege:		**54,164**
Gépi összesen:		99	**1,018,230**	Gépi összesen:		**964,066**

* A vadásztársaságoknak is a tényleges bevételeket és kiadásokat kell szerepeltetniük. A nyitó pénzkészletet és a pénzmaradványt egyetlen rovatban sem kell feltüntetni.

Tagok száma (vadásztársaságok):	1179 fő	**Hivatások vadászok száma:**	66 fő

VADÁLLOMÁNYBECSLÉS ÉS VADGAZDÁLKODÁSI TERV
2021
109 - Nyírségi vadgazdálkodási tájegység

A. TÁBLA: BECSÜLT VADÁLLOMÁNY (db)

Vadállomány			Szabad területen	Zárt kertben (területen)	Összesen
a		b	c	d	e
Gímszarvas	bika	1	160	0	**160**
	tehén	2	186	0	**186**
	borjú	3	136	0	**136**
	összes	4	482	0	**482**
Dámszarvas	bika	5	209	12	**221**
	tehén	6	223	25	**248**
	borjú	7	165	11	**176**
	összes	8	597	48	**645**
Őz	bak	9	4,958	1	**4,959**
	suta	10	5,318	2	**5,320**
	gida	11	3,756	2	**3,758**
	összes	12	14,032	5	**14,037**
Muflon	kos	13	12	34	**46**
	jerke	14	13	20	**33**
	bárány	15	7	15	**22**
	összes	16	32	69	**101**
Vaddisznó	kan	17	144	0	**144**
	koca	18	175	0	**175**
	süldő	19	422	0	**422**
	összes	20	741	0	**741**
Mezei nyúl		21	17,443	0	**17,443**
Fácán		22	27,230	0	**27,230**
Fogoly		23	310	0	**310**
Gépi összesen:		**99**	**76,751**	**244**	**76,995**

B. TÁBLA: EGYÉB FAJOK ÁLLOMÁNYA (db)

Megnevezés		Létszám (db)	Megnevezés	Létszám (db)
a	b	c	d	e
1	Szarka	2,347	Róka	1,391
2	Dolmányos varjú	2,268	Borz	1,325
3	Vetési varjú	6,397	Nyest	809
4	Holló	2,304	Házi görény	891
5	Barna rétihéja	1,159	Nyuszt	858
6	Egerészölyv	4,022	Menyét	1,703
7	Héja	983	Aranysakál	83
99	**Gépi összesen:**	**19,480**		**7,060**

VADÁLLOMÁNYBECSLÉS ÉS VADGAZDÁLKODÁSI TERV
2021
109 - Nyírségi vadgazdálkodási tájegység

C. TÁBLA: TERVEZETT ÁLLOMÁNYSZABÁLYOZÁS, VADTELEPÍTÉS ÉS ÉRTÉKESÍTÉS

Megnevezés			Állományszabályozás						Vadtelepítés és kibocsátás		Értékesítés/ felhasználás				
			Lelövés		Befogás		Összesen				Értékesítés		Felhasználás		Élővad
			szabad	zárt	szabad	zárt	szabad	zárt	szabad	zárt	db	kg	db	kg	db
			területen						területen						
a	b	c	d	e	f	g	h	i	j	k	l	m	n	o	p
Gím-szar-vas	fiatal bika	1	51	0	0	0	**51**	**0**	0	0	41	4,695	10	1,140	0
	középkorú b.	2	49	0	0	0	**49**	**0**	0	0	42	6,040	7	880	0
	idős bika	3	16	0	0	0	**16**	**0**	0	0	16	2,465	0	0	0
	tehén	4	77	0	0	0	**77**	**0**	0	0	36	3,065	41	3,510	0
	borjú	5	91	0	0	0	**91**	**0**	0	0	32	1,460	59	2,710	0
	összes	6	284	0	0	0	**284**	**0**	0	0	167	17,725	117	8,240	0
Dám-szar-vas	fiatal bika	7	46	0	0	0	**46**	**0**	0	0	27	1,295	19	985	0
	középkorú b.	8	47	2	0	0	**47**	**2**	0	0	36	1,940	13	840	0
	idős bika	9	19	2	0	0	**19**	**2**	0	0	19	1,250	2	130	0
	tehén	10	69	3	0	0	**69**	**3**	0	0	31	1,270	41	1,528	0
	borjú	11	79	3	0	0	**79**	**3**	0	0	24	594	58	1,260	0
	összes	12	260	10	0	0	**260**	**10**	0	0	137	6,349	133	4,743	0
Őz	fiatal bak	13	641	0	0	0	**641**	**0**	0	0	364	5,441	277	3,933	0
	középkorú b.	14	626	0	0	0	**626**	**0**	0	0	522	8,437	104	1,648	0
	idős bak	15	388	0	0	0	**388**	**0**	0	0	368	6,555	20	387	0
	suta	16	1,273	0	0	0	**1,273**	**0**	0	0	863	12,719	410	5,917	0
	gida	17	1,345	0	0	0	**1,345**	**0**	0	0	408	4,005	937	9,597	0
	összes	18	4,273	0	0	0	**4,273**	**0**	0	0	2,525	37,157	1,748	21,482	0
Muflon	fiatal kos	19	4	5	0	0	**4**	**5**	0	0	2	100	7	250	0
	középkorú k.	20	6	12	0	0	**6**	**12**	0	0	6	190	12	500	0
	idős kos	21	4	12	0	0	**4**	**12**	0	0	5	170	11	560	0
	jerke	22	13	16	0	0	**13**	**16**	0	0	8	250	21	575	0
	bárány	23	15	17	0	0	**15**	**17**	0	0	7	105	25	290	0
	összes	24	42	62	0	0	**42**	**62**	0	0	28	815	76	2,175	0
Vad-disznó	kan	25	0	0	0	0	**0**	**0**	0	0	0	0	1	100	0
	koca	26	0	0	0	0	**0**	**0**	0	0	0	0	1	80	0
	süldő	27	0	0	0	0	**0**	**0**	0	0	0	0	1	45	0
	malac	28	0	0	0	0	**0**	**0**	0	0	0	0	0	0	0
	összes	29	0	0	0	0	**0**	**0**	0	0	0	0	3	225	0
Mezei nyúl		30	4,624	0	270	0	**4,894**	**0**	0	0	290		4,334		270
Fácán		31	16,900	7,000	0	0	**16,900**	**7,000**	10,645	8,000	8,500		15,400		0
Fogoly		32	0	3,000	0	0	**0**	**3,000**	50	3,000	2,500		500		0
Tenyésztett réce		33	3,000	8,000	0	0	**3,000**	**8,000**	4,500	8,000	5,000		6,000		0

VADÁLLOMÁNYBECSLÉS ÉS VADGAZDÁLKODÁSI TERV
2021
109 - Nyírségi vadgazdálkodási tájegység

D. TÁBLA: TERVEZETT MESTERSÉGES VADTENYÉSZTÉS

Megnevezés		Fácán (db)	Fogoly (db)	Vadkacsa (db)
a	b	c	d	e
Vadászatra történő tervezett kihelyezés	1	15,940	3,000	12,000
Tervezett kihelyezés természetes állomány pótlására	2	2,705	50	500

E. TÁBLA: TERVEZETT VADFÖLDEK ÉS VADTAKARMÁNYOZÁS

Megnevezés		Mennyiség	
a		b	c
Művelésre tervezett	vadföld (ha)	1	338
	vadlegelő (ha)	2	328
Tervezett takarmányfelhasználás	szálas (tonna)	3	217
	szemes (tonna)	4	1,087
	lédús (tonna)	5	1,268
	táp (tonna)	6	122

F. TÁBLA: TERVEZETT VADGAZDÁLKODÁSI BERENDEZÉSEK, A VADÁLLOMÁNY LÉTSZÁMÁRA ÉS ÖSSZETÉTELÉRE VONATKOZÓ KÖZLÉSEK, EGYÉB MEGJEGYZÉSEK

VADGAZDÁLKODÁSI JELENTÉS

2020

110 - Felső-tiszavidéki vadgazdálkodási tájegység

A. TÁBLA: LELÖVÉS, BEFOGÁS, VADTELEPÍTÉS ÉS ÉRTÉKESÍTÉS

Megnevezés			Lelövés (db)									Befogás (db)	Elhullás (db)		Lőtt vad értékesítés / felhasználás				Élővad
			Szabad területen				Zárt területen				Mind-összes		Összes	Ebből vad-gépjármű ütközés	Értékesítés		Felhasználás		
			Bérvadászat		Saját vadászat	Összes	Bérvadászat		Saját vadászat	Összes									
			hazai	külföldi			hazai	külföldi							db	kg	db	kg	db
a	b	c	d	e	f	g	h	i	j	k	l	m	n	o	p	q	r	s	t
Gím-szarvas	bika	1	90	11	105	**206**	0	0	0	**0**	**206**	0	13	5	194	28,949	16	2,220	0
	tehén	2	34	0	155	**189**	0	0	0	**0**	**189**	0	4	3	88	6,835	101	8,284	0
	borjú	3	38	0	293	**331**	0	0	0	**0**	**331**	0	4	2	96	4,362	235	11,554	0
	összes	4	162	11	553	**726**	0	0	0	**0**	**726**	0	21	10	378	40,146	352	22,058	0
Dám-szarvas	bika	5	107	5	93	**205**	0	0	0	**0**	**205**	0	6	3	166	9,362	40	2,120	0
	tehén	6	30	0	279	**309**	0	0	0	**0**	**309**	0	11	4	166	4,767	139	3,973	0
	borjú	7	25	0	328	**353**	0	0	0	**0**	**353**	0	4	0	126	2,490	227	4,207	0
	összes	8	162	5	700	**867**	0	0	0	**0**	**867**	0	21	7	458	16,619	406	10,300	0
Őz	bak	9	629	115	445	**1,189**	0	0	0	**0**	**1,189**	0	54	35	721	11,701	476	7,719	0
	suta	10	108	2	538	**648**	0	0	0	**0**	**648**	0	83	33	295	4,044	356	5,162	0
	gida	11	137	2	825	**964**	0	0	0	**0**	**964**	0	36	8	242	2,442	722	7,082	0
	összes	12	874	119	1,808	**2,801**	0	0	0	**0**	**2,801**	0	173	76	1,258	18,187	1,554	19,963	0
Muflon	kos	13	0	0	0	**0**	0	0	0	**0**	**0**	0	0	0	0	0	0	0	0
	jerke	14	0	0	0	**0**	0	0	0	**0**	**0**	0	0	0	0	0	0	0	0
	bárány	15	0	0	0	**0**	0	0	0	**0**	**0**	0	0	0	0	0	0	0	0
	összes	16	0	0	0	**0**	0	0	0	**0**	**0**	0	0	0	0	0	0	0	0
Vad-disznó	kan	17	0	0	0	**0**	0	0	0	**0**	**0**	0	30	0	2	160	11	1,030	0
	koca	18	0	0	0	**0**	0	0	0	**0**	**0**	0	41	0	0	0	21	1,655	0
	süldő	19	0	0	0	**0**	0	0	0	**0**	**0**	0	29	0	0	0	68	2,655	0
	malac	20	0	0	0	**0**	0	0	0	**0**	**0**	0	15	0	0	0	17	310	0
	összes	21	0	0	0	**0**	0	0	0	**0**	**0**	0	115	0	2	160	117	5,650	0
Mezei nyúl		22	0	0	1,771	**1,771**					**1,771**	0	200	57	0		1,771		0
Fácán		23	5,003	0	7,084	**12,087**					**12,087**	0	295	88	4,877		7,210		0
Fogoly		24	0	0	0	**0**					**0**	0	0	0	0		0		0
Röptetett réce		25	673	0	574	**1,247**					**1,247**	0	0	0	673		574		0
Gépi összesen		**99**	**8,072**	**270**	**15,551**	**23,893**	**0**	**0**	**0**	**0**	**23,893**	**0**	**1,155**	**331**	**9,742**	**150,224**	**14,413**	**115,942**	**0**

VADGAZDÁLKODÁSI JELENTÉS
2020
110 - Felső-tiszavidéki vadgazdálkodási tájegység

B. TÁBLA: VIZIVAD, RAGADOZÓK ÉS EGYÉB VADÁSZHATÓ FAJOK TERÍTÉKE

Megnevezés		Összes teríték (db)	Megnevezés	Összes teríték (db)
a	b	c	d	e
1	Erdei szalonka	71	Szajkó	501
2	Vetési lúd	2	Róka	1,323
3	Nagy lilik	0	Borz	482
4	Nyári lúd	0	Kóbor kutya	144
5	Nílusi lúd	0	Kóbor macska	136
6	Kanadai lúd	0	Házi görény	4
7	Tőkés réce	303	Nyest	36
8			Üregi nyúl	0
9	Szárcsa	0	Pézsmapocok	0
10	Balkáni gerle	43	Aranysakál	146
11	Örvös galamb	30	Nyestkutya	1
12	Dolmányos varjú	369	Mosómedve	0
13	Szarka	482		
99	Gépi összesen:	1,300	Gépi összesen:	2,773

C. TÁBLA: MESTERSÉGES VADTENYÉSZTÉS

Megnevezés		Fácán (db)	Fogoly (db)	Vadkacsa (db)
a	b	c	d	e
Vadászatra kihelyezve	1	13,200	0	1,500
Természetes állomány pótlására kihelyezve	2	1,100	0	0
Gépi összesen:	99	14,300	0	1,500

D. TÁBLA: VADFÖLDEK ÉS VADTAKARMÁNYOZÁS

Megnevezés		Mennyiség	
a		b	c
Művelt	vadföld (ha)	1	273
	vadlegelő (ha)	2	702
Felhasznált takarmányok	szálas (tonna)	3	478
	szemes (tonna)	4	753
	lédús (tonna)	5	2,495
	táp (tonna)	6	8
Gépi összesen		99	4,709

VADGAZDÁLKODÁSI JELENTÉS
2020
110 - Felső-tiszavidéki vadgazdálkodási tájegység

E. TÁBLA: PÉNZÜGYI ADATOK

Me.: 1,000 Ft

Vadászati bevételek*				Vadászati kiadások*		
a		b	c	d		e
Külföldi	bérlelövés	1	14,611	Munkabér		132,507
	szolgáltatás	2	1,845	Vadgazdálkodás		124,798
Belföldi	bérlelövés	3	110,304	Vadkárok térítése	mezőgazdasági	40,971
	szolgáltatás	4	9,089		erdei	0
Élő vadból származó bevétel		5	0	Egyéb kiadások		97,137
Lőtt vadból származó bevétel		6	99,866			
Egyéb bevételek		7	144,414			
Pályázati bevétel és támogatások		8	50,901	Kiadások összesen:		**395,413**
Bevételek összesen:		9	**431,030**	A bevételek és kiadások egyenlege:		**35,617**
Gépi összesen:		99	**862,060**	Gépi összesen:		**826,443**

* A vadásztársaságoknak is a tényleges bevételeket és kiadásokat kell szerepeltetniük. A nyitó pénzkészletet és a pénzmaradványt egyetlen rovatban sem kell feltüntetni.

Tagok száma (vadásztársaságok):	719 fő	**Hivatások vadászok száma:**	45 fő

VADÁLLOMÁNYBECSLÉS ÉS VADGAZDÁLKODÁSI TERV
2021
110 - Felső-tiszavidéki vadgazdálkodási tájegység

A. TÁBLA: BECSÜLT VADÁLLOMÁNY (db)

Vadállomány			Szabad területen	Zárt kertben (területen)	Összesen
a		b	c	d	e
Gímszarvas	bika	1	609	0	**609**
	tehén	2	702	0	**702**
	borjú	3	496	0	**496**
	összes	4	1,807	0	**1,807**
Dámszarvas	bika	5	680	0	**680**
	tehén	6	570	0	**570**
	borjú	7	369	0	**369**
	összes	8	1,619	0	**1,619**
Őz	bak	9	3,471	0	**3,471**
	suta	10	3,290	0	**3,290**
	gida	11	2,302	0	**2,302**
	összes	12	9,063	0	**9,063**
Muflon	kos	13	0	0	**0**
	jerke	14	0	0	**0**
	bárány	15	0	0	**0**
	összes	16	0	0	**0**
Vaddisznó	kan	17	87	0	**87**
	koca	18	106	0	**106**
	süldő	19	229	0	**229**
	összes	20	422	0	**422**
Mezei nyúl		21	8,193	0	**8,193**
Fácán		22	16,286	0	**16,286**
Fogoly		23	186	0	**186**
Gépi összesen:		**99**	**50,487**	**0**	**50,487**

B. TÁBLA: EGYÉB FAJOK ÁLLOMÁNYA (db)

Megnevezés		Létszám (db)	Megnevezés	Létszám (db)
a	b	c	d	e
1	Szarka	747	Róka	898
2	Dolmányos varjú	953	Borz	884
3	Vetési varjú	1,968	Nyest	539
4	Holló	2,119	Házi görény	370
5	Barna rétihéja	703	Nyuszt	431
6	Egerészölyv	2,082	Menyét	940
7	Héja	414	Aranysakál	248
99	**Gépi összesen:**	**8,986**		**4,310**

VADÁLLOMÁNYBECSLÉS ÉS VADGAZDÁLKODÁSI TERV
2021
110 - Felső-tiszavidéki vadgazdálkodási tájegység

C. TÁBLA: TERVEZETT ÁLLOMÁNYSZABÁLYOZÁS, VADTELEPÍTÉS ÉS ÉRTÉKESÍTÉS

Megnevezés			Állományszabályozás						Vadtelepítés és kibocsátás		Értékesítés/ felhasználás				
			Lelövés		Befogás		Összesen				Értékesítés		Felhasználás		Élővad
			szabad	zárt	szabad	zárt	szabad	zárt	szabad	zárt	db	kg	db	kg	db
			területen						területen						
a	b	c	d	e	f	g	h	i	j	k	l	m	n	o	p
Gím-szar-vas	fiatal bika	1	104	0	0	0	**104**	**0**	0	0	83	10,085	21	2,660	0
	középkorú b.	2	98	0	0	0	**98**	**0**	0	0	94	12,910	4	600	0
	idős bika	3	48	0	0	0	**48**	**0**	0	0	48	8,160	0	0	0
	tehén	4	212	0	0	0	**212**	**0**	0	0	138	11,853	74	6,270	0
	borjú	5	258	0	0	0	**258**	**0**	0	0	110	4,929	148	7,860	0
	összes	6	720	0	0	0	**720**	**0**	0	0	473	47,937	247	17,390	0
Dám-szar-vas	fiatal bika	7	74	0	0	0	**74**	**0**	0	0	52	2,430	22	1,135	0
	középkorú b.	8	61	0	0	0	**61**	**0**	0	0	57	2,953	4	290	0
	idős bika	9	52	0	0	0	**52**	**0**	0	0	49	3,080	3	210	0
	tehén	10	171	0	0	0	**171**	**0**	0	0	148	5,005	23	820	0
	borjú	11	206	0	0	0	**206**	**0**	0	0	42	829	164	3,810	0
	összes	12	564	0	0	0	**564**	**0**	0	0	348	14,297	216	6,265	0
Őz	fiatal bak	13	383	0	0	0	**383**	**0**	0	0	206	2,913	177	2,580	0
	középkorú b.	14	438	0	0	0	**438**	**0**	0	0	396	6,294	42	701	0
	idős bak	15	298	0	0	0	**298**	**0**	0	0	293	4,918	5	90	0
	suta	16	721	0	0	0	**721**	**0**	0	0	509	7,135	212	3,092	0
	gida	17	948	0	0	0	**948**	**0**	0	0	291	2,801	657	6,340	0
	összes	18	2,788	0	0	0	**2,788**	**0**	0	0	1,695	24,061	1,093	12,803	0
Muflon	fiatal kos	19	0	0	0	0	**0**	**0**	0	0	0	0	0	0	0
	középkorú k.	20	0	0	0	0	**0**	**0**	0	0	0	0	0	0	0
	idős kos	21	0	0	0	0	**0**	**0**	0	0	0	0	0	0	0
	jerke	22	0	0	0	0	**0**	**0**	0	0	0	0	0	0	0
	bárány	23	0	0	0	0	**0**	**0**	0	0	0	0	0	0	0
	összes	24	0	0	0	0	**0**	**0**	0	0	0	0	0	0	0
Vad-disznó	kan	25	0	0	0	0	**0**	**0**	0	0	0	0	0	0	0
	koca	26	0	0	0	0	**0**	**0**	0	0	0	0	0	0	0
	süldő	27	0	0	0	0	**0**	**0**	0	0	0	0	0	0	0
	malac	28	0	0	0	0	**0**	**0**	0	0	0	0	0	0	0
	összes	29	0	0	0	0	**0**	**0**	0	0	0	0	0	0	0
Mezei nyúl		30	2,272	0	80	0	**2,352**	**0**	0	0	130		2,142		80
Fácán		31	16,270	0	0	0	**16,270**	**0**	15,290	0	4,540		11,730		0
Fogoly		32	0	0	0	0	**0**	**0**	0	0	0		0		0
Tenyésztett réce		33	2,000	0	0	0	**2,000**	**0**	2,000	0	900		1,100		0

VADÁLLOMÁNYBECSLÉS ÉS VADGAZDÁLKODÁSI TERV
2021
110 - Felső-tiszavidéki vadgazdálkodási tájegység

D. TÁBLA: TERVEZETT MESTERSÉGES VADTENYÉSZTÉS

Megnevezés		Fácán (db)	Fogoly (db)	Vadkacsa (db)
a	b	c	d	e
Vadászatra történő tervezett kihelyezés	1	14,790	0	2,000
Tervezett kihelyezés természetes állomány pótlására	2	500	0	0

E. TÁBLA: TERVEZETT VADFÖLDEK ÉS VADTAKARMÁNYOZÁS

Megnevezés			Mennyiség
a		b	c
Művelésre tervezett	vadföld (ha)	1	321
	vadlegelő (ha)	2	970
Tervezett takarmányfelhasználás	szálas (tonna)	3	634
	szemes (tonna)	4	1,054
	lédús (tonna)	5	2,001
	táp (tonna)	6	10

F. TÁBLA: TERVEZETT VADGAZDÁLKODÁSI BERENDEZÉSEK, A VADÁLLOMÁNY LÉTSZÁMÁRA ÉS ÖSSZETÉTELÉRE VONATKOZÓ KÖZLÉSEK, EGYÉB MEGJEGYZÉSEK

VADGAZDÁLKODÁSI JELENTÉS

2020

111 - Tiszamenti vadgazdálkodási tájegység

A. TÁBLA: LELÖVÉS, BEFOGÁS, VADTELEPÍTÉS ÉS ÉRTÉKESÍTÉS

Megnevezés			Lelövés (db)									Befogás (db)	Elhullás (db)		Lőtt vad értékesítés / felhasználás				Élővad
			Szabad területen				Zárt területen				Mind-összes		Összes	Ebből vad-gépjármű ütközés	Értékesítés		Felhasználás		
			Bérvadászat		Saját vadászat	Összes	Bérvadászat		Saját vadászat	Összes									
			hazai	külföldi			hazai	külföldi							db	kg	db	kg	db
a	b	c	d	e	f	g	h	i	j	k	l	m	n	o	p	q	r	s	t
Gím-szarvas	bika	1	0	0	11	**11**	0	0	0	**0**	**11**	0	3	1	9	1,146	2	163	0
	tehén	2	0	0	3	**3**	0	0	0	**0**	**3**	0	0	0	0	0	3	240	0
	borjú	3	0	0	6	**6**	0	0	0	**0**	**6**	0	0	0	0	0	6	295	0
	összes	4	0	0	20	**20**	0	0	0	**0**	**20**	0	3	1	9	1,146	11	698	0
Dám-szarvas	bika	5	39	0	9	**48**	0	0	0	**0**	**48**	0	3	1	42	2,544	6	310	0
	tehén	6	24	0	13	**37**	0	0	0	**0**	**37**	0	1	1	24	960	13	505	0
	borjú	7	35	0	22	**57**	0	0	0	**0**	**57**	0	0	0	44	950	13	299	0
	összes	8	98	0	44	**142**	0	0	0	**0**	**142**	0	4	2	110	4,454	32	1,114	0
Őz	bak	9	352	104	226	**682**	0	0	0	**0**	**682**	0	26	17	357	9,849	325	5,279	0
	suta	10	75	0	480	**555**	0	0	0	**0**	**555**	0	49	29	250	3,806	305	4,579	0
	gida	11	59	0	548	**607**	0	0	0	**0**	**607**	0	53	3	126	1,356	481	5,040	0
	összes	12	486	104	1,254	**1,844**	0	0	0	**0**	**1,844**	0	128	49	733	15,011	1,111	14,898	0
Muflon	kos	13	0	0	0	**0**	0	0	0	**0**	**0**	0	0	0	0	0	0	0	0
	jerke	14	0	0	0	**0**	0	0	0	**0**	**0**	0	0	0	0	0	0	0	0
	bárány	15	0	0	0	**0**	0	0	0	**0**	**0**	0	0	0	0	0	0	0	0
	összes	16	0	0	0	**0**	0	0	0	**0**	**0**	0	0	0	0	0	0	0	0
Vad-disznó	kan	17	0	0	0	**0**	0	0	0	**0**	**0**	0	3	0	0	0	0	0	0
	koca	18	0	0	0	**0**	0	0	0	**0**	**0**	0	2	0	0	0	0	0	0
	süldő	19	0	0	0	**0**	0	0	0	**0**	**0**	0	0	0	0	0	1	50	0
	malac	20	0	0	0	**0**	0	0	0	**0**	**0**	0	1	0	0	0	0	0	0
	összes	21	0	0	0	**0**	0	0	0	**0**	**0**	0	6	0	0	0	1	50	0
Mezei nyúl		22	33	0	994	**1,027**					**1,027**	0	290	91	33		994		0
Fácán		23	3,128	0	3,303	**6,431**					**6,431**	0	325	59	3,128		3,303		0
Fogoly		24	0	0	0	**0**					**0**	0	0	0	0		0		0
Röptetett réce		25	4,252	0	0	**4,252**					**4,252**	0	0	0	4,252		0		0
Gépi összesen		**99**	**8,581**	**208**	**6,933**	**15,722**	**0**	**0**	**0**	**0**	**15,722**	**0**	**897**	**254**	**9,117**	**41,222**	**6,607**	**33,520**	**0**

VADGAZDÁLKODÁSI JELENTÉS
2020
111 - Tiszamenti vadgazdálkodási tájegység

B. TÁBLA: VIZIVAD, RAGADOZÓK ÉS EGYÉB VADÁSZHATÓ FAJOK TERÍTÉKE

Megnevezés		Összes teríték (db)	Megnevezés	Összes teríték (db)
a	b	c	d	e
1	Erdei szalonka	0	Szajkó	129
2	Vetési lúd	0	Róka	801
3	Nagy lilik	35	Borz	232
4	Nyári lúd	0	Kóbor kutya	174
5	Nílusi lúd	0	Kóbor macska	143
6	Kanadai lúd	0	Házi görény	0
7	Tőkés réce	501	Nyest	3
8			Üregi nyúl	0
9	Szárcsa	0	Pézsmapocok	0
10	Balkáni gerle	323	Aranysakál	23
11	Örvös galamb	108	Nyestkutya	0
12	Dolmányos varjú	308	Mosómedve	0
13	Szarka	434		
99	Gépi összesen:	1,709	Gépi összesen:	1,505

C. TÁBLA: MESTERSÉGES VADTENYÉSZTÉS

Megnevezés		Fácán (db)	Fogoly (db)	Vadkacsa (db)
a	b	c	d	e
Vadászatra kihelyezve	1	8,300	0	7,000
Természetes állomány pótlására kihelyezve	2	1,900	0	0
Gépi összesen:	99	10,200	0	7,000

D. TÁBLA: VADFÖLDEK ÉS VADTAKARMÁNYOZÁS

Megnevezés		Mennyiség	
a		b	c
Művelt	vadföld (ha)	1	117
	vadlegelő (ha)	2	286
Felhasznált takarmányok	szálas (tonna)	3	155
	szemes (tonna)	4	342
	lédús (tonna)	5	203
	táp (tonna)	6	16
Gépi összesen		99	1,119

VADGAZDÁLKODÁSI JELENTÉS
2020
111 - Tiszamenti vadgazdálkodási tájegység

E. TÁBLA: PÉNZÜGYI ADATOK

Me.: 1,000 Ft

Vadászati bevételek*				Vadászati kiadások*		
a		b	c	d		e
Külföldi	bérlelövés	1	6,504	Munkabér		76,025
	szolgáltatás	2	0	Vadgazdálkodás		41,920
Belföldi	bérlelövés	3	43,656	Vadkárok térítése	mezőgazdasági	136
	szolgáltatás	4	2,363		erdei	590
Élő vadból származó bevétel		5	0	Egyéb kiadások		29,588
Lőtt vadból származó bevétel		6	20,624			
Egyéb bevételek		7	64,602			
Pályázati bevétel és támogatások		8	30,899	Kiadások összesen:		**148,259**
Bevételek összesen:		9	**168,648**	A bevételek és kiadások egyenlege:		**20,389**
Gépi összesen:		99	**337,296**	Gépi összesen:		**316,907**

* A vadásztársaságoknak is a tényleges bevételeket és kiadásokat kell szerepeltetniük. A nyitó pénzkészletet és a pénzmaradványt egyetlen rovatban sem kell feltüntetni.

Tagok száma (vadásztársaságok):	427 fő	**Hivatások vadászok száma:**	31 fő

VADÁLLOMÁNYBECSLÉS ÉS VADGAZDÁLKODÁSI TERV
2021
111 - Tiszamenti vadgazdálkodási tájegység

A. TÁBLA: BECSÜLT VADÁLLOMÁNY (db)

Vadállomány			Szabad területen	Zárt kertben (területen)	Összesen
a		b	c	d	e
Gímszarvas	bika	1	20	0	**20**
	tehén	2	18	0	**18**
	borjú	3	14	0	**14**
	összes	4	52	0	**52**
Dámszarvas	bika	5	130	0	**130**
	tehén	6	141	0	**141**
	borjú	7	196	0	**196**
	összes	8	467	0	**467**
Őz	bak	9	2,054	0	**2,054**
	suta	10	2,154	0	**2,154**
	gida	11	1,792	0	**1,792**
	összes	12	6,000	0	**6,000**
Muflon	kos	13	0	0	**0**
	jerke	14	0	0	**0**
	bárány	15	0	0	**0**
	összes	16	0	0	**0**
Vaddisznó	kan	17	33	0	**33**
	koca	18	44	0	**44**
	süldő	19	89	0	**89**
	összes	20	166	0	**166**
Mezei nyúl		21	6,475	0	**6,475**
Fácán		22	10,585	0	**10,585**
Fogoly		23	110	0	**110**
Gépi összesen:		**99**	**30,540**	**0**	**30,540**

B. TÁBLA: EGYÉB FAJOK ÁLLOMÁNYA (db)

Megnevezés		Létszám (db)	Megnevezés	Létszám (db)
a	b	c	d	e
1	Szarka	1,287	Róka	524
2	Dolmányos varjú	982	Borz	427
3	Vetési varjú	2,460	Nyest	248
4	Holló	272	Házi görény	160
5	Barna rétihéja	302	Nyuszt	164
6	Egerészölyv	934	Menyét	405
7	Héja	211	Aranysakál	70
99	**Gépi összesen:**	**6,448**		**1,998**

VADÁLLOMÁNYBECSLÉS ÉS VADGAZDÁLKODÁSI TERV
2021
111 - Tiszamenti vadgazdálkodási tájegység

C. TÁBLA: TERVEZETT ÁLLOMÁNYSZABÁLYOZÁS, VADTELEPÍTÉS ÉS ÉRTÉKESÍTÉS

Megnevezés			Állományszabályozás						Vadtelepítés és kibocsátás		Értékesítés/ felhasználás				
			Lelövés		Befogás		Összesen				Értékesítés		Felhasználás		Élővad
			szabad	zárt	szabad	zárt	szabad	zárt	szabad	zárt	db	kg	db	kg	db
			területen						területen						
a	b	c	d	e	f	g	h	i	j	k	l	m	n	o	p
Gím-szar-vas	fiatal bika	1	9	0	0	0	**9**	**0**	0	0	3	340	6	690	0
	középkorú b.	2	6	0	0	0	**6**	**0**	0	0	4	520	2	260	0
	idős bika	3	5	0	0	0	**5**	**0**	0	0	5	770	0	0	0
	tehén	4	12	0	0	0	**12**	**0**	0	0	6	420	6	420	0
	borjú	5	10	0	0	0	**10**	**0**	0	0	0	0	10	485	0
	összes	6	42	0	0	0	**42**	**0**	0	0	18	2,050	24	1,855	0
Dám-szar-vas	fiatal bika	7	20	0	0	0	**20**	**0**	0	0	15	915	5	305	0
	középkorú b.	8	16	0	0	0	**16**	**0**	0	0	16	1,020	0	0	0
	idős bika	9	17	0	0	0	**17**	**0**	0	0	17	1,170	0	0	0
	tehén	10	56	0	0	0	**56**	**0**	0	0	41	1,930	15	620	0
	borjú	11	67	0	0	0	**67**	**0**	0	0	42	1,010	25	590	0
	összes	12	176	0	0	0	**176**	**0**	0	0	131	6,045	45	1,515	0
Őz	fiatal bak	13	297	0	0	0	**297**	**0**	0	0	210	4,115	87	1,294	0
	középkorú b.	14	229	0	0	0	**229**	**0**	0	0	186	4,046	43	688	0
	idős bak	15	139	0	0	0	**139**	**0**	0	0	127	3,170	12	201	0
	suta	16	592	0	0	0	**592**	**0**	0	0	412	6,791	180	2,725	0
	gida	17	625	0	0	0	**625**	**0**	0	0	274	2,967	351	3,925	0
	összes	18	1,882	0	0	0	**1,882**	**0**	0	0	1,209	21,089	673	8,833	0
Muflon	fiatal kos	19	0	0	0	0	**0**	**0**	0	0	0	0	0	0	0
	középkorú k.	20	0	0	0	0	**0**	**0**	0	0	0	0	0	0	0
	idős kos	21	0	0	0	0	**0**	**0**	0	0	0	0	0	0	0
	jerke	22	0	0	0	0	**0**	**0**	0	0	0	0	0	0	0
	bárány	23	0	0	0	0	**0**	**0**	0	0	0	0	0	0	0
	összes	24	0	0	0	0	**0**	**0**	0	0	0	0	0	0	0
Vad-disznó	kan	25	0	0	0	0	**0**	**0**	0	0	0	0	0	0	0
	koca	26	0	0	0	0	**0**	**0**	0	0	0	0	0	0	0
	süldő	27	0	0	0	0	**0**	**0**	0	0	0	0	0	0	0
	malac	28	0	0	0	0	**0**	**0**	0	0	0	0	0	0	0
	összes	29	0	0	0	0	**0**	**0**	0	0	0	0	0	0	0
Mezei nyúl		30	1,390	0	100	0	**1,490**	**0**	0	0	130		1,260		100
Fácán		31	7,610	2,170	0	0	**7,610**	**2,170**	11,140	0	4,250		5,530		0
Fogoly		32	500	0	0	0	**500**	**0**	1,000	0	500		0		0
Tenyésztett réce		33	5,600	0	0	0	**5,600**	**0**	7,000	0	5,500		100		0

VADÁLLOMÁNYBECSLÉS ÉS VADGAZDÁLKODÁSI TERV
2021
111 - Tiszamenti vadgazdálkodási tájegység

D. TÁBLA: TERVEZETT MESTERSÉGES VADTENYÉSZTÉS

Megnevezés		Fácán (db)	Fogoly (db)	Vadkacsa (db)
a	b	c	d	e
Vadászatra történő tervezett kihelyezés	1	9,120	1,000	7,000
Tervezett kihelyezés természetes állomány pótlására	2	1,920	0	0

E. TÁBLA: TERVEZETT VADFÖLDEK ÉS VADTAKARMÁNYOZÁS

Megnevezés			Mennyiség
a		b	c
Művelésre tervezett	vadföld (ha)	1	161
	vadlegelő (ha)	2	353
Tervezett takarmányfelhasználás	szálas (tonna)	3	189
	szemes (tonna)	4	618
	lédús (tonna)	5	381
	táp (tonna)	6	36

F. TÁBLA: TERVEZETT VADGAZDÁLKODÁSI BERENDEZÉSEK, A VADÁLLOMÁNY LÉTSZÁMÁRA ÉS ÖSSZETÉTELÉRE VONATKOZÓ KÖZLÉSEK, EGYÉB MEGJEGYZÉSEK

VADGAZDÁLKODÁSI JELENTÉS

2020

112 - Sárrét-Bihari vadgazdálkodási tájegység

A. TÁBLA: LELÖVÉS, BEFOGÁS, VADTELEPÍTÉS ÉS ÉRTÉKESÍTÉS

Megnevezés			Lelövés (db)									Befogás (db)	Elhullás (db)		Lőtt vad értékesítés / felhasználás				Élővad
			Szabad területen				Zárt területen				Mind-összes		Összes	Ebből vad-gépjármű ütközés	Értékesítés		Felhasználás		
			Bérvadászat		Saját vadászat	Összes	Bérvadászat		Saját vadászat	Összes									
			hazai	külföldi			hazai	külföldi							db	kg	db	kg	db
a	b	c	d	e	f	g	h	i	j	k	l	m	n	o	p	q	r	s	t
Gím-szarvas	bika	1	0	0	2	**2**	0	0	0	**0**	**2**	0	0	0	0	0	2	240	0
	tehén	2	0	0	0	**0**	0	0	0	**0**	**0**	0	0	0	0	0	0	0	0
	borjú	3	0	0	1	**1**	0	0	0	**0**	**1**	0	0	0	0	0	0	0	0
	összes	4	0	0	3	**3**	0	0	0	**0**	**3**	0	0	0	0	0	2	240	0
Dám-szarvas	bika	5	3	0	14	**17**	0	0	0	**0**	**17**	0	2	1	5	281	12	660	0
	tehén	6	4	0	10	**14**	0	0	0	**0**	**14**	0	0	0	8	320	6	230	0
	borjú	7	1	0	5	**6**	0	0	0	**0**	**6**	0	0	0	2	36	4	70	0
	összes	8	8	0	29	**37**	0	0	0	**0**	**37**	0	2	1	15	637	22	960	0
Őz	bak	9	274	102	392	**768**	0	0	0	**0**	**768**	0	158	45	431	6,982	321	5,459	0
	suta	10	124	0	642	**766**	0	0	0	**0**	**766**	0	204	54	296	4,208	505	7,320	0
	gida	11	93	0	843	**936**	0	0	0	**0**	**936**	0	258	30	236	2,277	756	7,638	0
	összes	12	491	102	1,877	**2,470**	0	0	0	**0**	**2,470**	0	620	129	963	13,467	1,582	20,417	0
Muflon	kos	13	0	0	0	**0**	0	0	0	**0**	**0**	0	0	0	0	0	0	0	0
	jerke	14	0	0	0	**0**	0	0	0	**0**	**0**	0	0	0	0	0	0	0	0
	bárány	15	0	0	0	**0**	0	0	0	**0**	**0**	0	0	0	0	0	0	0	0
	összes	16	0	0	0	**0**	0	0	0	**0**	**0**	0	0	0	0	0	0	0	0
Vad-disznó	kan	17	0	0	3	**3**	0	0	0	**0**	**3**	0	1	1	0	0	0	0	0
	koca	18	0	0	2	**2**	0	0	0	**0**	**2**	0	1	1	0	0	0	0	0
	süldő	19	0	0	1	**1**	0	0	0	**0**	**1**	0	0	0	0	0	0	0	0
	malac	20	0	0	0	**0**	0	0	0	**0**	**0**	0	0	0	0	0	0	0	0
	összes	21	0	0	6	**6**	0	0	0	**0**	**6**	0	2	2	0	0	0	0	0
Mezei nyúl		22	573	50	4,200	**4,823**					**4,823**	1,265	1,488	478	373		4,189		1,265
Fácán		23	1,868	60	11,211	**13,139**					**13,139**	0	1,597	166	1,868		10,801		0
Fogoly		24	0	0	0	**0**					**0**	0	0	0	0		0		0
Röptetett réce		25	0	0	0	**0**					**0**	0	0	0	0		0		0
Gépi összesen		**99**	**3,439**	**314**	**19,241**	**22,994**	**0**	**0**	**0**	**0**	**22,994**	**1,265**	**4,333**	**908**	**4,197**	**28,208**	**18,202**	**43,234**	**1,265**

VADGAZDÁLKODÁSI JELENTÉS
2020
112 - Sárrét-Bihari vadgazdálkodási tájegység

B. TÁBLA: VIZIVAD, RAGADOZÓK ÉS EGYÉB VADÁSZHATÓ FAJOK TERÍTÉKE

Megnevezés		Összes teríték (db)	Megnevezés	Összes teríték (db)
a	b	c	d	e
1	Erdei szalonka	0	Szajkó	146
2	Vetési lúd	21	Róka	1,892
3	Nagy lilik	823	Borz	428
4	Nyári lúd	29	Kóbor kutya	99
5	Nílusi lúd	0	Kóbor macska	141
6	Kanadai lúd	0	Házi görény	8
7	Tőkés réce	969	Nyest	20
8			Üregi nyúl	0
9	Szárcsa	3	Pézsmapocok	0
10	Balkáni gerle	1,306	Aranysakál	60
11	Örvös galamb	11	Nyestkutya	1
12	Dolmányos varjú	1,912	Mosómedve	0
13	Szarka	2,615		
99	Gépi összesen:	7,689	Gépi összesen:	2,795

C. TÁBLA: MESTERSÉGES VADTENYÉSZTÉS

Megnevezés		Fácán (db)	Fogoly (db)	Vadkacsa (db)
a	b	c	d	e
Vadászatra kihelyezve	1	13,975	0	0
Természetes állomány pótlására kihelyezve	2	3,800	500	0
Gépi összesen:	99	17,775	500	0

D. TÁBLA: VADFÖLDEK ÉS VADTAKARMÁNYOZÁS

Megnevezés		Mennyiség	
a		b	c
Művelt	vadföld (ha)	1	216
	vadlegelő (ha)	2	85
Felhasznált takarmányok	szálas (tonna)	3	123
	szemes (tonna)	4	959
	lédús (tonna)	5	45
	táp (tonna)	6	44
Gépi összesen		99	1,472

VADGAZDÁLKODÁSI JELENTÉS
2020
112 - Sárrét-Bihari vadgazdálkodási tájegység

E. TÁBLA: PÉNZÜGYI ADATOK

Me.: 1,000 Ft

Vadászati bevételek*				Vadászati kiadások*		
a		b	c	d		e
Külföldi	bérlelövés	1	8,088	Munkabér		142,046
	szolgáltatás	2	0	Vadgazdálkodás		100,812
Belföldi	bérlelövés	3	37,225	Vadkárok térítése	mezőgazdasági	0
	szolgáltatás	4	8,818		erdei	0
Élő vadból származó bevétel		5	40,230	Egyéb kiadások		41,239
Lőtt vadból származó bevétel		6	27,471			
Egyéb bevételek		7	191,093			
Pályázati bevétel és támogatások		8	41,680	Kiadások összesen:		**284,097**
Bevételek összesen:		9	**354,605**	A bevételek és kiadások egyenlege:		**70,508**
Gépi összesen:		99	**709,210**	Gépi összesen:		**638,702**

* A vadásztársaságoknak is a tényleges bevételeket és kiadásokat kell szerepeltetniük. A nyitó pénzkészletet és a pénzmaradványt egyetlen rovatban sem kell feltüntetni.

Tagok száma (vadásztársaságok):	550 fő	**Hivatások vadászok száma:**	51 fő

VADÁLLOMÁNYBECSLÉS ÉS VADGAZDÁLKODÁSI TERV
2021
112 - Sárrét-Bihari vadgazdálkodási tájegység

A. TÁBLA: BECSÜLT VADÁLLOMÁNY (db)

Vadállomány			Szabad területen	Zárt kertben (területen)	Összesen
a		b	c	d	e
Gímszarvas	bika	1	2	0	**2**
	tehén	2	1	0	**1**
	borjú	3	1	0	**1**
	összes	4	4	0	**4**
Dámszarvas	bika	5	8	0	**8**
	tehén	6	7	0	**7**
	borjú	7	5	0	**5**
	összes	8	20	0	**20**
Őz	bak	9	2,767	0	**2,767**
	suta	10	2,939	0	**2,939**
	gida	11	2,274	0	**2,274**
	összes	12	7,980	0	**7,980**
Muflon	kos	13	0	0	**0**
	jerke	14	0	0	**0**
	bárány	15	0	0	**0**
	összes	16	0	0	**0**
Vaddisznó	kan	17	5	0	**5**
	koca	18	4	0	**4**
	süldő	19	9	0	**9**
	összes	20	18	0	**18**
Mezei nyúl		21	23,930	0	**23,930**
Fácán		22	17,180	0	**17,180**
Fogoly		23	203	0	**203**
Gépi összesen:		**99**	**57,357**	**0**	**57,357**

B. TÁBLA: EGYÉB FAJOK ÁLLOMÁNYA (db)

Megnevezés		Létszám (db)	Megnevezés	Létszám (db)
a	b	c	d	e
1	Szarka	1,602	Róka	1,134
2	Dolmányos varjú	2,047	Borz	582
3	Vetési varjú	3,735	Nyest	453
4	Holló	47	Házi görény	462
5	Barna rétihéja	744	Nyuszt	59
6	Egerészölyv	1,355	Menyét	809
7	Héja	214	Aranysakál	53
99	**Gépi összesen:**	**9,744**		**3,552**

VADÁLLOMÁNYBECSLÉS ÉS VADGAZDÁLKODÁSI TERV
2021
112 - Sárrét-Bihari vadgazdálkodási tájegység

C. TÁBLA: TERVEZETT ÁLLOMÁNYSZABÁLYOZÁS, VADTELEPÍTÉS ÉS ÉRTÉKESÍTÉS

Megnevezés			Állományszabályozás						Vadtelepítés és kibocsátás		Értékesítés/ felhasználás				
			Lelövés		Befogás		Összesen				Értékesítés		Felhasználás		Élővad
			szabad	zárt	szabad	zárt	szabad	zárt	szabad	zárt	db	kg	db	kg	db
			területen						területen						
a	b	c	d	e	f	g	h	i	j	k	l	m	n	o	p
Gím-szar-vas	fiatal bika	1	4	0	0	0	**4**	**0**	0	0	0	0	4	430	0
	középkorú b.	2	3	0	0	0	**3**	**0**	0	0	2	230	1	120	0
	idős bika	3	0	0	0	0	**0**	**0**	0	0	0	0	0	0	0
	tehén	4	4	0	0	0	**4**	**0**	0	0	1	70	2	180	0
	borjú	5	2	0	0	0	**2**	**0**	0	0	1	70	1	50	0
	összes	6	13	0	0	0	**13**	**0**	0	0	4	370	8	780	0
Dám-szar-vas	fiatal bika	7	5	0	0	0	**5**	**0**	0	0	1	60	5	240	0
	középkorú b.	8	7	0	0	0	**7**	**0**	0	0	4	250	3	160	0
	idős bika	9	4	0	0	0	**4**	**0**	0	0	4	250	0	0	0
	tehén	10	11	0	0	0	**11**	**0**	0	0	4	160	7	215	0
	borjú	11	8	0	0	0	**8**	**0**	0	0	0	0	71	195	0
	összes	12	35	0	0	0	**35**	**0**	0	0	13	720	86	810	0
Őz	fiatal bak	13	352	0	0	0	**352**	**0**	0	0	214	3,228	131	1,973	0
	középkorú b.	14	277	0	0	0	**277**	**0**	0	0	190	3,077	84	1,384	0
	idős bak	15	170	0	0	0	**170**	**0**	0	0	122	2,098	46	796	0
	suta	16	931	0	0	0	**931**	**0**	0	0	561	8,877	275	4,295	0
	gida	17	1,035	0	0	0	**1,035**	**0**	0	0	555	5,650	357	3,919	0
	összes	18	2,765	0	0	0	**2,765**	**0**	0	0	1,642	22,930	893	12,367	0
Muflon	fiatal kos	19	0	0	0	0	**0**	**0**	0	0	0	0	0	0	0
	középkorú k.	20	0	0	0	0	**0**	**0**	0	0	0	0	0	0	0
	idős kos	21	0	0	0	0	**0**	**0**	0	0	0	0	0	0	0
	jerke	22	0	0	0	0	**0**	**0**	0	0	0	0	0	0	0
	bárány	23	0	0	0	0	**0**	**0**	0	0	0	0	0	0	0
	összes	24	0	0	0	0	**0**	**0**	0	0	0	0	0	0	0
Vad-disznó	kan	25	14	0	0	0	**14**	**0**	0	0	0	0	7	2,400	0
	koca	26	15	0	0	0	**15**	**0**	0	0	0	0	6	470	0
	süldő	27	35	0	0	0	**35**	**0**	0	0	0	0	4	155	0
	malac	28	14	0	0	0	**14**	**0**	0	0	0	0	9	90	0
	összes	29	78	0	0	0	**78**	**0**	0	0	0	0	26	3,115	0
Mezei nyúl		30	6,545	0	1,720	0	**8,265**	**0**	0	0	1,180		5,205		1,620
Fácán		31	14,275	0	0	0	**14,275**	**0**	20,450	0	4,250		17,260		0
Fogoly		32	200	0	0	0	**200**	**0**	600	0	0		200		0
Tenyésztett réce		33	200	0	0	0	**200**	**0**	500	0	0		200		0

VADÁLLOMÁNYBECSLÉS ÉS VADGAZDÁLKODÁSI TERV
2021
112 - Sárrét-Bihari vadgazdálkodási tájegység

D. TÁBLA: TERVEZETT MESTERSÉGES VADTENYÉSZTÉS

Megnevezés		Fácán (db)	Fogoly (db)	Vadkacsa (db)
a	b	c	d	e
Vadászatra történő tervezett kihelyezés	1	16,550	300	500
Tervezett kihelyezés természetes állomány pótlására	2	3,900	200	0

E. TÁBLA: TERVEZETT VADFÖLDEK ÉS VADTAKARMÁNYOZÁS

Megnevezés			Mennyiség
a		b	c
Művelésre tervezett	vadföld (ha)	1	281
	vadlegelő (ha)	2	136
Tervezett takarmányfelhasználás	szálas (tonna)	3	183
	szemes (tonna)	4	696
	lédús (tonna)	5	78
	táp (tonna)	6	39

F. TÁBLA: TERVEZETT VADGAZDÁLKODÁSI BERENDEZÉSEK, A VADÁLLOMÁNY LÉTSZÁMÁRA ÉS ÖSSZETÉTELÉRE VONATKOZÓ KÖZLÉSEK, EGYÉB MEGJEGYZÉSEK

VADGAZDÁLKODÁSI JELENTÉS

2020

201 - Börzsöny-Gödöllői vadgazdálkodási tájegység

A. TÁBLA: LELÖVÉS, BEFOGÁS, VADTELEPÍTÉS ÉS ÉRTÉKESÍTÉS

Megnevezés			Lelövés (db)									Befogás (db)	Elhullás (db)		Lőtt vad értékesítés / felhasználás				Élővad
			Szabad területen				Zárt területen				Mind-összes		Összes	Ebből vad-gépjármű ütközés	Értékesítés		Felhasználás		
			Bérvadászat		Saját vadászat	Összes	Bérvadászat		Saját vadászat	Összes									
			hazai	külföldi			hazai	külföldi							db	kg	db	kg	db
a	b	c	d	e	f	g	h	i	j	k	l	m	n	o	p	q	r	s	t
Gím-szarvas	bika	1	151	38	519	**708**	0	0	0	**0**	**708**	4	17	8	652	76,472	37	3,886	4
	tehén	2	227	26	1,037	**1,290**	0	0	0	**0**	**1,290**	16	19	17	987	65,611	266	18,366	16
	borjú	3	254	0	997	**1,251**	0	0	0	**0**	**1,251**	0	9	4	949	37,398	280	11,285	0
	összes	4	632	64	2,553	**3,249**	0	0	0	**0**	**3,249**	20	45	29	2,588	179,481	583	33,537	20
Dám-szarvas	bika	5	6	2	33	**41**	19	0	0	**19**	**60**	0	5	2	51	2,706	10	536	5
	tehén	6	16	0	66	**82**	10	0	0	**10**	**92**	0	7	3	74	2,000	21	784	10
	borjú	7	11	0	65	**76**	4	0	0	**4**	**80**	0	8	2	55	992	28	690	5
	összes	8	33	2	164	**199**	33	0	0	**33**	**232**	0	20	7	180	5,698	59	2,010	20
Őz	bak	9	186	24	656	**866**	0	0	0	**0**	**866**	0	28	27	651	10,176	140	2,230	0
	suta	10	82	0	833	**915**	0	0	0	**0**	**915**	0	71	62	545	7,429	280	3,864	0
	gida	11	79	0	742	**821**	0	0	0	**0**	**821**	0	71	37	426	4,150	323	2,985	0
	összes	12	347	24	2,231	**2,602**	0	0	0	**0**	**2,602**	0	170	126	1,622	21,755	743	9,079	0
Muflon	kos	13	35	6	27	**68**	2	2	11	**15**	**83**	1	7	1	293	1,280	5	174	4
	jerke	14	40	8	52	**100**	20	0	19	**39**	**139**	5	0	0	228	2,372	0	0	10
	bárány	15	23	0	53	**76**	6	0	7	**13**	**89**	0	10	0	81	846	4	37	0
	összes	16	98	14	132	**244**	28	2	37	**67**	**311**	6	17	1	602	4,498	9	211	14
Vad-disznó	kan	17	0	0	132	**132**	0	0	22	**22**	**154**	0	25	10	448	35,275	28	1,674	0
	koca	18	0	0	117	**117**	0	0	26	**26**	**143**	0	31	7	316	21,190	46	2,804	0
	süldő	19	15	0	150	**165**	0	0	50	**50**	**215**	0	49	6	591	21,718	134	5,179	0
	malac	20	2	0	65	**67**	0	0	25	**25**	**92**	0	57	3	301	4,655	46	990	0
	összes	21	17	0	464	**481**	0	0	123	**123**	**604**	0	162	26	1,656	82,838	254	10,647	0
Mezei nyúl		22	0	0	267	**267**					**267**	0	41	20	0		204		0
Fácán		23	1,309	0	3,734	**5,043**					**5,043**	0	51	20	0		2,758		0
Fogoly		24	0	0	0	**0**					**0**	0	0	0	0		0		0
Röptetett réce		25	0	0	0	**0**					**0**	0	0	0	0		0		0
Gépi összesen		**99**	**3,563**	**208**	**15,089**	**18,860**	**122**	**4**	**320**	**446**	**19,306**	**52**	**920**	**418**	**13,296**	**588,540**	**6,258**	**110,968**	**108**

VADGAZDÁLKODÁSI JELENTÉS
2020
201 - Börzsöny-Gödöllői vadgazdálkodási tájegység

B. TÁBLA: VIZIVAD, RAGADOZÓK ÉS EGYÉB VADÁSZHATÓ FAJOK TERÍTÉKE

Megnevezés		Összes teríték (db)	Megnevezés	Összes teríték (db)
a	b	c	d	e
1	Erdei szalonka	79	Szajkó	528
2	Vetési lúd	0	Róka	1,786
3	Nagy lilik	0	Borz	387
4	Nyári lúd	0	Kóbor kutya	10
5	Nílusi lúd	0	Kóbor macska	39
6	Kanadai lúd	0	Házi görény	0
7	Tőkés réce	52	Nyest	16
8			Üregi nyúl	0
9	Szárcsa	0	Pézsmapocok	0
10	Balkáni gerle	644	Aranysakál	28
11	Örvös galamb	208	Nyestkutya	1
12	Dolmányos varjú	393	Mosómedve	0
13	Szarka	570		
99	Gépi összesen:	1,946	Gépi összesen:	2,795

C. TÁBLA: MESTERSÉGES VADTENYÉSZTÉS

Megnevezés		Fácán (db)	Fogoly (db)	Vadkacsa (db)
a	b	c	d	e
Vadászatra kihelyezve	1	2,750	0	0
Természetes állomány pótlására kihelyezve	2	1,400	0	0
Gépi összesen:	99	4,150	0	0

D. TÁBLA: VADFÖLDEK ÉS VADTAKARMÁNYOZÁS

Megnevezés		Mennyiség	
a		b	c
Művelt	vadföld (ha)	1	503
	vadlegelő (ha)	2	1,077
Felhasznált takarmányok	szálas (tonna)	3	1,019
	szemes (tonna)	4	2,225
	lédús (tonna)	5	2,839
	táp (tonna)	6	26
Gépi összesen		99	7,689

VADGAZDÁLKODÁSI JELENTÉS
2020
201 - Börzsöny-Gödöllői vadgazdálkodási tájegység

E. TÁBLA: PÉNZÜGYI ADATOK

Me.: 1,000 Ft

Vadászati bevételek*				Vadászati kiadások*		
a		b	c	d		e
Külföldi	bérlelövés	1	50,616	Munkabér		191,296
	szolgáltatás	2	800	Vadgazdálkodás		264,894
Belföldi	bérlelövés	3	88,426	Vadkárok térítése	mezőgazdasági	94,234
	szolgáltatás	4	75,946		erdei	879
Élő vadból származó bevétel		5	18,800	Egyéb kiadások		211,901
Lőtt vadból származó bevétel		6	219,375			
Egyéb bevételek		7	545,224			
Pályázati bevétel és támogatások		8	37,200	Kiadások összesen:		**763,204**
Bevételek összesen:		9	**1,036,387**	A bevételek és kiadások egyenlege:		**273,183**
Gépi összesen:		99	**2,072,774**	Gépi összesen:		**1,799,591**

* A vadásztársaságoknak is a tényleges bevételeket és kiadásokat kell szerepeltetniük. A nyitó pénzkészletet és a pénzmaradványt egyetlen rovatban sem kell feltüntetni.

Tagok száma (vadásztársaságok):	794 fő	**Hivatások vadászok száma:**	68 fő

VADÁLLOMÁNYBECSLÉS ÉS VADGAZDÁLKODÁSI TERV
2021
201 - Börzsöny-Gödöllői vadgazdálkodási tájegység

A. TÁBLA: BECSÜLT VADÁLLOMÁNY (db)

Vadállomány			Szabad területen	Zárt kertben (területen)	Összesen
a		b	c	d	e
Gímszarvas	bika	1	1,699	1	**1,700**
	tehén	2	1,898	2	**1,900**
	borjú	3	1,649	0	**1,649**
	összes	4	5,246	3	**5,249**
Dámszarvas	bika	5	134	141	**275**
	tehén	6	185	143	**328**
	borjú	7	158	70	**228**
	összes	8	477	354	**831**
Őz	bak	9	2,075	0	**2,075**
	suta	10	2,172	0	**2,172**
	gida	11	1,976	0	**1,976**
	összes	12	6,223	0	**6,223**
Muflon	kos	13	195	119	**314**
	jerke	14	259	163	**422**
	bárány	15	221	158	**379**
	összes	16	675	440	**1,115**
Vaddisznó	kan	17	517	3	**520**
	koca	18	685	6	**691**
	süldő	19	1,265	6	**1,271**
	összes	20	2,467	15	**2,482**
Mezei nyúl		21	2,373	0	**2,373**
Fácán		22	5,711	1	**5,712**
Fogoly		23	65	0	**65**
Gépi összesen:		**99**	**38,325**	**1,625**	**39,950**

B. TÁBLA: EGYÉB FAJOK ÁLLOMÁNYA (db)

Megnevezés		Létszám (db)	Megnevezés	Létszám (db)
a	b	c	d	e
1	Szarka	1,075	Róka	1,867
2	Dolmányos varjú	1,130	Borz	992
3	Vetési varjú	3,881	Nyest	1,078
4	Holló	2,189	Házi görény	545
5	Barna rétihéja	290	Nyuszt	318
6	Egerészölyv	1,369	Menyét	690
7	Héja	461	Aranysakál	144
99	**Gépi összesen:**	**10,395**		**5,634**

VADÁLLOMÁNYBECSLÉS ÉS VADGAZDÁLKODÁSI TERV
2021
201 - Börzsöny-Gödöllői vadgazdálkodási tájegység

C. TÁBLA: TERVEZETT ÁLLOMÁNYSZABÁLYOZÁS, VADTELEPÍTÉS ÉS ÉRTÉKESÍTÉS

Megnevezés			Állományszabályozás						Vadtelepítés és kibocsátás		Értékesítés/ felhasználás				
			Lelövés		Befogás		Összesen				Értékesítés		Felhasználás		Élővad
			szabad	zárt	szabad	zárt	szabad	zárt	szabad	zárt	db	kg	db	kg	db
			területen						területen						
a	b	c	d	e	f	g	h	i	j	k	l	m	n	o	p
Gím-szar-vas	fiatal bika	1	469	1	0	0	**469**	**1**	0	0	403	40,745	14	1,400	0
	középkorú b.	2	212	0	0	0	**212**	**0**	0	0	203	24,255	3	340	0
	idős bika	3	98	1	0	0	**98**	**1**	0	0	108	14,365	0	0	0
	tehén	4	1,084	0	0	0	**1,084**	**0**	0	0	854	58,085	149	10,245	0
	borjú	5	1,066	0	0	0	**1,066**	**0**	0	0	816	32,685	171	6,770	0
	összes	6	2,929	2	0	0	**2,929**	**2**	0	0	2,384	170,135	337	18,755	0
Dám-szar-vas	fiatal bika	7	19	8	0	0	**19**	**8**	0	0	32	1,615	0	0	0
	középkorú b.	8	27	11	0	0	**27**	**11**	0	0	36	1,891	1	45	0
	idős bika	9	8	8	0	0	**8**	**8**	0	0	19	1,070	0	0	0
	tehén	10	88	48	0	0	**88**	**48**	0	0	108	3,710	15	565	8
	borjú	11	85	37	0	0	**85**	**37**	0	0	82	1,643	34	815	2
	összes	12	227	112	0	0	**227**	**112**	0	0	277	9,929	50	1,425	10
Őz	fiatal bak	13	397	0	0	0	**397**	**0**	0	0	344	4,976	28	428	0
	középkorú b.	14	296	0	0	0	**296**	**0**	0	0	251	3,897	23	382	0
	idős bak	15	182	0	0	0	**182**	**0**	0	0	167	2,800	7	126	0
	suta	16	901	0	0	0	**901**	**0**	0	0	654	8,912	146	2,156	0
	gida	17	826	1	0	0	**826**	**1**	0	0	545	5,315	203	1,904	1
	összes	18	2,602	1	0	0	**2,602**	**1**	0	0	1,961	25,900	407	4,996	1
Muflon	fiatal kos	19	17	10	0	0	**17**	**10**	0	0	24	569	0	0	0
	középkorú k.	20	34	26	0	0	**34**	**26**	0	0	48	1,050	0	0	0
	idős kos	21	14	22	0	0	**14**	**22**	0	0	26	714	0	0	0
	jerke	22	74	78	0	0	**74**	**78**	0	0	106	1,823	3	84	2
	bárány	23	75	98	0	0	**75**	**98**	0	0	114	1,250	4	49	2
	összes	24	214	234	0	0	**214**	**234**	0	0	318	5,406	7	133	4
Vad-disznó	kan	25	361	0	0	0	**361**	**0**	0	0	238	16,723	4	260	0
	koca	26	547	0	0	0	**547**	**0**	0	0	288	17,953	30	1,845	0
	süldő	27	1,133	0	0	0	**1,133**	**0**	0	0	555	19,462	91	3,390	0
	malac	28	873	0	0	0	**873**	**0**	0	0	387	7,567	111	1,868	0
	összes	29	2,914	0	0	0	**2,914**	**0**	0	0	1,468	61,705	236	7,363	0
Mezei nyúl		30	552	0	0	0	**552**	**0**	0	0	15		467		0
Fácán		31	6,268	0	0	0	**6,268**	**0**	12,340	0	3,030		3,595		0
Fogoly		32	2,000	0	0	0	**2,000**	**0**	500	0	1,000		1,000		0
Tenyésztett réce		33	30	0	0	0	**30**	**0**	0	0	0		0		0

VADÁLLOMÁNYBECSLÉS ÉS VADGAZDÁLKODÁSI TERV
2021
201 - Börzsöny-Gödöllői vadgazdálkodási tájegység

D. TÁBLA: TERVEZETT MESTERSÉGES VADTENYÉSZTÉS

Megnevezés		Fácán (db)	Fogoly (db)	Vadkacsa (db)
a	b	c	d	e
Vadászatra történő tervezett kihelyezés	1	7,530	0	0
Tervezett kihelyezés természetes állomány pótlására	2	1,800	500	0

E. TÁBLA: TERVEZETT VADFÖLDEK ÉS VADTAKARMÁNYOZÁS

Megnevezés			Mennyiség
a		b	c
Művelésre tervezett	vadföld (ha)	1	644
	vadlegelő (ha)	2	1,161
Tervezett takarmányfelhasználás	szálas (tonna)	3	1,016
	szemes (tonna)	4	2,529
	lédús (tonna)	5	2,788
	táp (tonna)	6	38

F. TÁBLA: TERVEZETT VADGAZDÁLKODÁSI BERENDEZÉSEK, A VADÁLLOMÁNY LÉTSZÁMÁRA ÉS ÖSSZETÉTELÉRE VONATKOZÓ KÖZLÉSEK, EGYÉB MEGJEGYZÉSEK

VADGAZDÁLKODÁSI JELENTÉS

2020

202 - Nógrád-Cserháti vadgazdálkodási tájegység

A. TÁBLA: LELÖVÉS, BEFOGÁS, VADTELEPÍTÉS ÉS ÉRTÉKESÍTÉS

Megnevezés			Lelövés (db)									Befogás (db)	Elhullás (db)		Lőtt vad értékesítés / felhasználás				Élővad
			Szabad területen				Zárt területen				Mind-összes		Összes	Ebből vad-gépjármű ütközés	Értékesítés		Felhasználás		
			Bérvadászat		Saját vadászat	Összes	Bérvadászat		Saját vadászat	Összes									
			hazai	külföldi			hazai	külföldi							db	kg	db	kg	db
a	b	c	d	e	f	g	h	i	j	k	l	m	n	o	p	q	r	s	t
Gím-szarvas	bika	1	144	6	369	**519**	2	0	0	**2**	**521**	0	23	7	446	55,150	64	6,719	0
	tehén	2	135	2	573	**710**	3	0	3	**6**	**716**	0	16	10	451	30,787	228	14,645	0
	borjú	3	147	2	686	**835**	3	0	3	**6**	**841**	0	14	5	493	17,494	311	11,236	0
	összes	4	426	10	1,628	**2,064**	8	0	6	**14**	**2,078**	0	53	22	1,390	103,431	603	32,600	0
Dám-szarvas	bika	5	70	1	83	**154**	3	0	1	**4**	**158**	0	13	4	139	8,255	19	1,093	0
	tehén	6	26	0	342	**368**	2	0	1	**3**	**371**	0	4	4	309	11,335	57	2,121	0
	borjú	7	21	0	456	**477**	2	0	0	**2**	**479**	0	1	0	379	6,953	96	2,619	0
	összes	8	117	1	881	**999**	7	0	2	**9**	**1,008**	0	18	8	827	26,543	172	5,833	0
Őz	bak	9	101	34	376	**511**	0	0	0	**0**	**511**	0	25	20	379	5,746	100	1,517	0
	suta	10	58	2	450	**510**	2	0	0	**2**	**512**	0	28	20	310	4,090	173	2,331	0
	gida	11	57	3	388	**448**	1	0	1	**2**	**450**	0	9	8	243	2,251	157	1,344	0
	összes	12	216	39	1,214	**1,469**	3	0	1	**4**	**1,473**	0	62	48	932	12,087	430	5,192	0
Muflon	kos	13	36	0	40	**76**	1	0	1	**2**	**78**	0	3	1	52	1,294	26	780	0
	jerke	14	16	0	73	**89**	1	0	11	**12**	**101**	0	0	0	53	940	48	934	0
	bárány	15	13	0	84	**97**	0	0	11	**11**	**108**	0	3	0	62	614	44	493	0
	összes	16	65	0	197	**262**	2	0	23	**25**	**287**	0	6	1	167	2,848	118	2,207	0
Vad-disznó	kan	17	0	0	0	**0**	0	0	0	**0**	**0**	0	72	3	44	3,168	2	150	0
	koca	18	0	0	0	**0**	0	0	0	**0**	**0**	0	106	0	25	1,592	4	253	0
	süldő	19	0	0	4	**4**	0	0	0	**0**	**4**	0	302	3	76	2,511	12	424	0
	malac	20	0	0	0	**0**	0	0	0	**0**	**0**	0	123	1	53	1,007	3	60	0
	összes	21	0	0	4	**4**	0	0	0	**0**	**4**	0	603	7	198	8,278	21	887	0
Mezei nyúl		22	8	0	117	**125**					**125**	0	30	30	0		50		0
Fácán		23	32	0	2,150	**2,182**					**2,182**	0	44	44	0		1,912		0
Fogoly		24	0	0	0	**0**					**0**	0	0	0	0		0		0
Röptetett réce		25	0	0	0	**0**					**0**	0	0	0	0		0		0
Gépi összesen		**99**	**1,688**	**100**	**10,115**	**11,903**	**40**	**0**	**64**	**104**	**12,007**	**0**	**1,558**	**246**	**7,028**	**306,374**	**4,650**	**93,438**	**0**

VADGAZDÁLKODÁSI JELENTÉS
2020
202 - Nógrád-Cserháti vadgazdálkodási tájegység

B. TÁBLA: VIZIVAD, RAGADOZÓK ÉS EGYÉB VADÁSZHATÓ FAJOK TERÍTÉKE

Megnevezés		Összes teríték (db)	Megnevezés	Összes teríték (db)
a	b	c	d	e
1	Erdei szalonka	68	Szajkó	204
2	Vetési lúd	1	Róka	1,046
3	Nagy lilik	0	Borz	161
4	Nyári lúd	0	Kóbor kutya	54
5	Nílusi lúd	0	Kóbor macska	40
6	Kanadai lúd	0	Házi görény	0
7	Tőkés réce	60	Nyest	7
8			Üregi nyúl	0
9	Szárcsa	0	Pézsmapocok	0
10	Balkáni gerle	55	Aranysakál	5
11	Örvös galamb	10	Nyestkutya	0
12	Dolmányos varjú	59	Mosómedve	0
13	Szarka	165		
99	Gépi összesen:	418	Gépi összesen:	1,517

C. TÁBLA: MESTERSÉGES VADTENYÉSZTÉS

Megnevezés		Fácán (db)	Fogoly (db)	Vadkacsa (db)
a	b	c	d	e
Vadászatra kihelyezve	1	1,900	0	0
Természetes állomány pótlására kihelyezve	2	0	0	0
Gépi összesen:	99	1,900	0	0

D. TÁBLA: VADFÖLDEK ÉS VADTAKARMÁNYOZÁS

Megnevezés		Mennyiség	
a		b	c
Művelt	vadföld (ha)	1	642
	vadlegelő (ha)	2	1,267
Felhasznált takarmányok	szálas (tonna)	3	665
	szemes (tonna)	4	859
	lédús (tonna)	5	1,051
	táp (tonna)	6	25
Gépi összesen		99	4,509

VADGAZDÁLKODÁSI JELENTÉS
2020
202 - Nógrád-Cserháti vadgazdálkodási tájegység

E. TÁBLA: PÉNZÜGYI ADATOK

Me.: 1,000 Ft

Vadászati bevételek*				Vadászati kiadások*		
a		b	c	d		e
Külföldi	bérlelövés	1	5,671	Munkabér		138,855
	szolgáltatás	2	0	Vadgazdálkodás		202,231
Belföldi	bérlelövés	3	80,715	Vadkárok térítése	mezőgazdasági	41,268
	szolgáltatás	4	28,755		erdei	15,366
Élő vadból származó bevétel		5	0	Egyéb kiadások		163,766
Lőtt vadból származó bevétel		6	148,105			
Egyéb bevételek		7	374,330			
Pályázati bevétel és támogatások		8	54,957	Kiadások összesen:		**561,486**
Bevételek összesen:		9	**692,533**	A bevételek és kiadások egyenlege:		**131,047**
Gépi összesen:		99	**1,385,066**	Gépi összesen:		**1,254,019**

* A vadásztársaságoknak is a tényleges bevételeket és kiadásokat kell szerepeltetniük. A nyitó pénzkészletet és a pénzmaradványt egyetlen rovatban sem kell feltüntetni.

Tagok száma (vadásztársaságok):	613 fő	**Hivatások vadászok száma:**	49 fő

VADÁLLOMÁNYBECSLÉS ÉS VADGAZDÁLKODÁSI TERV
2021
202 - Nógrád-Cserháti vadgazdálkodási tájegység

A. TÁBLA: BECSÜLT VADÁLLOMÁNY (db)

Vadállomány			Szabad területen	Zárt kertben (területen)	Összesen
a		b	c	d	e
Gímszarvas	bika	1	1,034	21	**1,055**
	tehén	2	1,167	24	**1,191**
	borjú	3	954	20	**974**
	összes	4	3,155	65	**3,220**
Dámszarvas	bika	5	354	15	**369**
	tehén	6	412	18	**430**
	borjú	7	303	14	**317**
	összes	8	1,069	47	**1,116**
Őz	bak	9	1,016	4	**1,020**
	suta	10	1,042	5	**1,047**
	gida	11	822	4	**826**
	összes	12	2,880	13	**2,893**
Muflon	kos	13	224	41	**265**
	jerke	14	251	58	**309**
	bárány	15	169	45	**214**
	összes	16	644	144	**788**
Vaddisznó	kan	17	214	6	**220**
	koca	18	260	6	**266**
	süldő	19	463	6	**469**
	összes	20	937	18	**955**
Mezei nyúl		21	2,093	0	**2,093**
Fácán		22	3,864	0	**3,864**
Fogoly		23	99	0	**99**
Gépi összesen:		**99**	**23,426**	**574**	**24,000**

B. TÁBLA: EGYÉB FAJOK ÁLLOMÁNYA (db)

Megnevezés		Létszám (db)	Megnevezés	Létszám (db)
a	b	c	d	e
1	Szarka	1,170	Róka	1,678
2	Dolmányos varjú	851	Borz	869
3	Vetési varjú	1,527	Nyest	804
4	Holló	1,814	Házi görény	516
5	Barna rétihéja	255	Nyuszt	330
6	Egerészölyv	1,075	Menyét	530
7	Héja	313	Aranysakál	52
99	**Gépi összesen:**	**7,005**		**4,779**

VADÁLLOMÁNYBECSLÉS ÉS VADGAZDÁLKODÁSI TERV
2021
202 - Nógrád-Cserháti vadgazdálkodási tájegység

C. TÁBLA: TERVEZETT ÁLLOMÁNYSZABÁLYOZÁS, VADTELEPÍTÉS ÉS ÉRTÉKESÍTÉS

Megnevezés			Állományszabályozás						Vadtelepítés és kibocsátás		Értékesítés/ felhasználás				
			Lelövés		Befogás		Összesen				Értékesítés		Felhasználás		Élővad
			szabad	zárt	szabad	zárt	szabad	zárt	szabad	zárt	db	kg	db	kg	db
			területen						területen						
a	b	c	d	e	f	g	h	i	j	k	l	m	n	o	p
Gím-szar-vas	fiatal bika	1	414	2	0	0	**414**	**2**	0	0	291	27,945	25	2,450	0
	középkorú b.	2	110	2	0	0	**110**	**2**	0	0	162	13,305	7	870	0
	idős bika	3	33	2	0	0	**33**	**2**	0	0	38	5,800	2	270	0
	tehén	4	691	4	0	0	**691**	**4**	0	0	394	25,649	172	11,752	0
	borjú	5	694	5	0	0	**694**	**5**	0	0	316	13,917	258	9,568	0
	összes	6	1,942	15	0	0	**1,942**	**15**	0	0	1,201	86,616	464	24,910	0
Dám-szar-vas	fiatal bika	7	63	2	0	0	**63**	**2**	0	0	51	2,760	10	550	0
	középkorú b.	8	112	1	0	0	**112**	**1**	0	0	72	4,108	11	635	0
	idős bika	9	9	1	0	0	**9**	**1**	0	0	20	735	1	60	0
	tehén	10	250	4	0	0	**250**	**4**	0	0	175	6,315	42	1,535	0
	borjú	11	274	4	0	0	**274**	**4**	0	0	118	2,417	72	3,027	0
	összes	12	708	12	0	0	**708**	**12**	0	0	436	16,335	136	5,807	0
Őz	fiatal bak	13	241	0	0	0	**241**	**0**	0	0	181	2,438	19	250	0
	középkorú b.	14	147	1	0	0	**147**	**1**	0	0	120	1,771	10	136	0
	idős bak	15	98	0	0	0	**98**	**0**	0	0	76	1,195	4	60	0
	suta	16	543	2	0	0	**543**	**2**	0	0	327	4,392	78	1,045	0
	gida	17	458	1	0	0	**458**	**1**	0	0	247	2,335	99	898	0
	összes	18	1,487	4	0	0	**1,487**	**4**	0	0	951	12,131	210	2,389	0
Muflon	fiatal kos	19	41	4	0	0	**41**	**4**	0	0	26	524	4	94	0
	középkorú k.	20	70	4	0	0	**70**	**4**	0	0	52	1,255	5	70	0
	idős kos	21	4	5	0	0	**4**	**5**	0	0	17	426	2	50	0
	jerke	22	128	22	0	0	**128**	**22**	0	0	74	1,240	43	673	0
	bárány	23	129	27	0	0	**129**	**27**	0	0	72	851	52	481	0
	összes	24	372	62	0	0	**372**	**62**	0	0	241	4,296	106	1,368	0
Vad-disznó	kan	25	0	0	0	0	**0**	**0**	0	0	5	400	0	0	0
	koca	26	0	0	0	0	**0**	**0**	0	0	5	300	0	0	0
	süldő	27	0	0	0	0	**0**	**0**	0	0	10	300	0	0	0
	malac	28	0	0	0	0	**0**	**0**	0	0	10	100	0	0	0
	összes	29	0	0	0	0	**0**	**0**	0	0	30	1,100	0	0	0
Mezei nyúl		30	258	0	0	0	**258**	**0**	0	0	0		200		0
Fácán		31	8,270	0	0	0	**8,270**	**0**	11,100	100	0		5,590		0
Fogoly		32	0	0	0	0	**0**	**0**	0	0	0		0		0
Tenyésztett réce		33	700	0	0	0	**700**	**0**	1,000	0	0		700		0

VADÁLLOMÁNYBECSLÉS ÉS VADGAZDÁLKODÁSI TERV
2021
202 - Nógrád-Cserháti vadgazdálkodási tájegység

D. TÁBLA: TERVEZETT MESTERSÉGES VADTENYÉSZTÉS

Megnevezés		Fácán (db)	Fogoly (db)	Vadkacsa (db)
a	b	c	d	e
Vadászatra történő tervezett kihelyezés	1	12,150	0	1,000
Tervezett kihelyezés természetes állomány pótlására	2	0	100	0

E. TÁBLA: TERVEZETT VADFÖLDEK ÉS VADTAKARMÁNYOZÁS

Megnevezés			Mennyiség
a		b	c
Művelésre tervezett	vadföld (ha)	1	630
	vadlegelő (ha)	2	1,218
Tervezett takarmányfelhasználás	szálas (tonna)	3	685
	szemes (tonna)	4	1,034
	lédús (tonna)	5	1,072
	táp (tonna)	6	35

F. TÁBLA: TERVEZETT VADGAZDÁLKODÁSI BERENDEZÉSEK, A VADÁLLOMÁNY LÉTSZÁMÁRA ÉS ÖSSZETÉTELÉRE VONATKOZÓ KÖZLÉSEK, EGYÉB MEGJEGYZÉSEK

VADGAZDÁLKODÁSI JELENTÉS
2020
203 - Bükki vadgazdálkodási tájegység

A. TÁBLA: LELÖVÉS, BEFOGÁS, VADTELEPÍTÉS ÉS ÉRTÉKESÍTÉS

Megnevezés			Lelövés (db)									Befogás (db)	Elhullás (db)		Lőtt vad értékesítés / felhasználás				Élővad
			Szabad területen				Zárt területen				Mind-összes		Összes	Ebből vad-gépjármű ütközés	Értékesítés		Felhasználás		
			Bérvadászat		Saját vadászat	Összes	Bérvadászat		Saját vadászat	Összes									
			hazai	külföldi			hazai	külföldi							db	kg	db	kg	db
a	b	c	d	e	f	g	h	i	j	k	l	m	n	o	p	q	r	s	t
Gím-szarvas	bika	1	358	18	708	**1,084**	0	0	0	**0**	**1,084**	0	48	18	976	107,610	101	9,629	0
	tehén	2	396	7	1,040	**1,443**	0	0	0	**0**	**1,443**	0	47	14	1,043	67,139	371	23,466	0
	borjú	3	577	0	1,485	**2,062**	0	0	0	**0**	**2,062**	0	64	17	1,476	55,922	565	20,682	0
	összes	4	1,331	25	3,233	**4,589**	0	0	0	**0**	**4,589**	0	159	49	3,495	230,671	1,037	53,777	0
Dám-szarvas	bika	5	6	0	22	**28**	1	0	0	**1**	**29**	0	1	0	24	1,326	5	250	0
	tehén	6	2	1	27	**30**	0	0	15	**15**	**45**	0	0	0	30	848	15	531	0
	borjú	7	1	0	37	**38**	1	0	3	**4**	**42**	0	0	0	26	530	16	345	0
	összes	8	9	1	86	**96**	2	0	18	**20**	**116**	0	1	0	80	2,704	36	1,126	0
Őz	bak	9	381	30	781	**1,192**	0	0	0	**0**	**1,192**	0	68	49	874	14,540	222	3,484	0
	suta	10	274	1	891	**1,166**	0	0	0	**0**	**1,166**	1	128	80	758	10,505	331	4,521	0
	gida	11	255	4	935	**1,194**	0	0	0	**0**	**1,194**	0	106	24	702	6,924	428	4,307	0
	összes	12	910	35	2,607	**3,552**	0	0	0	**0**	**3,552**	1	302	153	2,334	31,969	981	12,312	0
Muflon	kos	13	173	5	67	**245**	15	4	0	**19**	**264**	0	24	4	229	6,710	26	536	0
	jerke	14	152	0	198	**350**	7	0	0	**7**	**357**	0	18	3	301	4,584	43	716	0
	bárány	15	161	3	195	**359**	19	0	0	**19**	**378**	0	14	0	311	3,095	55	565	0
	összes	16	486	8	460	**954**	41	4	0	**45**	**999**	0	56	7	841	14,389	124	1,817	0
Vad-disznó	kan	17	39	0	135	**174**	2	0	2	**4**	**178**	0	196	3	174	13,921	23	1,639	0
	koca	18	43	0	134	**177**	0	0	1	**1**	**178**	0	318	2	99	7,283	19	1,120	0
	süldő	19	127	0	399	**526**	0	0	0	**0**	**526**	0	486	2	216	7,603	164	6,101	0
	malac	20	41	0	140	**181**	0	0	0	**0**	**181**	0	225	5	53	851	29	539	0
	összes	21	250	0	808	**1,058**	2	0	3	**5**	**1,063**	0	1,225	12	542	29,658	235	9,399	0
Mezei nyúl		22	125	0	945	**1,070**					**1,070**	0	279	165	0		684		0
Fácán		23	5,978	0	4,219	**10,197**					**10,197**	0	250	134	5,024		3,563		1,385
Fogoly		24	0	0	0	**0**					**0**	0	0	0	0		0		0
Röptetett réce		25	0	0	0	**0**					**0**	0	0	0	0		0		0
Gépi összesen		**99**	**12,075**	**138**	**19,552**	**31,765**	**90**	**8**	**42**	**140**	**31,905**	**2**	**4,015**	**741**	**19,608**	**618,782**	**9,073**	**156,862**	**1,385**

VADGAZDÁLKODÁSI JELENTÉS
2020
203 - Bükki vadgazdálkodási tájegység

B. TÁBLA: VIZIVAD, RAGADOZÓK ÉS EGYÉB VADÁSZHATÓ FAJOK TERÍTÉKE

Megnevezés		Összes teríték (db)	Megnevezés	Összes teríték (db)
a	b	c	d	e
1	Erdei szalonka	180	Szajkó	802
2	Vetési lúd	1	Róka	2,707
3	Nagy lilik	0	Borz	540
4	Nyári lúd	0	Kóbor kutya	53
5	Nílusi lúd	0	Kóbor macska	35
6	Kanadai lúd	0	Házi görény	0
7	Tőkés réce	146	Nyest	24
8			Üregi nyúl	0
9	Szárcsa	0	Pézsmapocok	0
10	Balkáni gerle	1,140	Aranysakál	65
11	Örvös galamb	68	Nyestkutya	1
12	Dolmányos varjú	502	Mosómedve	0
13	Szarka	1,535		
99	Gépi összesen:	3,572	Gépi összesen:	4,227

C. TÁBLA: MESTERSÉGES VADTENYÉSZTÉS

Megnevezés		Fácán (db)	Fogoly (db)	Vadkacsa (db)
a	b	c	d	e
Vadászatra kihelyezve	1	12,911	0	3,000
Természetes állomány pótlására kihelyezve	2	550	0	0
Gépi összesen:	99	13,461	0	3,000

D. TÁBLA: VADFÖLDEK ÉS VADTAKARMÁNYOZÁS

Megnevezés		Mennyiség	
a		b	c
Művelt	vadföld (ha)	1	739
	vadlegelő (ha)	2	2,007
Felhasznált takarmányok	szálas (tonna)	3	1,488
	szemes (tonna)	4	1,494
	lédús (tonna)	5	1,756
	táp (tonna)	6	50
Gépi összesen		99	7,534

VADGAZDÁLKODÁSI JELENTÉS
2020
203 - Bükki vadgazdálkodási tájegység

E. TÁBLA: PÉNZÜGYI ADATOK

Me.: 1,000 Ft

Vadászati bevételek*				Vadászati kiadások*		
a		b	c	d		e
Külföldi	bérlelövés	1	5,659	Munkabér		329,680
	szolgáltatás	2	0	Vadgazdálkodás		367,835
Belföldi	bérlelövés	3	326,851	Vadkárok térítése	mezőgazdasági	36,082
	szolgáltatás	4	95,846		erdei	14,246
Élő vadból származó bevétel		5	21,916	Egyéb kiadások		297,458
Lőtt vadból származó bevétel		6	283,903			
Egyéb bevételek		7	577,878			
Pályázati bevétel és támogatások		8	94,972	Kiadások összesen:		**1,045,301**
Bevételek összesen:		9	**1,407,025**	A bevételek és kiadások egyenlege:		**361,724**
Gépi összesen:		99	**2,814,050**	Gépi összesen:		**2,452,326**

* A vadásztársaságoknak is a tényleges bevételeket és kiadásokat kell szerepeltetniük. A nyitó pénzkészletet és a pénzmaradványt egyetlen rovatban sem kell feltüntetni.

Tagok száma (vadásztársaságok):	1422 fő	**Hivatások vadászok száma:**	114 fő

VADÁLLOMÁNYBECSLÉS ÉS VADGAZDÁLKODÁSI TERV
2021
203 - Bükki vadgazdálkodási tájegység

A. TÁBLA: BECSÜLT VADÁLLOMÁNY (db)

Vadállomány			Szabad területen	Zárt kertben (területen)	Összesen
a		b	c	d	e
Gímszarvas	bika	1	3,120	0	**3,120**
	tehén	2	3,666	0	**3,666**
	borjú	3	3,299	0	**3,299**
	összes	4	10,085	0	**10,085**
Dámszarvas	bika	5	109	0	**109**
	tehén	6	125	0	**125**
	borjú	7	90	0	**90**
	összes	8	324	0	**324**
Őz	bak	9	3,567	0	**3,567**
	suta	10	3,850	0	**3,850**
	gida	11	3,324	0	**3,324**
	összes	12	10,741	0	**10,741**
Muflon	kos	13	690	60	**750**
	jerke	14	801	40	**841**
	bárány	15	701	40	**741**
	összes	16	2,192	140	**2,332**
Vaddisznó	kan	17	454	0	**454**
	koca	18	595	0	**595**
	süldő	19	1,416	0	**1,416**
	összes	20	2,465	0	**2,465**
Mezei nyúl		21	6,996	0	**6,996**
Fácán		22	11,932	0	**11,932**
Fogoly		23	9	0	**9**
Gépi összesen:		**99**	**70,551**	**280**	**70,831**

B. TÁBLA: EGYÉB FAJOK ÁLLOMÁNYA (db)

Megnevezés		Létszám (db)	Megnevezés	Létszám (db)
a	b	c	d	e
1	Szarka	2,197	Róka	2,447
2	Dolmányos varjú	1,086	Borz	1,375
3	Vetési varjú	950	Nyest	1,234
4	Holló	3,133	Házi görény	838
5	Barna rétihéja	695	Nyuszt	348
6	Egerészölyv	2,468	Menyét	1,146
7	Héja	692	Aranysakál	284
99	**Gépi összesen:**	**11,221**		**7,672**

VADÁLLOMÁNYBECSLÉS ÉS VADGAZDÁLKODÁSI TERV
2021
203 - Bükki vadgazdálkodási tájegység

C. TÁBLA: TERVEZETT ÁLLOMÁNYSZABÁLYOZÁS, VADTELEPÍTÉS ÉS ÉRTÉKESÍTÉS

Megnevezés			Állományszabályozás						Vadtelepítés és kibocsátás		Értékesítés/ felhasználás				
			Lelövés		Befogás		Összesen				Értékesítés		Felhasználás		Élővad
			szabad	zárt	szabad	zárt	szabad	zárt	szabad	zárt	db	kg	db	kg	db
			területen						területen						
a	b	c	d	e	f	g	h	i	j	k	l	m	n	o	p
Gím-szar-vas	fiatal bika	1	728	0	0	0	**728**	**0**	0	0	628	58,004	64	5,867	0
	középkorú b.	2	439	0	0	0	**439**	**0**	0	0	438	50,469	10	1,010	0
	idős bika	3	101	0	0	0	**101**	**0**	0	0	100	13,268	1	140	0
	tehén	4	1,780	0	0	0	**1,780**	**0**	0	0	1,407	94,651	252	16,960	0
	borjú	5	1,924	0	0	0	**1,924**	**0**	0	0	1,304	50,001	533	20,783	0
	összes	6	4,972	0	0	0	**4,972**	**0**	0	0	3,877	266,393	860	44,760	0
Dám-szar-vas	fiatal bika	7	25	1	0	0	**25**	**1**	0	0	22	1,020	2	110	0
	középkorú b.	8	23	2	0	0	**23**	**2**	0	0	23	1,090	1	65	0
	idős bika	9	7	2	0	0	**7**	**2**	0	0	10	482	0	0	0
	tehén	10	88	3	0	0	**88**	**3**	0	0	56	2,115	14	471	0
	borjú	11	89	4	0	0	**89**	**4**	0	0	52	1,261	21	416	0
	összes	12	232	12	0	0	**232**	**12**	0	0	163	5,968	38	1,062	0
Őz	fiatal bak	13	542	0	0	0	**542**	**0**	0	0	473	6,845	53	768	0
	középkorú b.	14	440	0	0	0	**440**	**0**	0	0	394	6,931	32	489	0
	idős bak	15	241	0	0	0	**241**	**0**	0	0	230	3,897	9	152	0
	suta	16	1,250	0	0	0	**1,250**	**0**	0	0	1,001	14,371	198	2,766	0
	gida	17	1,272	0	0	0	**1,272**	**0**	0	0	844	8,491	386	3,878	0
	összes	18	3,745	0	0	0	**3,745**	**0**	0	0	2,942	40,535	678	8,053	0
Muflon	fiatal kos	19	55	8	0	0	**55**	**8**	0	0	56	1,119	5	90	0
	középkorú k.	20	176	17	0	0	**176**	**17**	0	0	181	4,061	8	150	0
	idős kos	21	83	17	0	0	**83**	**17**	0	0	97	2,309	4	80	0
	jerke	22	413	22	0	0	**413**	**22**	0	0	376	6,748	45	765	0
	bárány	23	379	84	0	0	**379**	**84**	0	0	353	4,032	62	647	0
	összes	24	1,106	148	0	0	**1,106**	**148**	0	0	1,063	18,269	124	1,732	0
Vad-disznó	kan	25	207	0	0	0	**207**	**0**	0	0	107	7,421	0	0	0
	koca	26	212	0	0	0	**212**	**0**	0	0	105	6,295	3	210	0
	süldő	27	628	0	0	0	**628**	**0**	0	0	319	11,000	36	1,340	0
	malac	28	452	0	0	0	**452**	**0**	0	0	210	3,743	106	630	0
	összes	29	1,499	0	0	0	**1,499**	**0**	0	0	741	28,459	145	2,180	0
Mezei nyúl		30	1,652	0	0	0	**1,652**	**0**	0	0	90		1,417		0
Fácán		31	11,054	3,700	0	0	**11,054**	**3,700**	17,010	0	5,130		9,045		0
Fogoly		32	1,000	0	0	0	**1,000**	**0**	3,000	0	0		1,000		0
Tenyésztett réce		33	3,000	0	0	0	**3,000**	**0**	4,000	0	0		3,000		0

VADÁLLOMÁNYBECSLÉS ÉS VADGAZDÁLKODÁSI TERV
2021
203 - Bükki vadgazdálkodási tájegység

D. TÁBLA: TERVEZETT MESTERSÉGES VADTENYÉSZTÉS

Megnevezés		Fácán (db)	Fogoly (db)	Vadkacsa (db)
a	b	c	d	e
Vadászatra történő tervezett kihelyezés	1	21,880	3,000	4,000
Tervezett kihelyezés természetes állomány pótlására	2	1,010	0	0

E. TÁBLA: TERVEZETT VADFÖLDEK ÉS VADTAKARMÁNYOZÁS

Megnevezés			Mennyiség
a		b	c
Művelésre tervezett	vadföld (ha)	1	866
	vadlegelő (ha)	2	2,057
Tervezett takarmányfelhasználás	szálas (tonna)	3	1,734
	szemes (tonna)	4	1,863
	lédús (tonna)	5	2,244
	táp (tonna)	6	50

F. TÁBLA: TERVEZETT VADGAZDÁLKODÁSI BERENDEZÉSEK, A VADÁLLOMÁNY LÉTSZÁMÁRA ÉS ÖSSZETÉTELÉRE VONATKOZÓ KÖZLÉSEK, EGYÉB MEGJEGYZÉSEK

VADGAZDÁLKODÁSI JELENTÉS

2020

204 - Cserehát-Aggteleki vadgazdálkodási tájegység

A. TÁBLA: LELÖVÉS, BEFOGÁS, VADTELEPÍTÉS ÉS ÉRTÉKESÍTÉS

Megnevezés			Lelövés (db)									Befogás (db)	Elhullás (db)		Lőtt vad értékesítés / felhasználás				Élővad
			Szabad területen				Zárt területen				Mind-összes		Összes	Ebből vad-gépjármű ütközés	Értékesítés		Felhasználás		
			Bérvadászat		Saját vadászat	Összes	Bérvadászat		Saját vadászat	Összes									
			hazai	külföldi			hazai	külföldi							db	kg	db	kg	db
a	b	c	d	e	f	g	h	i	j	k	l	m	n	o	p	q	r	s	t
Gím-szarvas	bika	1	142	10	272	**424**	0	0	0	**0**	**424**	0	25	5	353	42,188	32	3,702	0
	tehén	2	167	0	341	**508**	0	0	0	**0**	**508**	0	21	6	276	16,248	197	14,046	0
	borjú	3	143	0	377	**520**	0	0	0	**0**	**520**	0	19	0	220	8,137	273	12,445	0
	összes	4	452	10	990	**1,452**	0	0	0	**0**	**1,452**	0	65	11	849	66,573	502	30,193	0
Dám-szarvas	bika	5	0	0	0	**0**	0	0	0	**0**	**0**	0	0	0	11	176	0	0	0
	tehén	6	0	0	0	**0**	0	0	0	**0**	**0**	0	0	0	0	0	13	182	0
	borjú	7	0	0	0	**0**	0	0	0	**0**	**0**	0	0	0	0	0	13	104	0
	összes	8	0	0	0	**0**	0	0	0	**0**	**0**	0	0	0	11	176	26	286	0
Őz	bak	9	166	36	426	**628**	0	0	0	**0**	**628**	0	26	23	490	7,322	85	1,375	0
	suta	10	62	0	510	**572**	0	0	0	**0**	**572**	0	30	17	280	3,712	252	3,196	0
	gida	11	71	0	509	**580**	0	0	0	**0**	**580**	0	23	4	217	1,906	323	2,715	0
	összes	12	299	36	1,445	**1,780**	0	0	0	**0**	**1,780**	0	79	44	987	12,940	660	7,286	0
Muflon	kos	13	0	0	0	**0**	0	0	0	**0**	**0**	0	7	0	0	0	0	0	0
	jerke	14	0	0	2	**2**	0	0	0	**0**	**2**	0	13	0	1	19	1	20	0
	bárány	15	0	0	1	**1**	0	0	0	**0**	**1**	0	0	0	0	0	1	15	0
	összes	16	0	0	3	**3**	0	0	0	**0**	**3**	0	20	0	1	19	2	35	0
Vad-disznó	kan	17	6	0	47	**53**	0	0	0	**0**	**53**	0	226	0	19	1,474	5	350	0
	koca	18	6	0	17	**23**	0	0	0	**0**	**23**	0	396	1	14	1,074	7	475	0
	süldő	19	1	0	38	**39**	0	0	0	**0**	**39**	0	479	2	13	500	32	1,305	0
	malac	20	1	0	8	**9**	0	0	0	**0**	**9**	0	214	0	9	69	8	117	0
	összes	21	14	0	110	**124**	0	0	0	**0**	**124**	0	1,315	3	55	3,117	52	2,247	0
Mezei nyúl		22	0	9	65	**74**					**74**	0	6	0	0		54		0
Fácán		23	0	37	806	**843**					**843**	0	33	1	0		681		0
Fogoly		24	0	0	0	**0**					**0**	0	0	0	0		0		0
Röptetett réce		25	0	0	1,960	**1,960**					**1,960**	0	0	0	0		0		0
Gépi összesen		**99**	**1,530**	**138**	**7,927**	**9,595**	**0**	**0**	**0**	**0**	**9,595**	**0**	**2,997**	**117**	**3,806**	**165,650**	**3,219**	**80,094**	**0**

VADGAZDÁLKODÁSI JELENTÉS
2020
204 - Cserehát-Aggteleki vadgazdálkodási tájegység

B. TÁBLA: VIZIVAD, RAGADOZÓK ÉS EGYÉB VADÁSZHATÓ FAJOK TERÍTÉKE

Megnevezés		Összes teríték (db)	Megnevezés	Összes teríték (db)
a	b	c	d	e
1	Erdei szalonka	29	Szajkó	102
2	Vetési lúd	0	Róka	1,541
3	Nagy lilik	0	Borz	253
4	Nyári lúd	0	Kóbor kutya	134
5	Nílusi lúd	0	Kóbor macska	71
6	Kanadai lúd	0	Házi görény	0
7	Tőkés réce	4	Nyest	0
8			Üregi nyúl	1
9	Szárcsa	0	Pézsmapocok	0
10	Balkáni gerle	45	Aranysakál	34
11	Örvös galamb	1	Nyestkutya	0
12	Dolmányos varjú	16	Mosómedve	0
13	Szarka	778		
99	Gépi összesen:	873	Gépi összesen:	2,136

C. TÁBLA: MESTERSÉGES VADTENYÉSZTÉS

Megnevezés		Fácán (db)	Fogoly (db)	Vadkacsa (db)
a	b	c	d	e
Vadászatra kihelyezve	1	550	0	1,500
Természetes állomány pótlására kihelyezve	2	0	0	0
Gépi összesen:	99	550	0	1,500

D. TÁBLA: VADFÖLDEK ÉS VADTAKARMÁNYOZÁS

Megnevezés		Mennyiség	
a		b	c
Művelt	vadföld (ha)	1	368
	vadlegelő (ha)	2	1,005
Felhasznált takarmányok	szálas (tonna)	3	456
	szemes (tonna)	4	840
	lédús (tonna)	5	1,820
	táp (tonna)	6	19
Gépi összesen		99	4,508

VADGAZDÁLKODÁSI JELENTÉS
2020
204 - Cserehát-Aggteleki vadgazdálkodási tájegység

E. TÁBLA: PÉNZÜGYI ADATOK

Me.: 1,000 Ft

Vadászati bevételek*				Vadászati kiadások*		
a		b	c	d		e
Külföldi	bérlelövés	1	3,678	Munkabér		154,376
	szolgáltatás	2	30	Vadgazdálkodás		81,945
Belföldi	bérlelövés	3	113,380	Vadkárok térítése	mezőgazdasági	36,016
	szolgáltatás	4	17,981		erdei	2,210
Élő vadból származó bevétel		5	0	Egyéb kiadások		151,151
Lőtt vadból származó bevétel		6	125,404			
Egyéb bevételek		7	337,369			
Pályázati bevétel és támogatások		8	59,573	Kiadások összesen:		**425,698**
Bevételek összesen:		9	**657,415**	A bevételek és kiadások egyenlege:		**231,717**
Gépi összesen:		99	**1,314,830**	Gépi összesen:		**1,083,113**

* A vadásztársaságoknak is a tényleges bevételeket és kiadásokat kell szerepeltetniük. A nyitó pénzkészletet és a pénzmaradványt egyetlen rovatban sem kell feltüntetni.

Tagok száma (vadásztársaságok):	588 fő	**Hivatások vadászok száma:**	55 fő

VADÁLLOMÁNYBECSLÉS ÉS VADGAZDÁLKODÁSI TERV
2021
204 - Cserehát-Aggteleki vadgazdálkodási tájegység

A. TÁBLA: BECSÜLT VADÁLLOMÁNY (db)

Vadállomány			Szabad területen	Zárt kertben (területen)	Összesen
a		b	c	d	e
Gímszarvas	bika	1	1,196	0	**1,196**
	tehén	2	1,281	0	**1,281**
	borjú	3	982	0	**982**
	összes	4	3,459	0	**3,459**
Dámszarvas	bika	5	7	0	**7**
	tehén	6	17	0	**17**
	borjú	7	8	0	**8**
	összes	8	32	0	**32**
Őz	bak	9	1,930	0	**1,930**
	suta	10	2,035	0	**2,035**
	gida	11	1,760	0	**1,760**
	összes	12	5,725	0	**5,725**
Muflon	kos	13	8	0	**8**
	jerke	14	8	0	**8**
	bárány	15	4	0	**4**
	összes	16	20	0	**20**
Vaddisznó	kan	17	97	0	**97**
	koca	18	148	0	**148**
	süldő	19	282	0	**282**
	összes	20	527	0	**527**
Mezei nyúl		21	1,264	0	**1,264**
Fácán		22	4,239	0	**4,239**
Fogoly		23	70	0	**70**
Gépi összesen:		**99**	**25,099**	**0**	**25,099**

B. TÁBLA: EGYÉB FAJOK ÁLLOMÁNYA (db)

Megnevezés		Létszám (db)	Megnevezés	Létszám (db)
a	b	c	d	e
1	Szarka	829	Róka	992
2	Dolmányos varjú	518	Borz	759
3	Vetési varjú	503	Nyest	392
4	Holló	1,225	Házi görény	276
5	Barna rétihéja	227	Nyuszt	251
6	Egerészölyv	951	Menyét	482
7	Héja	272	Aranysakál	134
99	**Gépi összesen:**	**4,525**		**3,286**

VADÁLLOMÁNYBECSLÉS ÉS VADGAZDÁLKODÁSI TERV
2021
204 - Cserehát-Aggteleki vadgazdálkodási tájegység

C. TÁBLA: TERVEZETT ÁLLOMÁNYSZABÁLYOZÁS, VADTELEPÍTÉS ÉS ÉRTÉKESÍTÉS

Megnevezés			Állományszabályozás						Vadtelepítés és kibocsátás		Értékesítés/ felhasználás				
			Lelövés		Befogás		Összesen				Értékesítés		Felhasználás		Élővad
			szabad	zárt	szabad	zárt	szabad	zárt	szabad	zárt	db	kg	db	kg	db
			területen						területen						
a	b	c	d	e	f	g	h	i	j	k	l	m	n	o	p
Gím-szar-vas	fiatal bika	1	232	0	0	0	**232**	**0**	0	0	214	22,014	21	2,170	0
	középkorú b.	2	156	0	0	0	**156**	**0**	0	0	154	18,775	3	360	0
	idős bika	3	57	0	0	0	**57**	**0**	0	0	56	8,144	1	150	0
	tehén	4	505	0	0	0	**505**	**0**	0	0	323	23,403	174	13,560	0
	borjú	5	544	0	0	0	**544**	**0**	0	0	230	8,934	299	13,019	0
	összes	6	1,494	0	0	0	**1,494**	**0**	0	0	977	81,270	498	29,259	0
Dám-szar-vas	fiatal bika	7	4	0	0	0	**4**	**0**	0	0	1	30	3	140	0
	középkorú b.	8	0	0	0	0	**0**	**0**	0	0	0	0	0	0	0
	idős bika	9	0	0	0	0	**0**	**0**	0	0	0	0	0	0	0
	tehén	10	7	0	0	0	**7**	**0**	0	0	1	30	6	225	0
	borjú	11	8	0	0	0	**8**	**0**	0	0	1	15	7	160	0
	összes	12	19	0	0	0	**19**	**0**	0	0	3	75	16	525	0
Őz	fiatal bak	13	300	0	0	0	**300**	**0**	0	0	262	3,614	36	525	0
	középkorú b.	14	224	0	0	0	**224**	**0**	0	0	205	3,098	17	290	0
	idős bak	15	113	0	0	0	**113**	**0**	0	0	99	1,612	8	141	0
	suta	16	608	0	0	0	**608**	**0**	0	0	369	5,107	196	2,684	0
	gida	17	636	0	0	0	**636**	**0**	0	0	309	2,972	279	14,324	0
	összes	18	1,881	0	0	0	**1,881**	**0**	0	0	1,244	16,403	536	17,964	0
Muflon	fiatal kos	19	2	0	0	0	**2**	**0**	0	0	1	21	1	25	0
	középkorú k.	20	2	0	0	0	**2**	**0**	0	0	1	23	1	30	0
	idős kos	21	0	0	0	0	**0**	**0**	0	0	0	0	0	0	0
	jerke	22	5	0	0	0	**5**	**0**	0	0	0	0	3	64	0
	bárány	23	6	0	0	0	**6**	**0**	0	0	0	0	4	55	0
	összes	24	15	0	0	0	**15**	**0**	0	0	2	44	9	174	0
Vad-disznó	kan	25	0	0	0	0	**0**	**0**	0	0	0	0	0	0	0
	koca	26	0	0	0	0	**0**	**0**	0	0	0	0	0	0	0
	süldő	27	0	0	0	0	**0**	**0**	0	0	0	0	0	0	0
	malac	28	0	0	0	0	**0**	**0**	0	0	0	0	0	0	0
	összes	29	0	0	0	0	**0**	**0**	0	0	0	0	0	0	0
Mezei nyúl		30	189	0	0	0	**189**	**0**	0	0	0		184		0
Fácán		31	1,478	0	0	0	**1,478**	**0**	850	0	0		1,478		0
Fogoly		32	0	0	0	0	**0**	**0**	0	0	0		0		0
Tenyésztett réce		33	2,500	0	0	0	**2,500**	**0**	3,000	0	0		3,000		0

VADÁLLOMÁNYBECSLÉS ÉS VADGAZDÁLKODÁSI TERV
2021
204 - Cserehát-Aggteleki vadgazdálkodási tájegység

D. TÁBLA: TERVEZETT MESTERSÉGES VADTENYÉSZTÉS

Megnevezés		Fácán (db)	Fogoly (db)	Vadkacsa (db)
a	b	c	d	e
Vadászatra történő tervezett kihelyezés	1	800	0	3,000
Tervezett kihelyezés természetes állomány pótlására	2	50	0	0

E. TÁBLA: TERVEZETT VADFÖLDEK ÉS VADTAKARMÁNYOZÁS

Megnevezés		Mennyiség	
a		b	c
Művelésre tervezett	vadföld (ha)	1	467
	vadlegelő (ha)	2	1,352
Tervezett takarmányfelhasználás	szálas (tonna)	3	369
	szemes (tonna)	4	463
	lédús (tonna)	5	1,118
	táp (tonna)	6	20

F. TÁBLA: TERVEZETT VADGAZDÁLKODÁSI BERENDEZÉSEK, A VADÁLLOMÁNY LÉTSZÁMÁRA ÉS ÖSSZETÉTELÉRE VONATKOZÓ KÖZLÉSEK, EGYÉB MEGJEGYZÉSEK

VADGAZDÁLKODÁSI JELENTÉS

2020

205 - Bükkalja-taktaközi vadgazdálkodási tájegység

A. TÁBLA: LELÖVÉS, BEFOGÁS, VADTELEPÍTÉS ÉS ÉRTÉKESÍTÉS

Megnevezés			Lelövés (db)									Befogás (db)	Elhullás (db)		Lőtt vad értékesítés / felhasználás				Élővad
			Szabad területen				Zárt területen				Mind-összes		Összes	Ebből vad-gépjármű ütközés	Értékesítés		Felhasználás		
			Bérvadászat		Saját vadászat	Összes	Bérvadászat		Saját vadászat	Összes									
			hazai	külföldi			hazai	külföldi							db	kg	db	kg	db
a	b	c	d	e	f	g	h	i	j	k	l	m	n	o	p	q	r	s	t
Gím-szarvas	bika	1	13	0	43	**56**	0	0	0	**0**	**56**	0	2	1	35	4,641	20	2,290	0
	tehén	2	2	0	21	**23**	0	0	0	**0**	**23**	0	2	2	4	295	17	1,175	0
	borjú	3	1	0	21	**22**	0	0	0	**0**	**22**	0	0	0	0	0	21	905	0
	összes	4	16	0	85	**101**	0	0	0	**0**	**101**	0	4	3	39	4,936	58	4,370	0
Dám-szarvas	bika	5	7	0	3	**10**	0	0	0	**0**	**10**	0	1	0	7	338	1	60	0
	tehén	6	0	0	11	**11**	0	0	0	**0**	**11**	0	0	0	0	0	10	352	0
	borjú	7	0	0	13	**13**	0	0	0	**0**	**13**	0	0	0	0	0	10	246	0
	összes	8	7	0	27	**34**	0	0	0	**0**	**34**	0	1	0	7	338	21	658	0
Őz	bak	9	162	322	368	**852**	0	0	0	**0**	**852**	0	61	33	1,341	7,532	691	5,194	0
	suta	10	138	20	640	**798**	0	0	0	**0**	**798**	0	100	48	665	5,710	450	5,329	0
	gida	11	117	22	628	**767**	0	0	0	**0**	**767**	0	81	21	376	2,203	751	5,831	0
	összes	12	417	364	1,636	**2,417**	0	0	0	**0**	**2,417**	0	242	102	2,382	15,445	1,892	16,354	0
Muflon	kos	13	0	0	0	**0**	0	0	0	**0**	**0**	0	1	1	0	0	0	0	0
	jerke	14	0	0	0	**0**	0	0	0	**0**	**0**	0	0	0	0	0	0	0	0
	bárány	15	0	0	0	**0**	0	0	0	**0**	**0**	0	0	0	0	0	0	0	0
	összes	16	0	0	0	**0**	0	0	0	**0**	**0**	0	1	1	0	0	0	0	0
Vad-disznó	kan	17	0	0	53	**53**	0	0	0	**0**	**53**	0	26	3	15	1,280	0	0	0
	koca	18	2	0	40	**42**	0	0	0	**0**	**42**	0	43	0	10	747	1	80	0
	süldő	19	3	0	72	**75**	0	0	0	**0**	**75**	0	32	6	22	918	2	75	0
	malac	20	0	0	17	**17**	0	0	0	**0**	**17**	0	7	1	5	77	0	0	0
	összes	21	5	0	182	**187**	0	0	0	**0**	**187**	0	108	10	52	3,022	3	155	0
Mezei nyúl		22	92	0	877	**969**					**969**	0	219	48	7		396		7
Fácán		23	212	0	3,692	**3,904**					**3,904**	0	157	36	25		2,011		122
Fogoly		24	0	0	0	**0**					**0**	0	0	0	0		0		0
Röptetett réce		25	0	0	30	**30**					**30**	0	0	0	0		20		0
Gépi összesen		**99**	**1,194**	**728**	**8,459**	**10,381**	**0**	**0**	**0**	**0**	**10,381**	**0**	**1,088**	**316**	**4,992**	**47,482**	**6,375**	**43,074**	**129**

VADGAZDÁLKODÁSI JELENTÉS
2020
205 - Bükkalja-taktaközi vadgazdálkodási tájegység

B. TÁBLA: VIZIVAD, RAGADOZÓK ÉS EGYÉB VADÁSZHATÓ FAJOK TERÍTÉKE

Megnevezés		Összes teríték (db)	Megnevezés	Összes teríték (db)
a	b	c	d	e
1	Erdei szalonka	19	Szajkó	204
2	Vetési lúd	21	Róka	2,063
3	Nagy lilik	241	Borz	300
4	Nyári lúd	15	Kóbor kutya	139
5	Nílusi lúd	0	Kóbor macska	117
6	Kanadai lúd	0	Házi görény	1
7	Tőkés réce	460	Nyest	11
8			Üregi nyúl	0
9	Szárcsa	0	Pézsmapocok	1
10	Balkáni gerle	868	Aranysakál	153
11	Örvös galamb	204	Nyestkutya	0
12	Dolmányos varjú	533	Mosómedve	0
13	Szarka	1,932		
99	Gépi összesen:	4,293	Gépi összesen:	2,989

C. TÁBLA: MESTERSÉGES VADTENYÉSZTÉS

Megnevezés		Fácán (db)	Fogoly (db)	Vadkacsa (db)
a	b	c	d	e
Vadászatra kihelyezve	1	2,855	0	0
Természetes állomány pótlására kihelyezve	2	300	0	0
Gépi összesen:	99	3,155	0	0

D. TÁBLA: VADFÖLDEK ÉS VADTAKARMÁNYOZÁS

Megnevezés		Mennyiség	
a		b	c
Művelt	vadföld (ha)	1	89
	vadlegelő (ha)	2	240
Felhasznált takarmányok	szálas (tonna)	3	95
	szemes (tonna)	4	516
	lédús (tonna)	5	107
	táp (tonna)	6	14
Gépi összesen		99	1,061

VADGAZDÁLKODÁSI JELENTÉS
2020
205 - Bükkalja-taktaközi vadgazdálkodási tájegység

E. TÁBLA: PÉNZÜGYI ADATOK

Me.: 1,000 Ft

Vadászati bevételek*				Vadászati kiadások*		
a		b	c	d		e
Külföldi	bérlelövés	1	29,207	Munkabér		139,821
	szolgáltatás	2	1,187	Vadgazdálkodás		44,092
Belföldi	bérlelövés	3	24,614	Vadkárok térítése	mezőgazdasági	2,552
	szolgáltatás	4	20,151		erdei	325
Élő vadból származó bevétel		5	1,003	Egyéb kiadások		50,907
Lőtt vadból származó bevétel		6	26,173			
Egyéb bevételek		7	127,400			
Pályázati bevétel és támogatások		8	4,383	Kiadások összesen:		**237,697**
Bevételek összesen:		9	**234,118**	A bevételek és kiadások egyenlege:		**-3,579**
Gépi összesen:		99	**468,236**	Gépi összesen:		**471,815**

* A vadásztársaságoknak is a tényleges bevételeket és kiadásokat kell szerepeltetniük. A nyitó pénzkészletet és a pénzmaradványt egyetlen rovatban sem kell feltüntetni.

Tagok száma (vadásztársaságok):	489 fő	**Hivatások vadászok száma:**	61 fő

VADÁLLOMÁNYBECSLÉS ÉS VADGAZDÁLKODÁSI TERV
2021
205 - Bükkalja-taktaközi vadgazdálkodási tájegység

A. TÁBLA: BECSÜLT VADÁLLOMÁNY (db)

Vadállomány			Szabad területen	Zárt kertben (területen)	Összesen
a		b	c	d	e
Gímszarvas	bika	1	56	0	**56**
	tehén	2	61	0	**61**
	borjú	3	59	0	**59**
	összes	4	176	0	**176**
Dámszarvas	bika	5	28	0	**28**
	tehén	6	38	0	**38**
	borjú	7	25	0	**25**
	összes	8	91	0	**91**
Őz	bak	9	2,613	0	**2,613**
	suta	10	3,059	0	**3,059**
	gida	11	2,465	0	**2,465**
	összes	12	8,137	0	**8,137**
Muflon	kos	13	0	0	**0**
	jerke	14	0	0	**0**
	bárány	15	0	0	**0**
	összes	16	0	0	**0**
Vaddisznó	kan	17	41	0	**41**
	koca	18	78	0	**78**
	süldő	19	127	0	**127**
	összes	20	246	0	**246**
Mezei nyúl		21	5,930	0	**5,930**
Fácán		22	10,517	0	**10,517**
Fogoly		23	0	0	**0**
Gépi összesen:		**99**	**33,747**	**0**	**33,747**

B. TÁBLA: EGYÉB FAJOK ÁLLOMÁNYA (db)

Megnevezés		Létszám (db)	Megnevezés	Létszám (db)
a	b	c	d	e
1	Szarka	2,356	Róka	1,143
2	Dolmányos varjú	2,019	Borz	759
3	Vetési varjú	1,926	Nyest	711
4	Holló	458	Házi görény	264
5	Barna rétihéja	713	Nyuszt	223
6	Egerészölyv	1,766	Menyét	776
7	Héja	369	Aranysakál	363
99	**Gépi összesen:**	**9,607**		**4,239**

VADÁLLOMÁNYBECSLÉS ÉS VADGAZDÁLKODÁSI TERV
2021
205 - Bükkalja-taktaközi vadgazdálkodási tájegység

C. TÁBLA: TERVEZETT ÁLLOMÁNYSZABÁLYOZÁS, VADTELEPÍTÉS ÉS ÉRTÉKESÍTÉS

Megnevezés			Állományszabályozás						Vadtelepítés és kibocsátás		Értékesítés/ felhasználás				
			Lelövés		Befogás		Összesen				Értékesítés		Felhasználás		Élővad
			szabad	zárt	szabad	zárt	szabad	zárt	szabad	zárt	db	kg	db	kg	db
			területen						területen						
a	b	c	d	e	f	g	h	i	j	k	l	m	n	o	p
Gím-szar-vas	fiatal bika	1	54	0	0	0	**54**	**0**	0	0	27	3,312	186	2,660	0
	középkorú b.	2	36	0	0	0	**36**	**0**	0	0	25	3,141	140	1,120	0
	idős bika	3	8	0	0	0	**8**	**0**	0	0	7	950	1	150	0
	tehén	4	54	0	0	0	**54**	**0**	0	0	18	1,432	183	2,030	0
	borjú	5	63	0	0	0	**63**	**0**	0	0	14	732	116	1,800	0
	összes	6	215	0	0	0	**215**	**0**	0	0	91	9,567	626	7,760	0
Dám-szar-vas	fiatal bika	7	15	0	0	0	**15**	**0**	0	0	11	630	4	240	0
	középkorú b.	8	12	0	0	0	**12**	**0**	0	0	11	775	1	100	0
	idős bika	9	7	0	0	0	**7**	**0**	0	0	7	550	5	200	0
	tehén	10	25	0	0	0	**25**	**0**	0	0	3	120	12	500	0
	borjú	11	27	0	0	0	**27**	**0**	0	0	3	75	13	360	0
	összes	12	86	0	0	0	**86**	**0**	0	0	35	2,150	35	1,400	0
Őz	fiatal bak	13	401	0	0	0	**401**	**0**	0	0	312	4,788	164	1,123	0
	középkorú b.	14	320	0	0	0	**320**	**0**	0	0	270	4,584	49	825	0
	idős bak	15	185	0	0	0	**185**	**0**	0	0	184	3,249	11	178	0
	suta	16	867	0	0	0	**867**	**0**	0	0	609	9,175	231	3,784	0
	gida	17	846	0	0	0	**846**	**0**	0	0	424	4,632	393	4,183	0
	összes	18	2,619	0	0	0	**2,619**	**0**	0	0	1,799	26,428	848	10,093	0
Muflon	fiatal kos	19	0	0	0	0	**0**	**0**	0	0	0	0	0	0	0
	középkorú k.	20	0	0	0	0	**0**	**0**	0	0	0	0	0	0	0
	idős kos	21	0	0	0	0	**0**	**0**	0	0	0	0	0	0	0
	jerke	22	0	0	0	0	**0**	**0**	0	0	0	0	0	0	0
	bárány	23	0	0	0	0	**0**	**0**	0	0	0	0	0	0	0
	összes	24	0	0	0	0	**0**	**0**	0	0	0	0	0	0	0
Vad-disznó	kan	25	24	0	0	0	**24**	**0**	0	0	7	700	5	440	0
	koca	26	33	0	0	0	**33**	**0**	0	0	5	350	6	480	0
	süldő	27	52	0	0	0	**52**	**0**	0	0	8	320	12	460	0
	malac	28	22	0	0	0	**22**	**0**	0	0	2	30	0	0	0
	összes	29	131	0	0	0	**131**	**0**	0	0	22	1,400	23	1,380	0
Mezei nyúl		30	1,393	0	0	0	**1,393**	**0**	0	0	135		873		0
Fácán		31	3,492	0	0	0	**3,492**	**0**	850	0	430		2,020		0
Fogoly		32	0	0	0	0	**0**	**0**	0	0	0		0		0
Tenyésztett réce		33	0	0	0	0	**0**	**0**	0	0	0		0		0

VADÁLLOMÁNYBECSLÉS ÉS VADGAZDÁLKODÁSI TERV
2021
205 - Bükkalja-taktaközi vadgazdálkodási tájegység

D. TÁBLA: TERVEZETT MESTERSÉGES VADTENYÉSZTÉS

Megnevezés		Fácán (db)	Fogoly (db)	Vadkacsa (db)
a	b	c	d	e
Vadászatra történő tervezett kihelyezés	1	1,850	0	0
Tervezett kihelyezés természetes állomány pótlására	2	400	50	0

E. TÁBLA: TERVEZETT VADFÖLDEK ÉS VADTAKARMÁNYOZÁS

Megnevezés		Mennyiség	
a		b	c
Művelésre tervezett	vadföld (ha)	1	110
	vadlegelő (ha)	2	237
Tervezett takarmányfelhasználás	szálas (tonna)	3	119
	szemes (tonna)	4	948
	lédús (tonna)	5	186
	táp (tonna)	6	11

F. TÁBLA: TERVEZETT VADGAZDÁLKODÁSI BERENDEZÉSEK, A VADÁLLOMÁNY LÉTSZÁMÁRA ÉS ÖSSZETÉTELÉRE VONATKOZÓ KÖZLÉSEK, EGYÉB MEGJEGYZÉSEK

VADGAZDÁLKODÁSI JELENTÉS

2020

206 - Zemplén-Bodrogközi vadgazdálkodási tájegység

A. TÁBLA: LELÖVÉS, BEFOGÁS, VADTELEPÍTÉS ÉS ÉRTÉKESÍTÉS

Megnevezés			Lelövés (db)									Befogás (db)	Elhullás (db)		Lőtt vad értékesítés / felhasználás				Élővad
			Szabad területen				Zárt területen				Mind-összes		Összes	Ebből vad-gépjármű ütközés	Értékesítés		Felhasználás		
			Bérvadászat		Saját vadászat	Összes	Bérvadászat		Saját vadászat	Összes									
			hazai	külföldi			hazai	külföldi							db	kg	db	kg	db
a	b	c	d	e	f	g	h	i	j	k	l	m	n	o	p	q	r	s	t
Gím-szarvas	bika	1	127	13	127	**267**	5	1	0	**6**	**273**	0	12	3	233	27,587	38	4,491	0
	tehén	2	89	0	197	**286**	5	0	0	**5**	**291**	0	20	3	124	9,357	166	11,080	0
	borjú	3	88	0	233	**321**	5	0	0	**5**	**326**	0	25	0	116	4,616	210	8,673	0
	összes	4	304	13	557	**874**	15	1	0	**16**	**890**	0	57	6	473	41,560	414	24,244	0
Dám-szarvas	bika	5	0	0	14	**14**	3	0	0	**3**	**17**	0	0	0	0	0	3	150	0
	tehén	6	2	0	18	**20**	0	0	0	**0**	**20**	0	0	0	2	80	0	0	0
	borjú	7	1	0	17	**18**	0	0	0	**0**	**18**	0	0	0	1	20	0	0	0
	összes	8	3	0	49	**52**	3	0	0	**3**	**55**	0	0	0	3	100	3	150	0
Őz	bak	9	301	78	381	**760**	11	6	0	**17**	**777**	0	45	28	500	7,736	278	3,994	0
	suta	10	114	0	509	**623**	4	0	0	**4**	**627**	0	72	43	320	4,480	319	4,405	0
	gida	11	138	0	599	**737**	0	0	0	**0**	**737**	0	46	9	252	2,403	462	4,539	0
	összes	12	553	78	1,489	**2,120**	15	6	0	**21**	**2,141**	0	163	80	1,072	14,619	1,059	12,938	0
Muflon	kos	13	37	0	18	**55**	5	0	0	**5**	**60**	0	15	0	28	712	30	791	0
	jerke	14	24	0	70	**94**	5	0	0	**5**	**99**	0	32	0	25	412	75	1,473	0
	bárány	15	18	0	58	**76**	0	0	0	**0**	**76**	0	37	0	28	314	51	612	0
	összes	16	79	0	146	**225**	10	0	0	**10**	**235**	0	84	0	81	1,438	156	2,876	0
Vad-disznó	kan	17	0	0	0	**0**	0	0	0	**0**	**0**	0	228	0	0	0	3	185	0
	koca	18	0	0	0	**0**	0	0	0	**0**	**0**	0	356	0	0	0	6	425	0
	süldő	19	0	0	0	**0**	0	0	0	**0**	**0**	0	388	0	0	0	16	625	0
	malac	20	0	0	0	**0**	0	0	0	**0**	**0**	0	101	0	0	0	0	0	0
	összes	21	0	0	0	**0**	0	0	0	**0**	**0**	0	1,073	0	0	0	25	1,235	0
Mezei nyúl		22	26	0	509	**535**					**535**	0	84	30	26		393		0
Fácán		23	376	0	2,473	**2,849**					**2,849**	0	146	40	507		1,929		0
Fogoly		24	0	0	0	**0**					**0**	0	0	0	0		0		0
Röptetett réce		25	0	0	3	**3**					**3**	0	0	0	0		0		0
Gépi összesen		**99**	**2,280**	**182**	**7,467**	**9,929**	**86**	**14**	**0**	**100**	**10,029**	**0**	**2,984**	**242**	**3,791**	**115,434**	**5,636**	**82,886**	**0**

VADGAZDÁLKODÁSI JELENTÉS
2020
206 - Zemplén-Bodrogközi vadgazdálkodási tájegység

B. TÁBLA: VIZIVAD, RAGADOZÓK ÉS EGYÉB VADÁSZHATÓ FAJOK TERÍTÉKE

Megnevezés		Összes teríték (db)	Megnevezés	Összes teríték (db)
a	b	c	d	e
1	Erdei szalonka	66	Szajkó	338
2	Vetési lúd	27	Róka	1,245
3	Nagy lilik	8	Borz	274
4	Nyári lúd	0	Kóbor kutya	49
5	Nílusi lúd	0	Kóbor macska	39
6	Kanadai lúd	0	Házi görény	0
7	Tőkés réce	276	Nyest	1
8			Üregi nyúl	0
9	Szárcsa	0	Pézsmapocok	0
10	Balkáni gerle	46	Aranysakál	59
11	Örvös galamb	49	Nyestkutya	2
12	Dolmányos varjú	179	Mosómedve	0
13	Szarka	572		
99	Gépi összesen:	1,223	Gépi összesen:	2,007

C. TÁBLA: MESTERSÉGES VADTENYÉSZTÉS

Megnevezés		Fácán (db)	Fogoly (db)	Vadkacsa (db)
a	b	c	d	e
Vadászatra kihelyezve	1	2,100	0	0
Természetes állomány pótlására kihelyezve	2	1,200	0	0
Gépi összesen:	99	3,300	0	0

D. TÁBLA: VADFÖLDEK ÉS VADTAKARMÁNYOZÁS

Megnevezés		Mennyiség	
a		b	c
Művelt	vadföld (ha)	1	315
	vadlegelő (ha)	2	1,345
Felhasznált takarmányok	szálas (tonna)	3	283
	szemes (tonna)	4	329
	lédús (tonna)	5	748
	táp (tonna)	6	9
Gépi összesen		99	3,029

VADGAZDÁLKODÁSI JELENTÉS
2020
206 - Zemplén-Bodrogközi vadgazdálkodási tájegység

E. TÁBLA: PÉNZÜGYI ADATOK

Me.: 1,000 Ft

Vadászati bevételek*				Vadászati kiadások*		
a		b	c	d		e
Külföldi	bérlelövés	1	10,597	Munkabér		154,937
	szolgáltatás	2	1,168	Vadgazdálkodás		145,384
Belföldi	bérlelövés	3	106,687	Vadkárok térítése	mezőgazdasági	7,083
	szolgáltatás	4	18,425		erdei	3,209
Élő vadból származó bevétel		5	0	Egyéb kiadások		86,657
Lőtt vadból származó bevétel		6	39,781			
Egyéb bevételek		7	243,939			
Pályázati bevétel és támogatások		8	29,694	Kiadások összesen:		**397,270**
Bevételek összesen:		9	**450,291**	A bevételek és kiadások egyenlege:		**53,021**
Gépi összesen:		99	**900,582**	Gépi összesen:		**847,561**

* A vadásztársaságoknak is a tényleges bevételeket és kiadásokat kell szerepeltetniük. A nyitó pénzkészletet és a pénzmaradványt egyetlen rovatban sem kell feltüntetni.

Tagok száma (vadásztársaságok):	598 fő	**Hivatások vadászok száma:**	74 fő

VADÁLLOMÁNYBECSLÉS ÉS VADGAZDÁLKODÁSI TERV
2021
206 - Zemplén-Bodrogközi vadgazdálkodási tájegység

A. TÁBLA: BECSÜLT VADÁLLOMÁNY (db)

Vadállomány			Szabad területen	Zárt kertben (területen)	Összesen
a		b	c	d	e
Gímszarvas	bika	1	629	25	**654**
	tehén	2	671	20	**691**
	borjú	3	540	20	**560**
	összes	4	1,840	65	**1,905**
Dámszarvas	bika	5	5	10	**15**
	tehén	6	9	10	**19**
	borjú	7	6	10	**16**
	összes	8	20	30	**50**
Őz	bak	9	1,983	30	**2,013**
	suta	10	2,267	25	**2,292**
	gida	11	2,016	25	**2,041**
	összes	12	6,266	80	**6,346**
Muflon	kos	13	171	12	**183**
	jerke	14	258	12	**270**
	bárány	15	207	12	**219**
	összes	16	636	36	**672**
Vaddisznó	kan	17	44	0	**44**
	koca	18	55	0	**55**
	süldő	19	118	0	**118**
	összes	20	217	0	**217**
Mezei nyúl		21	4,430	0	**4,430**
Fácán		22	5,931	0	**5,931**
Fogoly		23	186	0	**186**
Gépi összesen:		**99**	**28,505**	**422**	**28,927**

B. TÁBLA: EGYÉB FAJOK ÁLLOMÁNYA (db)

Megnevezés		Létszám (db)	Megnevezés	Létszám (db)
a	b	c	d	e
1	Szarka	713	Róka	825
2	Dolmányos varjú	670	Borz	588
3	Vetési varjú	840	Nyest	359
4	Holló	1,311	Házi görény	304
5	Barna rétihéja	368	Nyuszt	270
6	Egerészölyv	1,162	Menyét	588
7	Héja	452	Aranysakál	106
99	**Gépi összesen:**	**5,516**		**3,040**

VADÁLLOMÁNYBECSLÉS ÉS VADGAZDÁLKODÁSI TERV
2021
206 - Zemplén-Bodrogközi vadgazdálkodási tájegység

C. TÁBLA: TERVEZETT ÁLLOMÁNYSZABÁLYOZÁS, VADTELEPÍTÉS ÉS ÉRTÉKESÍTÉS

Megnevezés			Állományszabályozás						Vadtelepítés és kibocsátás		Értékesítés/ felhasználás				
			Lelövés		Befogás		Összesen				Értékesítés		Felhasználás		Élővad
			szabad	zárt	szabad	zárt	szabad	zárt	szabad	zárt	db	kg	db	kg	db
			területen						területen						
a	b	c	d	e	f	g	h	i	j	k	l	m	n	o	p
Gím-szar-vas	fiatal bika	1	145	5	0	0	**145**	**5**	0	0	126	12,880	16	1,310	0
	középkorú b.	2	103	5	0	0	**103**	**5**	0	0	102	12,451	6	640	0
	idős bika	3	39	1	0	0	**39**	**1**	0	0	39	5,480	3	360	0
	tehén	4	306	9	0	0	**306**	**9**	0	0	197	13,122	103	7,690	0
	borjú	5	334	9	0	0	**334**	**9**	0	0	181	6,858	155	6,828	0
	összes	6	927	29	0	0	**927**	**29**	0	0	645	50,791	283	16,828	0
Dám-szar-vas	fiatal bika	7	4	2	0	0	**4**	**2**	0	0	3	150	1	50	0
	középkorú b.	8	2	1	0	0	**2**	**1**	0	0	2	110	1	50	0
	idős bika	9	0	1	0	0	**0**	**1**	0	0	1	90	0	0	0
	tehén	10	10	2	0	0	**10**	**2**	0	0	5	170	1	45	0
	borjú	11	9	2	0	0	**9**	**2**	0	0	4	90	1	20	0
	összes	12	25	8	0	0	**25**	**8**	0	0	15	610	4	165	0
Őz	fiatal bak	13	290	6	0	0	**290**	**6**	0	0	206	2,993	72	1,014	0
	középkorú b.	14	277	5	0	0	**277**	**5**	0	0	261	4,201	37	596	0
	idős bak	15	155	3	0	0	**155**	**3**	0	0	142	2,420	18	283	0
	suta	16	743	8	0	0	**743**	**8**	0	0	418	6,092	216	3,054	0
	gida	17	719	8	0	0	**719**	**8**	0	0	372	3,925	299	2,987	0
	összes	18	2,184	30	0	0	**2,184**	**30**	0	0	1,399	19,631	642	7,934	0
Muflon	fiatal kos	19	26	2	0	0	**26**	**2**	0	0	26	593	3	70	0
	középkorú k.	20	36	3	0	0	**36**	**3**	0	0	36	918	6	192	0
	idős kos	21	21	1	0	0	**21**	**1**	0	0	22	638	2	60	0
	jerke	22	105	5	0	0	**105**	**5**	0	0	94	1,790	18	368	0
	bárány	23	95	5	0	0	**95**	**5**	0	0	69	802	35	437	0
	összes	24	283	16	0	0	**283**	**16**	0	0	247	4,741	64	1,127	0
Vad-disznó	kan	25	0	0	0	0	**0**	**0**	0	0	0	0	0	0	0
	koca	26	0	0	0	0	**0**	**0**	0	0	0	0	0	0	0
	süldő	27	0	0	0	0	**0**	**0**	0	0	0	0	0	0	0
	malac	28	0	0	0	0	**0**	**0**	0	0	0	0	0	0	0
	összes	29	0	0	0	0	**0**	**0**	0	0	0	0	0	0	0
Mezei nyúl		30	764	0	150	0	**914**	**0**	0	0	85		521		200
Fácán		31	3,728	0	0	0	**3,728**	**0**	4,150	800	920		3,833		0
Fogoly		32	0	0	0	0	**0**	**0**	0	0	0		0		0
Tenyésztett réce		33	0	0	0	0	**0**	**0**	0	0	0		0		0

VADÁLLOMÁNYBECSLÉS ÉS VADGAZDÁLKODÁSI TERV
2021
206 - Zemplén-Bodrogközi vadgazdálkodási tájegység

D. TÁBLA: TERVEZETT MESTERSÉGES VADTENYÉSZTÉS

Megnevezés		Fácán (db)	Fogoly (db)	Vadkacsa (db)
a	b	c	d	e
Vadászatra történő tervezett kihelyezés	1	3,750	0	0
Tervezett kihelyezés természetes állomány pótlására	2	1,500	0	0

E. TÁBLA: TERVEZETT VADFÖLDEK ÉS VADTAKARMÁNYOZÁS

Megnevezés			Mennyiség
a		b	c
Művelésre tervezett	vadföld (ha)	1	337
	vadlegelő (ha)	2	1,262
Tervezett takarmányfelhasználás	szálas (tonna)	3	288
	szemes (tonna)	4	799
	lédús (tonna)	5	711
	táp (tonna)	6	44

F. TÁBLA: TERVEZETT VADGAZDÁLKODÁSI BERENDEZÉSEK, A VADÁLLOMÁNY LÉTSZÁMÁRA ÉS ÖSSZETÉTELÉRE VONATKOZÓ KÖZLÉSEK, EGYÉB MEGJEGYZÉSEK

VADGAZDÁLKODÁSI JELENTÉS
2020
301 - Pesti-síksági vadgazdálkodási tájegység

A. TÁBLA: LELÖVÉS, BEFOGÁS, VADTELEPÍTÉS ÉS ÉRTÉKESÍTÉS

Megnevezés			Lelövés (db)									Befogás (db)	Elhullás (db)		Lőtt vad értékesítés / felhasználás				Élővad
			Szabad területen				Zárt területen				Mind-összes		Összes	Ebből vad-gépjármű ütközés	Értékesítés		Felhasználás		
			Bérvadászat		Saját vadászat	Összes	Bérvadászat		Saját vadászat	Összes									
			hazai	külföldi			hazai	külföldi							db	kg	db	kg	db
a	b	c	d	e	f	g	h	i	j	k	l	m	n	o	p	q	r	s	t
Gím-szarvas	bika	1	49	16	37	**102**	0	0	1	**1**	**103**	0	7	3	100	9,285	2	0	0
	tehén	2	21	29	80	**130**	0	2	2	**4**	**134**	0	5	4	112	7,146	21	706	0
	borjú	3	43	26	293	**362**	0	0	8	**8**	**370**	0	2	2	349	12,593	20	436	0
	összes	4	113	71	410	**594**	0	2	11	**13**	**607**	0	14	9	561	29,024	43	1,142	0
Dám-szarvas	bika	5	20	26	7	**53**	0	0	0	**0**	**53**	0	5	0	49	2,539	2	100	0
	tehén	6	42	42	15	**99**	0	0	0	**0**	**99**	0	1	1	94	2,713	4	116	0
	borjú	7	21	4	79	**104**	0	0	0	**0**	**104**	0	0	0	100	1,875	2	38	0
	összes	8	83	72	101	**256**	0	0	0	**0**	**256**	0	6	1	243	7,127	8	254	0
Őz	bak	9	249	38	320	**607**	0	0	0	**0**	**607**	0	59	44	259	4,121	279	4,396	0
	suta	10	67	2	424	**493**	0	1	0	**1**	**494**	0	77	64	179	2,397	251	3,358	0
	gida	11	61	0	523	**584**	0	0	0	**0**	**584**	0	71	54	210	1,858	333	2,983	0
	összes	12	377	40	1,267	**1,684**	0	1	0	**1**	**1,685**	0	207	162	648	8,376	863	10,737	0
Muflon	kos	13	4	29	0	**33**	0	0	0	**0**	**33**	0	1	1	33	726	15	240	0
	jerke	14	4	8	0	**12**	0	0	0	**0**	**12**	0	3	3	13	213	13	182	0
	bárány	15	2	0	17	**19**	0	0	0	**0**	**19**	0	0	0	23	216	6	58	0
	összes	16	10	37	17	**64**	0	0	0	**0**	**64**	0	4	4	69	1,155	34	480	0
Vad-disznó	kan	17	8	0	105	**113**	0	0	0	**0**	**113**	0	11	8	67	4,840	10	791	0
	koca	18	4	0	100	**104**	0	0	0	**0**	**104**	0	11	5	42	2,876	51	3,103	0
	süldő	19	7	0	274	**281**	0	0	0	**0**	**281**	0	12	7	134	4,721	211	4,948	0
	malac	20	1	0	202	**203**	0	0	0	**0**	**203**	0	9	1	59	777	41	473	0
	összes	21	20	0	681	**701**	0	0	0	**0**	**701**	0	43	21	302	13,214	313	9,315	0
Mezei nyúl		22	72	18	2,170	**2,260**					**2,260**	0	311	190	20		1,379		0
Fácán		23	1,540	6	3,152	**4,698**					**4,698**	0	248	136	698		1,703		0
Fogoly		24	0	0	0	**0**					**0**	0	10	7	0		0		0
Röptetett réce		25	0	0	600	**600**					**600**	0	0	0	0		600		0
Gépi összesen		**99**	**2,818**	**464**	**10,874**	**14,156**	**0**	**6**	**22**	**28**	**14,184**	**0**	**1,117**	**727**	**4,364**	**117,792**	**6,204**	**43,856**	**0**

VADGAZDÁLKODÁSI JELENTÉS
2020
301 - Pesti-síksági vadgazdálkodási tájegység

B. TÁBLA: VIZIVAD, RAGADOZÓK ÉS EGYÉB VADÁSZHATÓ FAJOK TERÍTÉKE

Megnevezés		Összes teríték (db)	Megnevezés	Összes teríték (db)
a	b	c	d	e
1	Erdei szalonka	108	Szajkó	616
2	Vetési lúd	72	Róka	2,021
3	Nagy lilik	716	Borz	246
4	Nyári lúd	256	Kóbor kutya	110
5	Nílusi lúd	0	Kóbor macska	159
6	Kanadai lúd	0	Házi görény	0
7	Tőkés réce	1,940	Nyest	23
8			Üregi nyúl	139
9	Szárcsa	75	Pézsmapocok	0
10	Balkáni gerle	3,447	Aranysakál	192
11	Örvös galamb	2,509	Nyestkutya	0
12	Dolmányos varjú	998	Mosómedve	10
13	Szarka	3,314		
99	Gépi összesen:	13,435	Gépi összesen:	3,516

C. TÁBLA: MESTERSÉGES VADTENYÉSZTÉS

Megnevezés		Fácán (db)	Fogoly (db)	Vadkacsa (db)
a	b	c	d	e
Vadászatra kihelyezve	1	4,028	0	600
Természetes állomány pótlására kihelyezve	2	1,050	150	0
Gépi összesen:	99	5,078	150	600

D. TÁBLA: VADFÖLDEK ÉS VADTAKARMÁNYOZÁS

Megnevezés		Mennyiség	
a		b	c
Művelt	vadföld (ha)	1	305
	vadlegelő (ha)	2	2,514
Felhasznált takarmányok	szálas (tonna)	3	235
	szemes (tonna)	4	596
	lédús (tonna)	5	150
	táp (tonna)	6	29
Gépi összesen		99	3,829

VADGAZDÁLKODÁSI JELENTÉS
2020
301 - Pesti-síksági vadgazdálkodási tájegység

E. TÁBLA: PÉNZÜGYI ADATOK

Me.: 1,000 Ft

Vadászati bevételek*				Vadászati kiadások*		
a		b	c	d		e
Külföldi	bérlelövés	1	37,773	Munkabér		102,613
	szolgáltatás	2	776	Vadgazdálkodás		117,207
Belföldi	bérlelövés	3	132,407	Vadkárok térítése	mezőgazdasági	3,492
	szolgáltatás	4	15,607		erdei	184
Élő vadból származó bevétel		5	0	Egyéb kiadások		67,228
Lőtt vadból származó bevétel		6	63,514			
Egyéb bevételek		7	181,407			
Pályázati bevétel és támogatások		8	14,988	Kiadások összesen:		**290,724**
Bevételek összesen:		9	**446,472**	A bevételek és kiadások egyenlege:		**155,748**
Gépi összesen:		99	**892,944**	Gépi összesen:		**737,196**

* A vadásztársaságoknak is a tényleges bevételeket és kiadásokat kell szerepeltetniük. A nyitó pénzkészletet és a pénzmaradványt egyetlen rovatban sem kell feltüntetni.

Tagok száma (vadásztársaságok):	693 fő	**Hivatások vadászok száma:**	47 fő

VADÁLLOMÁNYBECSLÉS ÉS VADGAZDÁLKODÁSI TERV
2021
301 - Pesti-síksági vadgazdálkodási tájegység

A. TÁBLA: BECSÜLT VADÁLLOMÁNY (db)

Vadállomány			Szabad területen	Zárt kertben (területen)	Összesen
a		b	c	d	e
Gímszarvas	bika	1	436	20	**456**
	tehén	2	272	30	**302**
	borjú	3	213	10	**223**
	összes	4	921	60	**981**
Dámszarvas	bika	5	100	0	**100**
	tehén	6	141	0	**141**
	borjú	7	108	0	**108**
	összes	8	349	0	**349**
Őz	bak	9	1,880	0	**1,880**
	suta	10	2,150	0	**2,150**
	gida	11	2,076	0	**2,076**
	összes	12	6,106	0	**6,106**
Muflon	kos	13	40	0	**40**
	jerke	14	35	0	**35**
	bárány	15	20	0	**20**
	összes	16	95	0	**95**
Vaddisznó	kan	17	237	12	**249**
	koca	18	264	24	**288**
	süldő	19	445	55	**500**
	összes	20	946	91	**1,037**
Mezei nyúl		21	11,885	0	**11,885**
Fácán		22	9,674	0	**9,674**
Fogoly		23	703	0	**703**
Gépi összesen:		**99**	**39,096**	**302**	**39,398**

B. TÁBLA: EGYÉB FAJOK ÁLLOMÁNYA (db)

Megnevezés		Létszám (db)	Megnevezés	Létszám (db)
a	b	c	d	e
1	Szarka	4,675	Róka	1,215
2	Dolmányos varjú	1,739	Borz	480
3	Vetési varjú	5,665	Nyest	701
4	Holló	677	Házi görény	445
5	Barna rétihéja	649	Nyuszt	270
6	Egerészölyv	1,843	Menyét	844
7	Héja	327	Aranysakál	221
99	**Gépi összesen:**	**15,575**		**4,176**

VADÁLLOMÁNYBECSLÉS ÉS VADGAZDÁLKODÁSI TERV
2021
301 - Pesti-síksági vadgazdálkodási tájegység

C. TÁBLA: TERVEZETT ÁLLOMÁNYSZABÁLYOZÁS, VADTELEPÍTÉS ÉS ÉRTÉKESÍTÉS

Megnevezés			Állományszabályozás						Vadtelepítés és kibocsátás		Értékesítés/ felhasználás				
			Lelövés		Befogás		Összesen				Értékesítés		Felhasználás		Élővad
			szabad	zárt	szabad	zárt	szabad	zárt	szabad	zárt	db	kg	db	kg	db
			területen						területen						
a	b	c	d	e	f	g	h	i	j	k	l	m	n	o	p
Gím-szar-vas	fiatal bika	1	55	4	0	0	**55**	**4**	0	0	51	5,640	7	675	0
	középkorú b.	2	57	4	0	0	**57**	**4**	0	0	51	5,725	6	750	0
	idős bika	3	15	2	0	0	**15**	**2**	0	0	17	1,980	0	0	0
	tehén	4	186	20	0	0	**186**	**20**	0	0	197	12,070	7	570	0
	borjú	5	179	20	0	0	**179**	**20**	0	0	182	6,435	12	710	0
	összes	6	492	50	0	0	**492**	**50**	0	0	498	31,850	32	2,705	0
Dám-szar-vas	fiatal bika	7	19	0	0	0	**19**	**0**	0	0	15	730	3	140	0
	középkorú b.	8	29	0	0	0	**29**	**0**	0	0	22	1,110	3	220	0
	idős bika	9	10	0	0	0	**10**	**0**	0	0	9	455	1	55	0
	tehén	10	83	0	0	0	**83**	**0**	0	0	78	2,135	4	150	0
	borjú	11	87	0	0	0	**87**	**0**	0	0	76	1,457	3	83	0
	összes	12	228	0	0	0	**228**	**0**	0	0	200	5,887	14	648	0
Őz	fiatal bak	13	288	0	0	0	**288**	**0**	0	0	125	1,859	110	1,644	0
	középkorú b.	14	218	0	0	0	**218**	**0**	0	0	120	1,932	52	845	0
	idős bak	15	142	0	0	0	**142**	**0**	0	0	82	1,390	36	582	0
	suta	16	552	0	0	0	**552**	**0**	0	0	265	3,560	216	2,954	0
	gida	17	653	0	0	0	**653**	**0**	0	0	245	2,254	327	3,089	0
	összes	18	1,853	0	0	0	**1,853**	**0**	0	0	837	10,995	741	9,114	0
Muflon	fiatal kos	19	1	0	0	0	**1**	**0**	0	0	1	24	0	0	0
	középkorú k.	20	8	0	0	0	**8**	**0**	0	0	8	192	0	0	0
	idős kos	21	6	0	0	0	**6**	**0**	0	0	6	144	0	0	0
	jerke	22	15	0	0	0	**15**	**0**	0	0	15	375	0	0	0
	bárány	23	10	0	0	0	**10**	**0**	0	0	8	64	0	0	0
	összes	24	40	0	0	0	**40**	**0**	0	0	38	799	0	0	0
Vad-disznó	kan	25	260	2	1	0	**261**	**2**	0	0	67	5,270	40	3,225	0
	koca	26	349	3	3	0	**352**	**3**	0	0	85	5,600	54	3,725	0
	süldő	27	653	15	8	0	**661**	**15**	0	0	194	7,630	166	6,259	0
	malac	28	397	25	1	0	**398**	**25**	0	0	109	1,770	123	1,765	0
	összes	29	1,659	45	13	0	**1,672**	**45**	0	0	455	20,270	383	14,974	0
Mezei nyúl		30	3,006	0	0	0	**3,006**	**0**	0	0	500		2,191		0
Fácán		31	6,020	0	0	0	**6,020**	**0**	6,760	0	1,880		3,100		0
Fogoly		32	0	0	0	0	**0**	**0**	0	0	0		0		0
Tenyésztett réce		33	0	600	0	0	**0**	**600**	0	600	0		600		0

VADÁLLOMÁNYBECSLÉS ÉS VADGAZDÁLKODÁSI TERV
2021
301 - Pesti-síksági vadgazdálkodási tájegység

D. TÁBLA: TERVEZETT MESTERSÉGES VADTENYÉSZTÉS

Megnevezés		Fácán (db)	Fogoly (db)	Vadkacsa (db)
a	b	c	d	e
Vadászatra történő tervezett kihelyezés	1	7,010	0	600
Tervezett kihelyezés természetes állomány pótlására	2	1,550	100	0

E. TÁBLA: TERVEZETT VADFÖLDEK ÉS VADTAKARMÁNYOZÁS

Megnevezés		Mennyiség	
a		b	c
Művelésre tervezett	vadföld (ha)	1	300
	vadlegelő (ha)	2	2,648
Tervezett takarmányfelhasználás	szálas (tonna)	3	302
	szemes (tonna)	4	694
	lédús (tonna)	5	439
	táp (tonna)	6	40

F. TÁBLA: TERVEZETT VADGAZDÁLKODÁSI BERENDEZÉSEK, A VADÁLLOMÁNY LÉTSZÁMÁRA ÉS ÖSSZETÉTELÉRE VONATKOZÓ KÖZLÉSEK, EGYÉB MEGJEGYZÉSEK

VADGAZDÁLKODÁSI JELENTÉS

2020

302 - Észak-Bács-Kiskuni vadgazdálkodási tájegység

A. TÁBLA: LELÖVÉS, BEFOGÁS, VADTELEPÍTÉS ÉS ÉRTÉKESÍTÉS

Megnevezés			Lelövés (db)									Befogás (db)	Elhullás (db)		Lőtt vad értékesítés / felhasználás				Élővad
			Szabad területen				Zárt területen				Mind-összes		Összes	Ebből vad-gépjármű ütközés	Értékesítés		Felhasználás		
			Bérvadászat		Saját vadászat	Összes	Bérvadászat		Saját vadászat	Összes									
			hazai	külföldi			hazai	külföldi							db	kg	db	kg	db
a	b	c	d	e	f	g	h	i	j	k	l	m	n	o	p	q	r	s	t
Gím-szarvas	bika	1	4	0	35	**39**	0	0	0	**0**	**39**	0	2	2	31	4,293	10	1,286	0
	tehén	2	2	0	27	**29**	0	0	0	**0**	**29**	0	1	0	8	639	22	2,204	0
	borjú	3	1	0	30	**31**	0	0	0	**0**	**31**	0	2	0	15	870	19	930	0
	összes	4	7	0	92	**99**	0	0	0	**0**	**99**	0	5	2	54	5,802	51	4,420	0
Dám-szarvas	bika	5	50	2	44	**96**	13	0	0	**13**	**109**	0	0	0	65	3,884	44	2,806	0
	tehén	6	16	0	53	**69**	5	0	0	**5**	**74**	0	2	0	27	846	47	1,676	0
	borjú	7	9	0	64	**73**	3	0	1	**4**	**77**	0	3	0	21	380	56	1,259	0
	összes	8	75	2	161	**238**	21	0	1	**22**	**260**	0	5	0	113	5,110	147	5,741	0
Őz	bak	9	472	148	477	**1,097**	2	0	0	**2**	**1,099**	0	48	20	840	13,659	255	4,035	0
	suta	10	82	14	714	**810**	0	0	1	**1**	**811**	0	140	77	441	6,633	362	5,444	0
	gida	11	105	2	822	**929**	0	0	1	**1**	**930**	0	176	42	379	4,118	505	5,006	0
	összes	12	659	164	2,013	**2,836**	2	0	2	**4**	**2,840**	0	364	139	1,660	24,410	1,122	14,485	0
Muflon	kos	13	0	3	0	**3**	0	0	0	**0**	**3**	0	0	0	0	0	0	0	0
	jerke	14	0	0	0	**0**	0	0	0	**0**	**0**	0	0	0	0	0	0	0	0
	bárány	15	0	0	0	**0**	0	0	0	**0**	**0**	0	0	0	0	0	0	0	0
	összes	16	0	3	0	**3**	0	0	0	**0**	**3**	0	0	0	0	0	0	0	0
Vad-disznó	kan	17	1	0	195	**196**	0	0	0	**0**	**196**	0	1	0	200	14,548	88	5,730	0
	koca	18	4	0	187	**191**	0	0	0	**0**	**191**	0	6	1	128	8,648	134	8,258	0
	süldő	19	9	0	435	**444**	0	0	0	**0**	**444**	0	6	1	265	9,087	423	16,559	0
	malac	20	5	0	165	**170**	0	0	0	**0**	**170**	0	10	1	62	891	229	4,001	0
	összes	21	19	0	982	**1,001**	0	0	0	**0**	**1,001**	0	23	3	655	33,174	874	34,548	0
Mezei nyúl		22	30	3	1,986	**2,019**					**2,019**	0	441	144	0		1,455		0
Fácán		23	2,978	6	8,050	**11,034**					**11,034**	0	725	157	1,359		6,276		0
Fogoly		24	0	0	0	**0**					**0**	0	0	0	0		0		0
Röptetett réce		25	76	0	82	**158**					**158**	0	0	0	0		0		0
Gépi összesen		**99**	**4,604**	**347**	**16,614**	**21,565**	**46**	**0**	**6**	**52**	**21,617**	**0**	**1,960**	**589**	**6,323**	**136,992**	**12,119**	**118,388**	**0**

VADGAZDÁLKODÁSI JELENTÉS
2020
302 - Észak-Bács-Kiskuni vadgazdálkodási tájegység

B. TÁBLA: VIZIVAD, RAGADOZÓK ÉS EGYÉB VADÁSZHATÓ FAJOK TERÍTÉKE

Megnevezés		Összes teríték (db)	Megnevezés	Összes teríték (db)
a	b	c	d	e
1	Erdei szalonka	81	Szajkó	696
2	Vetési lúd	21	Róka	2,465
3	Nagy lilik	2,427	Borz	549
4	Nyári lúd	272	Kóbor kutya	13
5	Nílusi lúd	0	Kóbor macska	105
6	Kanadai lúd	0	Házi görény	6
7	Tőkés réce	771	Nyest	23
8			Üregi nyúl	18
9	Szárcsa	0	Pézsmapocok	0
10	Balkáni gerle	2,070	Aranysakál	461
11	Örvös galamb	700	Nyestkutya	0
12	Dolmányos varjú	2,143	Mosómedve	0
13	Szarka	4,127		
99	Gépi összesen:	12,612	Gépi összesen:	4,336

C. TÁBLA: MESTERSÉGES VADTENYÉSZTÉS

Megnevezés		Fácán (db)	Fogoly (db)	Vadkacsa (db)
a	b	c	d	e
Vadászatra kihelyezve	1	11,055	0	0
Természetes állomány pótlására kihelyezve	2	4,785	0	0
Gépi összesen:	99	15,840	0	0

D. TÁBLA: VADFÖLDEK ÉS VADTAKARMÁNYOZÁS

Megnevezés		Mennyiség	
a		b	c
Művelt	vadföld (ha)	1	311
	vadlegelő (ha)	2	417
Felhasznált takarmányok	szálas (tonna)	3	162
	szemes (tonna)	4	1,091
	lédús (tonna)	5	610
	táp (tonna)	6	40
Gépi összesen		99	2,631

VADGAZDÁLKODÁSI JELENTÉS
2020
302 - Észak-Bács-Kiskuni vadgazdálkodási tájegység

E. TÁBLA: PÉNZÜGYI ADATOK

Me.: 1,000 Ft

Vadászati bevételek*				Vadászati kiadások*		
a		b	c	d		e
Külföldi	bérlelövés	1	31,976	Munkabér		166,717
	szolgáltatás	2	2,812	Vadgazdálkodás		116,675
Belföldi	bérlelövés	3	91,309	Vadkárok térítése	mezőgazdasági	2,046
	szolgáltatás	4	11,839		erdei	0
Élő vadból származó bevétel		5	1,045	Egyéb kiadások		88,077
Lőtt vadból származó bevétel		6	52,525			
Egyéb bevételek		7	180,707			
Pályázati bevétel és támogatások		8	49,986	Kiadások összesen:		**373,515**
Bevételek összesen:		9	**422,199**	A bevételek és kiadások egyenlege:		**48,684**
Gépi összesen:		99	**844,398**	Gépi összesen:		**795,714**

* A vadásztársaságoknak is a tényleges bevételeket és kiadásokat kell szerepeltetniük. A nyitó pénzkészletet és a pénzmaradványt egyetlen rovatban sem kell feltüntetni.

Tagok száma (vadásztársaságok):	939 fő	**Hivatások vadászok száma:**	70 fő

VADÁLLOMÁNYBECSLÉS ÉS VADGAZDÁLKODÁSI TERV
2021
302 - Észak-Bács-Kiskuni vadgazdálkodási tájegység

A. TÁBLA: BECSÜLT VADÁLLOMÁNY (db)

Vadállomány			Szabad területen	Zárt kertben (területen)	Összesen
a		b	c	d	e
Gímszarvas	bika	1	117	0	**117**
	tehén	2	110	0	**110**
	borjú	3	79	0	**79**
	összes	4	306	0	**306**
Dámszarvas	bika	5	299	109	**408**
	tehén	6	266	110	**376**
	borjú	7	178	101	**279**
	összes	8	743	320	**1,063**
Őz	bak	9	3,985	3	**3,988**
	suta	10	4,257	2	**4,259**
	gida	11	2,958	2	**2,960**
	összes	12	11,200	7	**11,207**
Muflon	kos	13	0	3	**3**
	jerke	14	0	3	**3**
	bárány	15	0	2	**2**
	összes	16	0	8	**8**
Vaddisznó	kan	17	155	12	**167**
	koca	18	172	16	**188**
	süldő	19	515	28	**543**
	összes	20	842	56	**898**
Mezei nyúl		21	16,031	24	**16,055**
Fácán		22	21,955	41	**21,996**
Fogoly		23	240	0	**240**
Gépi összesen:		**99**	**64,408**	**847**	**65,255**

B. TÁBLA: EGYÉB FAJOK ÁLLOMÁNYA (db)

Megnevezés		Létszám (db)	Megnevezés	Létszám (db)
a	b	c	d	e
1	Szarka	2,887	Róka	1,036
2	Dolmányos varjú	1,929	Borz	592
3	Vetési varjú	7,038	Nyest	608
4	Holló	318	Házi görény	698
5	Barna rétihéja	704	Nyuszt	324
6	Egerészölyv	2,060	Menyét	1,037
7	Héja	549	Aranysakál	281
99	**Gépi összesen:**	**15,485**		**4,576**

VADÁLLOMÁNYBECSLÉS ÉS VADGAZDÁLKODÁSI TERV
2021
302 - Észak-Bács-Kiskuni vadgazdálkodási tájegység

C. TÁBLA: TERVEZETT ÁLLOMÁNYSZABÁLYOZÁS, VADTELEPÍTÉS ÉS ÉRTÉKESÍTÉS

Megnevezés			Állományszabályozás						Vadtelepítés és kibocsátás		Értékesítés/ felhasználás				
			Lelövés		Befogás		Összesen				Értékesítés		Felhasználás		Élővad
			szabad	zárt	szabad	zárt	szabad	zárt	szabad	zárt	db	kg	db	kg	db
			területen						területen						
a	b	c	d	e	f	g	h	i	j	k	l	m	n	o	p
Gím-szar-vas	fiatal bika	1	42	0	0	0	**42**	**0**	0	0	28	3,285	9	885	0
	középkorú b.	2	26	0	0	0	**26**	**0**	0	0	22	3,035	1	100	0
	idős bika	3	9	0	0	0	**9**	**0**	0	0	8	1,290	0	0	0
	tehén	4	54	0	0	0	**54**	**0**	0	0	15	1,288	33	2,718	0
	borjú	5	55	0	0	0	**55**	**0**	0	0	9	460	39	1,722	0
	összes	6	186	0	0	0	**186**	**0**	0	0	82	9,358	82	5,425	0
Dám-szar-vas	fiatal bika	7	61	1	0	0	**61**	**1**	0	10	27	1,270	32	1,490	10
	középkorú b.	8	48	9	0	0	**48**	**9**	0	0	38	2,135	15	900	0
	idős bika	9	15	5	0	0	**15**	**5**	0	0	18	1,190	1	70	0
	tehén	10	74	10	0	0	**74**	**10**	0	35	24	1,100	50	1,985	35
	borjú	11	81	16	0	0	**81**	**16**	0	35	25	585	55	1,290	35
	összes	12	279	41	0	0	**279**	**41**	0	80	132	6,280	153	5,735	80
Őz	fiatal bak	13	560	1	0	0	**560**	**1**	0	0	385	5,665	63	855	0
	középkorú b.	14	416	1	0	0	**416**	**1**	0	0	385	6,193	27	416	0
	idős bak	15	224	0	0	0	**224**	**0**	0	0	186	3,333	7	116	0
	suta	16	858	1	0	0	**858**	**1**	0	0	539	7,692	223	3,307	0
	gida	17	1,007	1	0	0	**1,007**	**1**	0	0	486	5,329	347	3,559	0
	összes	18	3,065	4	0	0	**3,065**	**4**	0	0	1,981	28,212	667	8,253	0
Muflon	fiatal kos	19	0	0	0	0	**0**	**0**	0	0	0	0	0	0	0
	középkorú k.	20	0	0	0	0	**0**	**0**	0	0	0	0	0	0	0
	idős kos	21	0	0	0	0	**0**	**0**	0	0	0	0	0	0	0
	jerke	22	0	0	0	0	**0**	**0**	0	0	0	0	0	0	0
	bárány	23	0	3	0	0	**0**	**3**	0	0	0	0	3	45	0
	összes	24	0	3	0	0	**0**	**3**	0	0	0	0	3	45	0
Vad-disznó	kan	25	1	10	0	0	**1**	**10**	0	0	11	770	4	320	0
	koca	26	1	13	0	0	**1**	**13**	0	0	16	1,140	5	350	0
	süldő	27	3	33	0	0	**3**	**33**	0	0	36	1,380	16	560	0
	malac	28	0	8	0	0	**0**	**8**	0	0	11	165	15	225	0
	összes	29	5	64	0	0	**5**	**64**	0	0	74	3,455	40	1,455	0
Mezei nyúl		30	3,100	0	0	0	**3,100**	**0**	0	0	150		2,090		0
Fácán		31	6,043	0	0	0	**6,043**	**0**	19,950	0	900		7,760		0
Fogoly		32	100	0	0	0	**100**	**0**	300	0	100		100		0
Tenyésztett réce		33	0	0	0	0	**0**	**0**	0	0	0		0		0

VADÁLLOMÁNYBECSLÉS ÉS VADGAZDÁLKODÁSI TERV
2021
302 - Észak-Bács-Kiskuni vadgazdálkodási tájegység

D. TÁBLA: TERVEZETT MESTERSÉGES VADTENYÉSZTÉS

Megnevezés		Fácán (db)	Fogoly (db)	Vadkacsa (db)
a	b	c	d	e
Vadászatra történő tervezett kihelyezés	1	16,900	900	0
Tervezett kihelyezés természetes állomány pótlására	2	4,250	0	0

E. TÁBLA: TERVEZETT VADFÖLDEK ÉS VADTAKARMÁNYOZÁS

Megnevezés			Mennyiség
a		b	c
Művelésre tervezett	vadföld (ha)	1	270
	vadlegelő (ha)	2	302
Tervezett takarmányfelhasználás	szálas (tonna)	3	193
	szemes (tonna)	4	1,198
	lédús (tonna)	5	634
	táp (tonna)	6	44

F. TÁBLA: TERVEZETT VADGAZDÁLKODÁSI BERENDEZÉSEK, A VADÁLLOMÁNY LÉTSZÁMÁRA ÉS ÖSSZETÉTELÉRE VONATKOZÓ KÖZLÉSEK, EGYÉB MEGJEGYZÉSEK

VADGAZDÁLKODÁSI JELENTÉS

2020

303 - Illancs-Bugaci vadgazdálkodási tájegység

A. TÁBLA: LELÖVÉS, BEFOGÁS, VADTELEPÍTÉS ÉS ÉRTÉKESÍTÉS

Megnevezés			Lelövés (db)									Befogás (db)	Elhullás (db)		Lőtt vad értékesítés / felhasználás				Élővad
			Szabad területen				Zárt területen				Mind-összes		Összes	Ebből vad-gépjármű ütközés	Értékesítés		Felhasználás		
			Bérvadászat		Saját vadászat	Összes	Bérvadászat		Saját vadászat	Összes									
			hazai	külföldi			hazai	külföldi							db	kg	db	kg	db
a	b	c	d	e	f	g	h	i	j	k	l	m	n	o	p	q	r	s	t
Gím-szarvas	bika	1	158	80	377	**615**	0	0	0	**0**	**615**	0	20	7	557	73,152	54	5,912	0
	tehén	2	156	19	662	**837**	0	0	0	**0**	**837**	0	8	4	652	51,439	180	14,240	0
	borjú	3	139	0	923	**1,062**	0	0	0	**0**	**1,062**	0	5	3	782	39,678	276	13,750	0
	összes	4	453	99	1,962	**2,514**	0	0	0	**0**	**2,514**	0	33	14	1,991	164,269	510	33,902	0
Dám-szarvas	bika	5	2	1	18	**21**	0	0	0	**0**	**21**	0	0	0	16	695	7	350	0
	tehén	6	1	0	17	**18**	0	0	0	**0**	**18**	0	0	0	11	359	7	218	0
	borjú	7	2	0	17	**19**	0	0	0	**0**	**19**	0	0	0	9	150	10	215	0
	összes	8	5	1	52	**58**	0	0	0	**0**	**58**	0	0	0	36	1,204	24	783	0
Őz	bak	9	335	209	397	**941**	0	0	0	**0**	**941**	0	17	5	842	14,428	102	1,680	0
	suta	10	108	43	644	**795**	0	0	0	**0**	**795**	0	52	22	577	9,207	194	2,931	0
	gida	11	117	44	756	**917**	0	0	0	**0**	**917**	0	53	16	595	6,820	298	3,319	0
	összes	12	560	296	1,797	**2,653**	0	0	0	**0**	**2,653**	0	122	43	2,014	30,455	594	7,930	0
Muflon	kos	13	0	0	0	**0**	0	0	0	**0**	**0**	0	0	0	0	0	0	0	0
	jerke	14	0	0	0	**0**	0	0	0	**0**	**0**	0	0	0	0	0	0	0	0
	bárány	15	0	0	0	**0**	0	0	0	**0**	**0**	0	0	0	0	0	0	0	0
	összes	16	0	0	0	**0**	0	0	0	**0**	**0**	0	0	0	0	0	0	0	0
Vad-disznó	kan	17	16	0	335	**351**	0	0	0	**0**	**351**	0	0	0	354	21,608	65	4,629	0
	koca	18	28	0	378	**406**	0	0	0	**0**	**406**	0	0	0	404	23,993	125	6,997	0
	süldő	19	49	2	1,025	**1,076**	0	0	0	**0**	**1,076**	0	0	0	742	19,353	605	20,046	0
	malac	20	22	1	367	**390**	0	0	0	**0**	**390**	0	0	0	327	3,129	342	5,033	0
	összes	21	115	3	2,105	**2,223**	0	0	0	**0**	**2,223**	0	0	0	1,827	68,083	1,137	36,705	0
Mezei nyúl		22	123	0	2,115	**2,238**					**2,238**	0	379	145	74		1,252		0
Fácán		23	1,048	0	7,176	**8,224**					**8,224**	0	394	158	284		4,281		0
Fogoly		24	0	0	0	**0**					**0**	0	0	0	0		0		0
Röptetett réce		25	0	0	0	**0**					**0**	0	0	0	0		0		0
Gépi összesen		**99**	**3,437**	**798**	**21,123**	**25,358**	**0**	**0**	**0**	**0**	**25,358**	**0**	**1,083**	**417**	**12,094**	**528,022**	**10,063**	**158,640**	**0**

VADGAZDÁLKODÁSI JELENTÉS
2020
303 - Illancs-Bugaci vadgazdálkodási tájegység

B. TÁBLA: VIZIVAD, RAGADOZÓK ÉS EGYÉB VADÁSZHATÓ FAJOK TERÍTÉKE

Megnevezés		Összes teríték (db)	Megnevezés	Összes teríték (db)
a	b	c	d	e
1	Erdei szalonka	122	Szajkó	377
2	Vetési lúd	12	Róka	2,437
3	Nagy lilik	119	Borz	550
4	Nyári lúd	15	Kóbor kutya	32
5	Nílusi lúd	0	Kóbor macska	39
6	Kanadai lúd	0	Házi görény	1
7	Tőkés réce	825	Nyest	11
8			Üregi nyúl	13
9	Szárcsa	5	Pézsmapocok	0
10	Balkáni gerle	925	Aranysakál	690
11	Örvös galamb	90	Nyestkutya	0
12	Dolmányos varjú	1,253	Mosómedve	0
13	Szarka	1,238		
99	Gépi összesen:	4,604	Gépi összesen:	4,150

C. TÁBLA: MESTERSÉGES VADTENYÉSZTÉS

Megnevezés		Fácán (db)	Fogoly (db)	Vadkacsa (db)
a	b	c	d	e
Vadászatra kihelyezve	1	5,990	0	0
Természetes állomány pótlására kihelyezve	2	1,150	240	0
Gépi összesen:	99	7,140	240	0

D. TÁBLA: VADFÖLDEK ÉS VADTAKARMÁNYOZÁS

Megnevezés		Mennyiség	
a		b	c
Művelt	vadföld (ha)	1	497
	vadlegelő (ha)	2	434
Felhasznált takarmányok	szálas (tonna)	3	395
	szemes (tonna)	4	1,205
	lédús (tonna)	5	1,465
	táp (tonna)	6	20
Gépi összesen		99	4,016

VADGAZDÁLKODÁSI JELENTÉS
2020
303 - Illancs-Bugaci vadgazdálkodási tájegység

E. TÁBLA: PÉNZÜGYI ADATOK

Me.: 1,000 Ft

Vadászati bevételek*				Vadászati kiadások*		
a		b	c	d		e
Külföldi	bérlelövés	1	73,743	Munkabér		186,280
	szolgáltatás	2	2,516	Vadgazdálkodás		165,812
Belföldi	bérlelövés	3	81,767	Vadkárok térítése	mezőgazdasági	21,607
	szolgáltatás	4	38,367		erdei	38
Élő vadból származó bevétel		5	24,470	Egyéb kiadások		111,015
Lőtt vadból származó bevétel		6	142,728			
Egyéb bevételek		7	142,801			
Pályázati bevétel és támogatások		8	54,270	Kiadások összesen:		**484,752**
Bevételek összesen:		9	**560,662**	A bevételek és kiadások egyenlege:		**75,910**
Gépi összesen:		99	**1,121,324**	Gépi összesen:		**1,045,414**

* A vadásztársaságoknak is a tényleges bevételeket és kiadásokat kell szerepeltetniük. A nyitó pénzkészletet és a pénzmaradványt egyetlen rovatban sem kell feltüntetni.

Tagok száma (vadásztársaságok):	860 fő	**Hivatások vadászok száma:**	73 fő

VADÁLLOMÁNYBECSLÉS ÉS VADGAZDÁLKODÁSI TERV
2021
303 - Illancs-Bugaci vadgazdálkodási tájegység

A. TÁBLA: BECSÜLT VADÁLLOMÁNY (db)

Vadállomány			Szabad területen	Zárt kertben (területen)	Összesen
a		b	c	d	e
Gímszarvas	bika	1	1,715	12	**1,727**
	tehén	2	1,991	5	**1,996**
	borjú	3	1,571	5	**1,576**
	összes	4	5,277	22	**5,299**
Dámszarvas	bika	5	88	2	**90**
	tehén	6	108	4	**112**
	borjú	7	92	2	**94**
	összes	8	288	8	**296**
Őz	bak	9	3,386	9	**3,395**
	suta	10	3,642	7	**3,649**
	gida	11	2,488	7	**2,495**
	összes	12	9,516	23	**9,539**
Muflon	kos	13	0	0	**0**
	jerke	14	0	0	**0**
	bárány	15	0	0	**0**
	összes	16	0	0	**0**
Vaddisznó	kan	17	215	0	**215**
	koca	18	281	0	**281**
	süldő	19	708	0	**708**
	összes	20	1,204	0	**1,204**
Mezei nyúl		21	13,053	0	**13,053**
Fácán		22	22,554	0	**22,554**
Fogoly		23	491	0	**491**
Gépi összesen:		**99**	**68,668**	**106**	**68,774**

B. TÁBLA: EGYÉB FAJOK ÁLLOMÁNYA (db)

Megnevezés		Létszám (db)	Megnevezés	Létszám (db)
a	b	c	d	e
1	Szarka	853	Róka	1,016
2	Dolmányos varjú	1,152	Borz	585
3	Vetési varjú	1,764	Nyest	422
4	Holló	1,068	Házi görény	394
5	Barna rétihéja	682	Nyuszt	323
6	Egerészölyv	1,754	Menyét	601
7	Héja	423	Aranysakál	365
99	**Gépi összesen:**	**7,696**		**3,706**

VADÁLLOMÁNYBECSLÉS ÉS VADGAZDÁLKODÁSI TERV
2021
303 - Illancs-Bugaci vadgazdálkodási tájegység

C. TÁBLA: TERVEZETT ÁLLOMÁNYSZABÁLYOZÁS, VADTELEPÍTÉS ÉS ÉRTÉKESÍTÉS

Megnevezés			Állományszabályozás						Vadtelepítés és kibocsátás		Értékesítés/ felhasználás				
			Lelövés		Befogás		Összesen				Értékesítés		Felhasználás		Élővad
			szabad	zárt	szabad	zárt	szabad	zárt	szabad	zárt	db	kg	db	kg	db
			területen						területen						
a	b	c	d	e	f	g	h	i	j	k	l	m	n	o	p
Gím-szar-vas	fiatal bika	1	345	1	0	0	**345**	**1**	0	0	278	30,570	61	6,295	0
	középkorú b.	2	229	2	0	0	**229**	**2**	0	0	217	27,753	7	836	0
	idős bika	3	70	1	0	0	**70**	**1**	0	0	72	10,930	0	0	0
	tehén	4	853	2	0	0	**853**	**2**	0	0	634	45,435	202	16,195	0
	borjú	5	921	3	0	0	**921**	**3**	0	0	564	26,540	356	16,135	0
	összes	6	2,418	9	0	0	**2,418**	**9**	0	0	1,765	141,228	626	39,461	0
Dám-szar-vas	fiatal bika	7	14	0	0	0	**14**	**0**	0	0	6	405	20	540	0
	középkorú b.	8	12	0	0	0	**12**	**0**	0	0	19	675	5	275	0
	idős bika	9	5	0	0	0	**5**	**0**	0	0	9	290	1	80	0
	tehén	10	23	0	0	0	**23**	**0**	0	0	39	745	13	570	0
	borjú	11	26	0	0	0	**26**	**0**	0	0	17	275	20	765	0
	összes	12	80	0	0	0	**80**	**0**	0	0	90	2,390	59	2,230	0
Őz	fiatal bak	13	442	10	0	0	**442**	**10**	0	0	397	6,024	19	272	0
	középkorú b.	14	347	9	0	0	**347**	**9**	0	0	322	5,508	9	149	0
	idős bak	15	191	6	0	0	**191**	**6**	0	0	183	3,253	2	32	0
	suta	16	843	19	0	0	**843**	**19**	0	0	584	8,931	162	2,473	0
	gida	17	926	29	0	0	**926**	**29**	0	0	561	6,346	263	2,867	0
	összes	18	2,749	73	0	0	**2,749**	**73**	0	0	2,047	30,062	455	5,793	0
Muflon	fiatal kos	19	0	0	0	0	**0**	**0**	0	0	0	0	0	0	0
	középkorú k.	20	0	0	0	0	**0**	**0**	0	0	0	0	0	0	0
	idős kos	21	0	0	0	0	**0**	**0**	0	0	0	0	0	0	0
	jerke	22	0	0	0	0	**0**	**0**	0	0	0	0	0	0	0
	bárány	23	0	0	0	0	**0**	**0**	0	0	0	0	0	0	0
	összes	24	0	0	0	0	**0**	**0**	0	0	0	0	0	0	0
Vad-disznó	kan	25	3	0	0	0	**3**	**0**	0	0	0	0	0	0	0
	koca	26	3	0	0	0	**3**	**0**	0	0	0	0	0	0	0
	süldő	27	3	0	0	0	**3**	**0**	0	0	0	0	0	0	0
	malac	28	3	0	0	0	**3**	**0**	0	0	0	0	0	0	0
	összes	29	12	0	0	0	**12**	**0**	0	0	0	0	0	0	0
Mezei nyúl		30	2,810	0	200	0	**3,010**	**0**	0	0	130		2,185		200
Fácán		31	8,035	0	0	0	**8,035**	**0**	8,600	0	160		8,265		0
Fogoly		32	0	0	0	0	**0**	**0**	0	0	0		0		0
Tenyésztett réce		33	0	0	0	0	**0**	**0**	0	0	0		0		0

VADÁLLOMÁNYBECSLÉS ÉS VADGAZDÁLKODÁSI TERV
2021
303 - Illancs-Bugaci vadgazdálkodási tájegység

D. TÁBLA: TERVEZETT MESTERSÉGES VADTENYÉSZTÉS

Megnevezés		Fácán (db)	Fogoly (db)	Vadkacsa (db)
a	b	c	d	e
Vadászatra történő tervezett kihelyezés	1	7,950	0	0
Tervezett kihelyezés természetes állomány pótlására	2	1,850	400	0

E. TÁBLA: TERVEZETT VADFÖLDEK ÉS VADTAKARMÁNYOZÁS

Megnevezés			Mennyiség
a		b	c
Művelésre tervezett	vadföld (ha)	1	597
	vadlegelő (ha)	2	424
Tervezett takarmányfelhasználás	szálas (tonna)	3	443
	szemes (tonna)	4	1,647
	lédús (tonna)	5	1,913
	táp (tonna)	6	45

F. TÁBLA: TERVEZETT VADGAZDÁLKODÁSI BERENDEZÉSEK, A VADÁLLOMÁNY LÉTSZÁMÁRA ÉS ÖSSZETÉTELÉRE VONATKOZÓ KÖZLÉSEK, EGYÉB MEGJEGYZÉSEK

VADGAZDÁLKODÁSI JELENTÉS

2020

304 - Közép-bács-kiskuni vadgazdálkodási tájegység

A. TÁBLA: LELÖVÉS, BEFOGÁS, VADTELEPÍTÉS ÉS ÉRTÉKESÍTÉS

Megnevezés			Lelövés (db)									Befogás (db)	Elhullás (db)		Lőtt vad értékesítés / felhasználás				Élővad
			Szabad területen				Zárt területen				Mind-összes		Összes	Ebből vad-gépjármű ütközés	Értékesítés		Felhasználás		
			Bérvadászat		Saját vadászat	Összes	Bérvadászat		Saját vadászat	Összes									
			hazai	külföldi			hazai	külföldi							db	kg	db	kg	db
a	b	c	d	e	f	g	h	i	j	k	l	m	n	o	p	q	r	s	t
Gím-szarvas	bika	1	36	3	58	**97**	0	0	11	**11**	**108**	0	0	0	70	9,315	24	2,781	0
	tehén	2	27	1	59	**87**	0	0	4	**4**	**91**	0	1	1	41	3,173	42	3,384	0
	borjú	3	18	0	75	**93**	1	0	8	**9**	**102**	0	1	1	42	2,175	52	2,714	0
	összes	4	81	4	192	**277**	1	0	23	**24**	**301**	0	2	2	153	14,663	118	8,879	0
Dám-szarvas	bika	5	118	9	76	**203**	7	0	6	**13**	**216**	0	10	8	168	9,993	43	2,124	0
	tehén	6	125	12	54	**191**	6	0	5	**11**	**202**	0	6	6	156	5,245	46	1,651	0
	borjú	7	96	12	93	**201**	7	0	13	**20**	**221**	0	7	7	160	3,277	60	1,554	0
	összes	8	339	33	223	**595**	20	0	24	**44**	**639**	0	23	21	484	18,515	149	5,329	0
Őz	bak	9	443	84	157	**684**	3	0	3	**6**	**690**	0	10	8	568	9,082	101	1,546	0
	suta	10	257	5	266	**528**	2	0	2	**4**	**532**	0	45	37	380	5,511	113	1,618	0
	gida	11	215	0	276	**491**	2	0	2	**4**	**495**	0	37	20	301	3,301	181	1,955	0
	összes	12	915	89	699	**1,703**	7	0	7	**14**	**1,717**	0	92	65	1,249	17,894	395	5,119	0
Muflon	kos	13	1	0	0	**1**	0	0	0	**0**	**1**	0	0	0	0	0	0	0	0
	jerke	14	0	0	0	**0**	0	0	0	**0**	**0**	0	0	0	0	0	0	0	0
	bárány	15	0	0	0	**0**	0	0	0	**0**	**0**	0	0	0	0	0	0	0	0
	összes	16	1	0	0	**1**	0	0	0	**0**	**1**	0	0	0	0	0	0	0	0
Vad-disznó	kan	17	22	1	109	**132**	0	0	0	**0**	**132**	0	1	1	166	12,229	39	3,000	0
	koca	18	24	0	126	**150**	0	0	0	**0**	**150**	0	2	1	234	14,576	54	3,662	0
	süldő	19	59	0	317	**376**	0	0	0	**0**	**376**	0	2	1	424	11,027	199	6,112	0
	malac	20	45	0	118	**163**	0	0	0	**0**	**163**	0	2	0	126	1,703	100	1,576	0
	összes	21	150	1	670	**821**	0	0	0	**0**	**821**	0	7	3	950	39,535	392	14,350	0
Mezei nyúl		22	380	0	1,540	**1,920**					**1,920**	86	156	72	0		880		86
Fácán		23	380	0	2,771	**3,151**					**3,151**	0	133	70	0		1,638		400
Fogoly		24	0	0	0	**0**					**0**	0	0	0	0		0		0
Röptetett réce		25	0	0	0	**0**					**0**	0	0	0	0		0		0
Gépi összesen		**99**	**3,732**	**254**	**7,879**	**11,865**	**56**	**0**	**108**	**164**	**12,029**	**86**	**537**	**324**	**5,672**	**181,214**	**4,626**	**67,354**	**486**

VADGAZDÁLKODÁSI JELENTÉS
2020
304 - Közép-bács-kiskuni vadgazdálkodási tájegység

B. TÁBLA: VIZIVAD, RAGADOZÓK ÉS EGYÉB VADÁSZHATÓ FAJOK TERÍTÉKE

Megnevezés		Összes teríték (db)	Megnevezés	Összes teríték (db)
a	b	c	d	e
1	Erdei szalonka	45	Szajkó	425
2	Vetési lúd	2	Róka	1,726
3	Nagy lilik	5	Borz	290
4	Nyári lúd	17	Kóbor kutya	13
5	Nílusi lúd	0	Kóbor macska	48
6	Kanadai lúd	0	Házi görény	4
7	Tőkés réce	144	Nyest	13
8			Üregi nyúl	11
9	Szárcsa	0	Pézsmapocok	0
10	Balkáni gerle	1,734	Aranysakál	625
11	Örvös galamb	99	Nyestkutya	0
12	Dolmányos varjú	841	Mosómedve	0
13	Szarka	1,860		
99	Gépi összesen:	4,747	Gépi összesen:	3,155

C. TÁBLA: MESTERSÉGES VADTENYÉSZTÉS

Megnevezés		Fácán (db)	Fogoly (db)	Vadkacsa (db)
a	b	c	d	e
Vadászatra kihelyezve	1	410	0	0
Természetes állomány pótlására kihelyezve	2	470	0	0
Gépi összesen:	99	880	0	0

D. TÁBLA: VADFÖLDEK ÉS VADTAKARMÁNYOZÁS

Megnevezés		Mennyiség	
a		b	c
Művelt	vadföld (ha)	1	241
	vadlegelő (ha)	2	187
Felhasznált takarmányok	szálas (tonna)	3	299
	szemes (tonna)	4	1,280
	lédús (tonna)	5	1,781
	táp (tonna)	6	38
Gépi összesen		99	3,826

VADGAZDÁLKODÁSI JELENTÉS
2020
304 - Közép-bács-kiskuni vadgazdálkodási tájegység

E. TÁBLA: PÉNZÜGYI ADATOK

Me.: 1,000 Ft

Vadászati bevételek*				Vadászati kiadások*		
a		b	c	d		e
Külföldi	bérlelövés	1	34,211	Munkabér		130,129
	szolgáltatás	2	186	Vadgazdálkodás		133,058
Belföldi	bérlelövés	3	133,784	Vadkárok térítése	mezőgazdasági	229
	szolgáltatás	4	50,851		erdei	0
Élő vadból származó bevétel		5	7,312	Egyéb kiadások		39,915
Lőtt vadból származó bevétel		6	50,733			
Egyéb bevételek		7	66,329			
Pályázati bevétel és támogatások		8	20,036	Kiadások összesen:		**303,331**
Bevételek összesen:		9	**363,442**	A bevételek és kiadások egyenlege:		**60,111**
Gépi összesen:		99	**726,884**	Gépi összesen:		**666,773**

* A vadásztársaságoknak is a tényleges bevételeket és kiadásokat kell szerepeltetniük. A nyitó pénzkészletet és a pénzmaradványt egyetlen rovatban sem kell feltüntetni.

Tagok száma (vadásztársaságok):	516 fő	**Hivatások vadászok száma:**	51 fő

VADÁLLOMÁNYBECSLÉS ÉS VADGAZDÁLKODÁSI TERV
2021
304 - Közép-bács-kiskuni vadgazdálkodási tájegység

A. TÁBLA: BECSÜLT VADÁLLOMÁNY (db)

Vadállomány			Szabad területen	Zárt kertben (területen)	Összesen
a		b	c	d	e
Gímszarvas	bika	1	288	25	**313**
	tehén	2	273	31	**304**
	borjú	3	180	26	**206**
	összes	4	741	82	**823**
Dámszarvas	bika	5	629	51	**680**
	tehén	6	799	45	**844**
	borjú	7	477	24	**501**
	összes	8	1,905	120	**2,025**
Őz	bak	9	2,541	38	**2,579**
	suta	10	2,721	36	**2,757**
	gida	11	1,918	12	**1,930**
	összes	12	7,180	86	**7,266**
Muflon	kos	13	2	0	**2**
	jerke	14	8	0	**8**
	bárány	15	2	0	**2**
	összes	16	12	0	**12**
Vaddisznó	kan	17	103	125	**228**
	koca	18	124	70	**194**
	süldő	19	372	138	**510**
	összes	20	599	333	**932**
Mezei nyúl		21	9,770	36	**9,806**
Fácán		22	13,454	60	**13,514**
Fogoly		23	321	0	**321**
Gépi összesen:		**99**	**44,419**	**1,338**	**45,757**

B. TÁBLA: EGYÉB FAJOK ÁLLOMÁNYA (db)

Megnevezés		Létszám (db)	Megnevezés	Létszám (db)
a	b	c	d	e
1	Szarka	1,119	Róka	523
2	Dolmányos varjú	644	Borz	234
3	Vetési varjú	564	Nyest	257
4	Holló	156	Házi görény	297
5	Barna rétihéja	478	Nyuszt	147
6	Egerészölyv	1,295	Menyét	236
7	Héja	316	Aranysakál	244
99	**Gépi összesen:**	**4,572**		**1,938**

VADÁLLOMÁNYBECSLÉS ÉS VADGAZDÁLKODÁSI TERV
2021
304 - Közép-bács-kiskuni vadgazdálkodási tájegység

C. TÁBLA: TERVEZETT ÁLLOMÁNYSZABÁLYOZÁS, VADTELEPÍTÉS ÉS ÉRTÉKESÍTÉS

Megnevezés			Állományszabályozás						Vadtelepítés és kibocsátás		Értékesítés/ felhasználás				
			Lelövés		Befogás		Összesen				Értékesítés		Felhasználás		Élővad
			szabad	zárt	szabad	zárt	szabad	zárt	szabad	zárt	db	kg	db	kg	db
			területen						területen						
a	b	c	d	e	f	g	h	i	j	k	l	m	n	o	p
Gím-szar-vas	fiatal bika	1	57	7	0	0	**57**	**7**	0	0	35	3,250	22	2,000	0
	középkorú b.	2	50	4	0	0	**50**	**4**	0	0	47	5,365	7	850	0
	idős bika	3	9	0	0	0	**9**	**0**	0	0	12	1,670	0	0	0
	tehén	4	96	4	0	0	**96**	**4**	0	0	65	4,970	29	2,200	0
	borjú	5	96	9	0	0	**96**	**9**	0	0	53	2,492	46	2,040	0
	összes	6	308	24	0	0	**308**	**24**	0	0	212	17,747	104	7,090	0
Dám-szar-vas	fiatal bika	7	65	4	0	0	**65**	**4**	0	0	47	2,225	21	906	0
	középkorú b.	8	109	5	0	0	**109**	**5**	0	0	106	5,695	7	350	0
	idős bika	9	46	4	0	0	**46**	**4**	0	0	51	2,940	0	135	0
	tehén	10	201	11	0	0	**201**	**11**	0	0	153	5,065	57	1,874	0
	borjú	11	198	19	0	0	**198**	**19**	0	0	138	2,826	78	1,495	0
	összes	12	619	43	0	0	**619**	**43**	0	0	495	18,751	163	4,760	0
Őz	fiatal bak	13	277	2	0	0	**277**	**2**	0	0	263	3,705	18	220	0
	középkorú b.	14	288	2	0	0	**288**	**2**	0	0	274	4,223	16	281	0
	idős bak	15	141	2	0	0	**141**	**2**	0	0	136	2,299	7	128	0
	suta	16	555	4	0	0	**555**	**4**	0	0	453	6,538	106	1,356	0
	gida	17	523	4	0	0	**523**	**4**	0	0	397	4,125	135	1,173	0
	összes	18	1,784	14	0	0	**1,784**	**14**	0	0	1,523	20,890	282	3,158	0
Muflon	fiatal kos	19	1	0	0	0	**1**	**0**	0	0	0	0	0	0	0
	középkorú k.	20	1	0	0	0	**1**	**0**	0	0	0	0	0	0	0
	idős kos	21	0	0	0	0	**0**	**0**	0	0	0	0	0	0	0
	jerke	22	8	0	0	0	**8**	**0**	0	0	0	0	0	0	0
	bárány	23	2	0	0	0	**2**	**0**	0	0	0	0	0	0	0
	összes	24	12	0	0	0	**12**	**0**	0	0	0	0	0	0	0
Vad-disznó	kan	25	0	0	0	0	**0**	**0**	0	0	0	0	0	0	0
	koca	26	0	0	0	0	**0**	**0**	0	0	0	0	0	0	0
	süldő	27	0	0	0	0	**0**	**0**	0	0	0	0	0	0	0
	malac	28	0	0	0	0	**0**	**0**	0	0	0	0	0	0	0
	összes	29	0	0	0	0	**0**	**0**	0	0	0	0	0	0	0
Mezei nyúl		30	2,580	6	180	0	**2,760**	**6**	0	0	70		1,265		150
Fácán		31	3,560	10	0	0	**3,560**	**10**	460	0	30		2,360		0
Fogoly		32	0	0	0	0	**0**	**0**	0	0	0		0		0
Tenyésztett réce		33	0	0	0	0	**0**	**0**	0	0	0		0		0

VADÁLLOMÁNYBECSLÉS ÉS VADGAZDÁLKODÁSI TERV
2021
304 - Közép-bács-kiskuni vadgazdálkodási tájegység

D. TÁBLA: TERVEZETT MESTERSÉGES VADTENYÉSZTÉS

Megnevezés		Fácán (db)	Fogoly (db)	Vadkacsa (db)
a	b	c	d	e
Vadászatra történő tervezett kihelyezés	1	1,460	500	0
Tervezett kihelyezés természetes állomány pótlására	2	620	300	0

E. TÁBLA: TERVEZETT VADFÖLDEK ÉS VADTAKARMÁNYOZÁS

Megnevezés		Mennyiség	
a		b	c
Művelésre tervezett	vadföld (ha)	1	251
	vadlegelő (ha)	2	204
Tervezett takarmányfelhasználás	szálas (tonna)	3	309
	szemes (tonna)	4	1,255
	lédús (tonna)	5	1,682
	táp (tonna)	6	75

F. TÁBLA: TERVEZETT VADGAZDÁLKODÁSI BERENDEZÉSEK, A VADÁLLOMÁNY LÉTSZÁMÁRA ÉS ÖSSZETÉTELÉRE VONATKOZÓ KÖZLÉSEK, EGYÉB MEGJEGYZÉSEK

VADGAZDÁLKODÁSI JELENTÉS

2020

305 - Alsó-tiszamenti vadgazdálkodási tájegység

A. TÁBLA: LELÖVÉS, BEFOGÁS, VADTELEPÍTÉS ÉS ÉRTÉKESÍTÉS

Megnevezés			Lelövés (db)									Befogás (db)	Elhullás (db)		Lőtt vad értékesítés / felhasználás				Élővad
			Szabad területen				Zárt területen				Mind-összes		Összes	Ebből vad-gépjármű ütközés	Értékesítés		Felhasználás		
			Bérvadászat		Saját vadászat	Összes	Bérvadászat		Saját vadászat	Összes									
			hazai	külföldi			hazai	külföldi							db	kg	db	kg	db
a	b	c	d	e	f	g	h	i	j	k	l	m	n	o	p	q	r	s	t
Gím-szarvas	bika	1	5	0	19	**24**	0	0	0	**0**	**24**	0	2	0	15	1,616	9	2,015	0
	tehén	2	6	0	15	**21**	0	0	0	**0**	**21**	0	0	0	13	1,080	7	671	0
	borjú	3	7	0	13	**20**	0	0	0	**0**	**20**	0	0	0	10	520	9	394	0
	összes	4	18	0	47	**65**	0	0	0	**0**	**65**	0	2	0	38	3,216	25	3,080	0
Dám-szarvas	bika	5	51	2	37	**90**	2	0	3	**5**	**95**	0	10	3	75	4,510	17	1,165	0
	tehén	6	32	0	20	**52**	7	0	0	**7**	**59**	0	6	5	46	1,740	11	464	0
	borjú	7	40	0	39	**79**	2	0	0	**2**	**81**	0	5	5	64	1,412	29	247	0
	összes	8	123	2	96	**221**	11	0	3	**14**	**235**	0	21	13	185	7,662	57	1,876	0
Őz	bak	9	984	297	642	**1,923**	0	0	0	**0**	**1,923**	0	77	54	1,366	21,722	547	8,788	0
	suta	10	379	31	1,009	**1,419**	0	0	0	**0**	**1,419**	0	114	92	923	13,176	475	6,940	0
	gida	11	342	23	1,040	**1,405**	0	0	0	**0**	**1,405**	0	137	50	802	7,757	570	5,746	0
	összes	12	1,705	351	2,691	**4,747**	0	0	0	**0**	**4,747**	0	328	196	3,091	42,655	1,592	21,474	0
Muflon	kos	13	6	0	0	**6**	3	0	0	**3**	**9**	0	0	0	1	30	8	257	0
	jerke	14	0	0	0	**0**	1	0	0	**1**	**1**	0	0	0	0	0	1	22	0
	bárány	15	3	0	0	**3**	3	0	0	**3**	**6**	0	0	0	0	0	6	71	0
	összes	16	9	0	0	**9**	7	0	0	**7**	**16**	0	0	0	1	30	15	350	0
Vad-disznó	kan	17	5	0	137	**142**	1	1	6	**8**	**150**	0	1	1	93	6,647	50	3,865	0
	koca	18	2	0	167	**169**	5	0	2	**7**	**176**	0	2	2	59	3,370	114	7,314	0
	süldő	19	28	0	276	**304**	10	0	13	**23**	**327**	0	1	1	151	5,918	173	6,948	0
	malac	20	2	0	94	**96**	14	1	2	**17**	**113**	0	0	0	47	653	68	1,093	0
	összes	21	37	0	674	**711**	30	2	23	**55**	**766**	0	4	4	350	16,588	405	19,220	0
Mezei nyúl		22	1,538	292	4,928	**6,758**					**6,758**	1,038	982	345	1,178		3,376		988
Fácán		23	2,787	6	10,354	**13,147**					**13,147**	0	965	236	367		7,531		0
Fogoly		24	351	0	61	**412**					**412**	0	25	10	0		440		0
Röptetett réce		25	949	0	31	**980**					**980**	0	0	0	0		0		0
Gépi összesen		**99**	**9,409**	**1,004**	**22,390**	**32,803**	**96**	**4**	**52**	**152**	**32,955**	**1,038**	**2,682**	**1,017**	**8,875**	**140,302**	**15,535**	**92,000**	**988**

VADGAZDÁLKODÁSI JELENTÉS
2020
305 - Alsó-tiszamenti vadgazdálkodási tájegység

B. TÁBLA: VIZIVAD, RAGADOZÓK ÉS EGYÉB VADÁSZHATÓ FAJOK TERÍTÉKE

Megnevezés		Összes teríték (db)	Megnevezés	Összes teríték (db)
a	b	c	d	e
1	Erdei szalonka	72	Szajkó	1,092
2	Vetési lúd	9	Róka	2,369
3	Nagy lilik	504	Borz	448
4	Nyári lúd	223	Kóbor kutya	114
5	Nílusi lúd	0	Kóbor macska	316
6	Kanadai lúd	0	Házi görény	57
7	Tőkés réce	1,210	Nyest	127
8			Üregi nyúl	1
9	Szárcsa	5	Pézsmapocok	0
10	Balkáni gerle	5,177	Aranysakál	448
11	Örvös galamb	2,264	Nyestkutya	0
12	Dolmányos varjú	1,100	Mosómedve	0
13	Szarka	3,113		
99	Gépi összesen:	13,677	Gépi összesen:	4,972

C. TÁBLA: MESTERSÉGES VADTENYÉSZTÉS

Megnevezés		Fácán (db)	Fogoly (db)	Vadkacsa (db)
a	b	c	d	e
Vadászatra kihelyezve	1	7,985	420	2,000
Természetes állomány pótlására kihelyezve	2	6,850	680	0
Gépi összesen:	99	14,835	1,100	2,000

D. TÁBLA: VADFÖLDEK ÉS VADTAKARMÁNYOZÁS

Megnevezés		Mennyiség	
a		b	c
Művelt	vadföld (ha)	1	844
	vadlegelő (ha)	2	819
Felhasznált takarmányok	szálas (tonna)	3	238
	szemes (tonna)	4	2,079
	lédús (tonna)	5	699
	táp (tonna)	6	82
Gépi összesen		99	4,761

VADGAZDÁLKODÁSI JELENTÉS
2020
305 - Alsó-tiszamenti vadgazdálkodási tájegység

E. TÁBLA: PÉNZÜGYI ADATOK

Me.: 1,000 Ft

Vadászati bevételek*				Vadászati kiadások*		
a		b	c	d		e
Külföldi	bérlelövés	1	17,198	Munkabér		161,975
	szolgáltatás	2	4,703	Vadgazdálkodás		171,679
Belföldi	bérlelövés	3	104,078	Vadkárok térítése	mezőgazdasági	129
	szolgáltatás	4	21,050		erdei	0
Élő vadból származó bevétel		5	24,110	Egyéb kiadások		107,460
Lőtt vadból származó bevétel		6	79,460			
Egyéb bevételek		7	112,259			
Pályázati bevétel és támogatások		8	67,364	Kiadások összesen:		**441,243**
Bevételek összesen:		9	**430,222**	A bevételek és kiadások egyenlege:		**-11,021**
Gépi összesen:		99	**860,444**	Gépi összesen:		**871,465**

* A vadásztársaságoknak is a tényleges bevételeket és kiadásokat kell szerepeltetniük. A nyitó pénzkészletet és a pénzmaradványt egyetlen rovatban sem kell feltüntetni.

Tagok száma (vadásztársaságok):	832 fő	**Hivatások vadászok száma:**	59 fő

VADÁLLOMÁNYBECSLÉS ÉS VADGAZDÁLKODÁSI TERV
2021
305 - Alsó-tiszamenti vadgazdálkodási tájegység

A. TÁBLA: BECSÜLT VADÁLLOMÁNY (db)

Vadállomány			Szabad területen	Zárt kertben (területen)	Összesen
a		b	c	d	e
Gímszarvas	bika	1	65	0	**65**
	tehén	2	58	0	**58**
	borjú	3	44	0	**44**
	összes	4	167	0	**167**
Dámszarvas	bika	5	280	25	**305**
	tehén	6	334	40	**374**
	borjú	7	223	30	**253**
	összes	8	837	95	**932**
Őz	bak	9	5,582	8	**5,590**
	suta	10	5,754	9	**5,763**
	gida	11	4,052	8	**4,060**
	összes	12	15,388	25	**15,413**
Muflon	kos	13	7	15	**22**
	jerke	14	6	25	**31**
	bárány	15	7	15	**22**
	összes	16	20	55	**75**
Vaddisznó	kan	17	48	60	**108**
	koca	18	70	65	**135**
	süldő	19	162	100	**262**
	összes	20	280	225	**505**
Mezei nyúl		21	24,405	0	**24,405**
Fácán		22	31,455	0	**31,455**
Fogoly		23	503	0	**503**
Gépi összesen:		**99**	**89,747**	**800**	**90,547**

B. TÁBLA: EGYÉB FAJOK ÁLLOMÁNYA (db)

Megnevezés		Létszám (db)	Megnevezés	Létszám (db)
a	b	c	d	e
1	Szarka	4,595	Róka	2,372
2	Dolmányos varjú	2,606	Borz	1,391
3	Vetési varjú	3,067	Nyest	2,366
4	Holló	395	Házi görény	1,623
5	Barna rétihéja	2,627	Nyuszt	949
6	Egerészölyv	4,015	Menyét	2,479
7	Héja	1,100	Aranysakál	738
99	**Gépi összesen:**	**18,405**		**11,918**

VADÁLLOMÁNYBECSLÉS ÉS VADGAZDÁLKODÁSI TERV
2021
305 - Alsó-tiszamenti vadgazdálkodási tájegység

C. TÁBLA: TERVEZETT ÁLLOMÁNYSZABÁLYOZÁS, VADTELEPÍTÉS ÉS ÉRTÉKESÍTÉS

Megnevezés			Állományszabályozás						Vadtelepítés és kibocsátás		Értékesítés/ felhasználás				
			Lelövés		Befogás		Összesen				Értékesítés		Felhasználás		Élővad
			szabad	zárt	szabad	zárt	szabad	zárt	szabad	zárt	db	kg	db	kg	db
			területen						területen						
a	b	c	d	e	f	g	h	i	j	k	l	m	n	o	p
Gím-szar-vas	fiatal bika	1	20	0	0	0	**20**	**0**	0	0	13	1,310	7	680	0
	középkorú b.	2	13	0	0	0	**13**	**0**	0	0	11	1,300	2	215	0
	idős bika	3	3	0	0	0	**3**	**0**	0	0	3	430	0	0	0
	tehén	4	18	0	0	0	**18**	**0**	0	0	10	810	8	715	0
	borjú	5	20	0	0	0	**20**	**0**	0	0	10	475	11	485	0
	összes	6	74	0	0	0	**74**	**0**	0	0	47	4,325	28	2,095	0
Dám-szar-vas	fiatal bika	7	38	3	0	0	**38**	**3**	0	0	30	1,405	9	480	0
	középkorú b.	8	40	3	0	0	**40**	**3**	0	0	31	1,780	9	505	0
	idős bika	9	27	1	0	0	**27**	**1**	0	0	23	1,460	4	280	0
	tehén	10	59	10	0	0	**59**	**10**	0	0	42	1,380	29	1,163	0
	borjú	11	73	15	0	0	**73**	**15**	0	0	53	1,035	36	912	0
	összes	12	237	32	0	0	**237**	**32**	0	0	179	7,060	87	3,340	0
Őz	fiatal bak	13	738	25	0	0	**738**	**25**	0	0	580	8,066	181	2,526	0
	középkorú b.	14	668	20	0	0	**668**	**20**	0	0	583	8,986	104	1,615	0
	idős bak	15	520	17	0	0	**520**	**17**	0	0	449	7,429	88	1,452	0
	suta	16	1,509	37	0	0	**1,509**	**37**	0	0	1,170	16,001	377	5,271	0
	gida	17	1,429	48	0	0	**1,429**	**48**	0	0	1,012	10,045	466	4,527	0
	összes	18	4,864	147	0	0	**4,864**	**147**	0	0	3,794	50,527	1,216	15,391	0
Muflon	fiatal kos	19	1	1	0	0	**1**	**1**	0	0	1	35	1	30	0
	középkorú k.	20	3	2	0	0	**3**	**2**	0	0	2	80	3	95	0
	idős kos	21	3	3	0	0	**3**	**3**	0	0	4	175	2	60	0
	jerke	22	6	3	0	0	**6**	**3**	0	0	4	95	5	125	0
	bárány	23	7	3	0	0	**7**	**3**	0	0	4	59	6	89	0
	összes	24	20	12	0	0	**20**	**12**	0	0	15	444	17	399	0
Vad-disznó	kan	25	58	55	0	0	**58**	**55**	0	0	106	7,860	6	480	0
	koca	26	116	30	0	0	**116**	**30**	0	0	89	5,250	56	3,685	0
	süldő	27	240	100	0	0	**240**	**100**	0	0	201	6,741	187	4,795	0
	malac	28	84	40	0	0	**84**	**40**	0	0	60	850	65	1,110	0
	összes	29	498	225	0	0	**498**	**225**	0	0	456	20,701	314	10,070	0
Mezei nyúl		30	8,945	0	1,400	0	**10,345**	**0**	0	0	3,437		4,700		1,350
Fácán		31	18,590	0	0	400	**18,590**	**400**	23,100	400	5,625		12,190		400
Fogoly		32	800	0	0	0	**800**	**0**	1,694	20	300		500		0
Tenyésztett réce		33	800	0	0	0	**800**	**0**	500	0	200		600		0

VADÁLLOMÁNYBECSLÉS ÉS VADGAZDÁLKODÁSI TERV
2021
305 - Alsó-tiszamenti vadgazdálkodási tájegység

D. TÁBLA: TERVEZETT MESTERSÉGES VADTENYÉSZTÉS

Megnevezés		Fácán (db)	Fogoly (db)	Vadkacsa (db)
a	b	c	d	e
Vadászatra történő tervezett kihelyezés	1	19,400	1,150	800
Tervezett kihelyezés természetes állomány pótlására	2	6,550	564	0

E. TÁBLA: TERVEZETT VADFÖLDEK ÉS VADTAKARMÁNYOZÁS

Megnevezés			Mennyiség
a		b	c
Művelésre tervezett	vadföld (ha)	1	850
	vadlegelő (ha)	2	754
Tervezett takarmányfelhasználás	szálas (tonna)	3	294
	szemes (tonna)	4	2,706
	lédús (tonna)	5	1,083
	táp (tonna)	6	138

F. TÁBLA: TERVEZETT VADGAZDÁLKODÁSI BERENDEZÉSEK, A VADÁLLOMÁNY LÉTSZÁMÁRA ÉS ÖSSZETÉTELÉRE VONATKOZÓ KÖZLÉSEK, EGYÉB MEGJEGYZÉSEK

VADGAZDÁLKODÁSI JELENTÉS
2020
306 - Kiskunsági vadgazdálkodási tájegység

A. TÁBLA: LELÖVÉS, BEFOGÁS, VADTELEPÍTÉS ÉS ÉRTÉKESÍTÉS

Megnevezés			Lelövés (db)									Befogás (db)	Elhullás (db)		Lőtt vad értékesítés / felhasználás				Élővad
			Szabad területen				Zárt területen				Mind-összes		Összes	Ebből vad-gépjármű ütközés	Értékesítés		Felhasználás		
			Bérvadászat		Saját vadászat	Összes	Bérvadászat		Saját vadászat	Összes									
			hazai	külföldi			hazai	külföldi							db	kg	db	kg	db
a	b	c	d	e	f	g	h	i	j	k	l	m	n	o	p	q	r	s	t
Gím-szarvas	bika	1	0	0	1	**1**	0	0	0	**0**	**1**	0	0	0	1	124	0	0	0
	tehén	2	0	0	0	**0**	0	0	0	**0**	**0**	0	0	0	0	0	0	0	0
	borjú	3	0	0	0	**0**	0	0	0	**0**	**0**	0	0	0	0	0	0	0	0
	összes	4	0	0	1	**1**	0	0	0	**0**	**1**	0	0	0	1	124	0	0	0
Dám-szarvas	bika	5	0	0	0	**0**	0	0	0	**0**	**0**	0	1	0	0	0	0	0	0
	tehén	6	0	0	0	**0**	0	0	0	**0**	**0**	0	0	0	0	0	0	0	0
	borjú	7	0	0	0	**0**	0	0	0	**0**	**0**	0	0	0	0	0	0	0	0
	összes	8	0	0	0	**0**	0	0	0	**0**	**0**	0	1	0	0	0	0	0	0
Őz	bak	9	219	131	199	**549**	0	0	0	**0**	**549**	0	106	52	446	7,316	103	1,670	0
	suta	10	232	12	270	**514**	0	0	0	**0**	**514**	0	143	79	413	6,182	77	1,274	0
	gida	11	205	4	296	**505**	0	0	0	**0**	**505**	0	138	45	294	2,986	197	1,989	0
	összes	12	656	147	765	**1,568**	0	0	0	**0**	**1,568**	0	387	176	1,153	16,484	377	4,933	0
Muflon	kos	13	0	0	0	**0**	0	0	0	**0**	**0**	0	0	0	0	0	0	0	0
	jerke	14	0	0	0	**0**	0	0	0	**0**	**0**	0	0	0	0	0	0	0	0
	bárány	15	0	0	0	**0**	0	0	0	**0**	**0**	0	0	0	0	0	0	0	0
	összes	16	0	0	0	**0**	0	0	0	**0**	**0**	0	0	0	0	0	0	0	0
Vad-disznó	kan	17	0	0	5	**5**	0	0	0	**0**	**5**	0	0	0	23	2,300	8	461	0
	koca	18	0	0	3	**3**	0	0	0	**0**	**3**	0	0	0	6	420	7	485	0
	süldő	19	0	0	12	**12**	0	0	0	**0**	**12**	0	3	3	32	1,200	62	1,985	0
	malac	20	0	0	1	**1**	0	0	0	**0**	**1**	0	7	0	0	0	5	98	0
	összes	21	0	0	21	**21**	0	0	0	**0**	**21**	0	10	3	61	3,920	82	3,029	0
Mezei nyúl		22	0	0	944	**944**					**944**	0	185	65	0		826		0
Fácán		23	678	0	6,736	**7,414**					**7,414**	0	206	78	0		5,031		0
Fogoly		24	0	0	0	**0**					**0**	0	0	0	0		0		0
Röptetett réce		25	0	0	0	**0**					**0**	0	0	0	0		0		0
Gépi összesen		**99**	**1,990**	**294**	**9,254**	**11,538**	**0**	**0**	**0**	**0**	**11,538**	**0**	**1,187**	**501**	**2,430**	**41,056**	**6,775**	**15,924**	**0**

VADGAZDÁLKODÁSI JELENTÉS
2020
306 - Kiskunsági vadgazdálkodási tájegység

B. TÁBLA: VIZIVAD, RAGADOZÓK ÉS EGYÉB VADÁSZHATÓ FAJOK TERÍTÉKE

Megnevezés		Összes teríték (db)	Megnevezés	Összes teríték (db)
a	b	c	d	e
1	Erdei szalonka	16	Szajkó	250
2	Vetési lúd	1	Róka	1,260
3	Nagy lilik	184	Borz	147
4	Nyári lúd	68	Kóbor kutya	27
5	Nílusi lúd	0	Kóbor macska	86
6	Kanadai lúd	0	Házi görény	1
7	Tőkés réce	254	Nyest	13
8			Üregi nyúl	2
9	Szárcsa	0	Pézsmapocok	0
10	Balkáni gerle	277	Aranysakál	46
11	Örvös galamb	328	Nyestkutya	0
12	Dolmányos varjú	344	Mosómedve	7
13	Szarka	2,112		
99	Gépi összesen:	3,584	Gépi összesen:	1,839

C. TÁBLA: MESTERSÉGES VADTENYÉSZTÉS

Megnevezés		Fácán (db)	Fogoly (db)	Vadkacsa (db)
a	b	c	d	e
Vadászatra kihelyezve	1	8,653	0	0
Természetes állomány pótlására kihelyezve	2	486	0	0
Gépi összesen:	99	9,139	0	0

D. TÁBLA: VADFÖLDEK ÉS VADTAKARMÁNYOZÁS

Megnevezés		Mennyiség	
a		b	c
Művelt	vadföld (ha)	1	64
	vadlegelő (ha)	2	56
Felhasznált takarmányok	szálas (tonna)	3	20
	szemes (tonna)	4	202
	lédús (tonna)	5	45
	táp (tonna)	6	17
Gépi összesen		99	404

VADGAZDÁLKODÁSI JELENTÉS
2020
306 - Kiskunsági vadgazdálkodási tájegység

E. TÁBLA: PÉNZÜGYI ADATOK

Me.: 1,000 Ft

Vadászati bevételek*				Vadászati kiadások*		
a		b	c	d		e
Külföldi	bérlelövés	1	12,383	Munkabér		59,628
	szolgáltatás	2	0	Vadgazdálkodás		40,837
Belföldi	bérlelövés	3	19,603	Vadkárok térítése	mezőgazdasági	0
	szolgáltatás	4	0		erdei	0
Élő vadból származó bevétel		5	0	Egyéb kiadások		36,150
Lőtt vadból származó bevétel		6	18,646			
Egyéb bevételek		7	67,768			
Pályázati bevétel és támogatások		8	21,522	Kiadások összesen:		**136,615**
Bevételek összesen:		9	**139,922**	A bevételek és kiadások egyenlege:		**3,307**
Gépi összesen:		99	**279,844**	Gépi összesen:		**276,537**

* A vadásztársaságoknak is a tényleges bevételeket és kiadásokat kell szerepeltetniük. A nyitó pénzkészletet és a pénzmaradványt egyetlen rovatban sem kell feltüntetni.

Tagok száma (vadásztársaságok):	363 fő	**Hivatások vadászok száma:**	21 fő

VADÁLLOMÁNYBECSLÉS ÉS VADGAZDÁLKODÁSI TERV
2021
306 - Kiskunsági vadgazdálkodási tájegység

A. TÁBLA: BECSÜLT VADÁLLOMÁNY (db)

Vadállomány			Szabad területen	Zárt kertben (területen)	Összesen
a		b	c	d	e
Gímszarvas	bika	1	0	0	**0**
	tehén	2	0	0	**0**
	borjú	3	0	0	**0**
	összes	4	0	0	**0**
Dámszarvas	bika	5	0	0	**0**
	tehén	6	0	0	**0**
	borjú	7	0	0	**0**
	összes	8	0	0	**0**
Őz	bak	9	1,849	0	**1,849**
	suta	10	2,039	0	**2,039**
	gida	11	1,344	0	**1,344**
	összes	12	5,232	0	**5,232**
Muflon	kos	13	0	0	**0**
	jerke	14	0	0	**0**
	bárány	15	0	0	**0**
	összes	16	0	0	**0**
Vaddisznó	kan	17	17	0	**17**
	koca	18	26	0	**26**
	süldő	19	82	0	**82**
	összes	20	125	0	**125**
Mezei nyúl		21	5,915	0	**5,915**
Fácán		22	9,600	0	**9,600**
Fogoly		23	151	0	**151**
Gépi összesen:		**99**	**26,380**	**0**	**26,380**

B. TÁBLA: EGYÉB FAJOK ÁLLOMÁNYA (db)

Megnevezés		Létszám (db)	Megnevezés	Létszám (db)
a	b	c	d	e
1	Szarka	1,252	Róka	441
2	Dolmányos varjú	274	Borz	135
3	Vetési varjú	445	Nyest	266
4	Holló	32	Házi görény	193
5	Barna rétihéja	217	Nyuszt	32
6	Egerészölyv	470	Menyét	261
7	Héja	147	Aranysakál	5
99	**Gépi összesen:**	**2,837**		**1,333**

VADÁLLOMÁNYBECSLÉS ÉS VADGAZDÁLKODÁSI TERV
2021
306 - Kiskunsági vadgazdálkodási tájegység

C. TÁBLA: TERVEZETT ÁLLOMÁNYSZABÁLYOZÁS, VADTELEPÍTÉS ÉS ÉRTÉKESÍTÉS

Megnevezés			Állományszabályozás						Vadtelepítés és kibocsátás		Értékesítés/ felhasználás				
			Lelövés		Befogás		Összesen				Értékesítés		Felhasználás		Élővad
			szabad	zárt	szabad	zárt	szabad	zárt	szabad	zárt	db	kg	db	kg	db
			területen						területen						
a	b	c	d	e	f	g	h	i	j	k	l	m	n	o	p
Gím-szar-vas	fiatal bika	1	4	0	0	0	**4**	**0**	0	0	1	120	3	310	0
	középkorú b.	2	3	0	0	0	**3**	**0**	0	0	1	130	2	265	0
	idős bika	3	2	0	0	0	**2**	**0**	0	0	1	140	1	140	0
	tehén	4	4	0	0	0	**4**	**0**	0	0	0	0	4	260	0
	borjú	5	4	0	0	0	**4**	**0**	0	0	0	0	4	220	0
	összes	6	17	0	0	0	**17**	**0**	0	0	3	390	14	1,195	0
Dám-szar-vas	fiatal bika	7	3	0	0	0	**3**	**0**	0	0	1	45	2	140	0
	középkorú b.	8	2	0	0	0	**2**	**0**	0	0	0	0	1	80	0
	idős bika	9	1	0	0	0	**1**	**0**	0	0	0	0	1	100	0
	tehén	10	2	0	0	0	**2**	**0**	0	0	0	0	1	50	0
	borjú	11	2	0	0	1	**2**	**1**	0	0	1	25	1	25	0
	összes	12	10	0	0	1	**10**	**1**	0	0	2	70	6	395	0
Őz	fiatal bak	13	243	0	0	0	**243**	**0**	0	0	179	2,422	65	890	0
	középkorú b.	14	230	0	0	0	**230**	**0**	0	0	186	2,936	44	672	0
	idős bak	15	109	0	0	0	**109**	**0**	0	0	114	1,779	8	135	0
	suta	16	529	0	0	0	**529**	**0**	0	0	445	6,524	83	1,222	0
	gida	17	488	0	0	0	**488**	**0**	0	0	323	3,260	195	1,810	0
	összes	18	1,599	0	0	0	**1,599**	**0**	0	0	1,247	16,921	395	4,729	0
Muflon	fiatal kos	19	0	0	0	0	**0**	**0**	0	0	0	0	0	0	0
	középkorú k.	20	0	0	0	0	**0**	**0**	0	0	0	0	0	0	0
	idős kos	21	0	0	0	0	**0**	**0**	0	0	0	0	0	0	0
	jerke	22	0	0	0	0	**0**	**0**	0	0	0	0	0	0	0
	bárány	23	0	0	0	0	**0**	**0**	0	0	0	0	0	0	0
	összes	24	0	0	0	0	**0**	**0**	0	0	0	0	0	0	0
Vad-disznó	kan	25	1	0	0	0	**1**	**0**	0	0	0	0	3	280	0
	koca	26	1	0	0	0	**1**	**0**	0	0	0	0	3	210	0
	süldő	27	0	0	0	0	**0**	**0**	0	0	0	0	2	60	0
	malac	28	0	0	0	0	**0**	**0**	0	0	0	0	1	40	0
	összes	29	2	0	0	0	**2**	**0**	0	0	0	0	9	590	0
Mezei nyúl		30	1,325	0	0	0	**1,325**	**0**	0	0	0		935		0
Fácán		31	2,600	1,500	0	0	**2,600**	**1,500**	6,450	0	100		7,480		0
Fogoly		32	0	0	0	0	**0**	**0**	0	0	0		0		0
Tenyésztett réce		33	0	0	0	0	**0**	**0**	0	0	0		0		0

VADÁLLOMÁNYBECSLÉS ÉS VADGAZDÁLKODÁSI TERV
2021
306 - Kiskunsági vadgazdálkodási tájegység

D. TÁBLA: TERVEZETT MESTERSÉGES VADTENYÉSZTÉS

Megnevezés		Fácán (db)	Fogoly (db)	Vadkacsa (db)
a	b	c	d	e
Vadászatra történő tervezett kihelyezés	1	8,500	0	0
Tervezett kihelyezés természetes állomány pótlására	2	450	0	0

E. TÁBLA: TERVEZETT VADFÖLDEK ÉS VADTAKARMÁNYOZÁS

Megnevezés		Mennyiség	
a		b	c
Művelésre tervezett	vadföld (ha)	1	73
	vadlegelő (ha)	2	42
Tervezett takarmányfelhasználás	szálas (tonna)	3	28
	szemes (tonna)	4	244
	lédús (tonna)	5	55
	táp (tonna)	6	6

F. TÁBLA: TERVEZETT VADGAZDÁLKODÁSI BERENDEZÉSEK, A VADÁLLOMÁNY LÉTSZÁMÁRA ÉS ÖSSZETÉTELÉRE VONATKOZÓ KÖZLÉSEK, EGYÉB MEGJEGYZÉSEK

VADGAZDÁLKODÁSI JELENTÉS

2020

307 - Közép-Pesti vadgazdálkodási tájegység

A. TÁBLA: LELÖVÉS, BEFOGÁS, VADTELEPÍTÉS ÉS ÉRTÉKESÍTÉS

Megnevezés			Lelövés (db)									Befogás (db)	Elhullás (db)		Lőtt vad értékesítés / felhasználás				Élővad
			Szabad területen				Zárt területen				Mind-összes		Összes	Ebből vad-gépjármű ütközés	Értékesítés		Felhasználás		
			Bérvadászat		Saját vadászat	Összes	Bérvadászat		Saját vadászat	Összes									
			hazai	külföldi			hazai	külföldi							db	kg	db	kg	db
a	b	c	d	e	f	g	h	i	j	k	l	m	n	o	p	q	r	s	t
Gím-szarvas	bika	1	1	0	9	**10**	0	0	0	**0**	**10**	0	1	1	2	305	2	735	0
	tehén	2	0	0	7	**7**	0	0	0	**0**	**7**	0	0	0	4	245	2	210	0
	borjú	3	0	0	3	**3**	0	0	0	**0**	**3**	0	1	1	1	30	1	85	0
	összes	4	1	0	19	**20**	0	0	0	**0**	**20**	0	2	2	7	580	5	1,030	0
Dám-szarvas	bika	5	182	24	171	**377**	12	1	1	**14**	**391**	0	21	8	306	17,528	83	4,275	0
	tehén	6	299	6	483	**788**	11	0	16	**27**	**815**	0	3	2	630	19,266	187	6,329	0
	borjú	7	307	7	391	**705**	24	0	10	**34**	**739**	0	4	1	524	10,370	213	4,480	0
	összes	8	788	37	1,045	**1,870**	47	1	27	**75**	**1,945**	0	28	11	1,460	47,164	483	15,084	0
Őz	bak	9	222	65	295	**582**	0	5	0	**5**	**587**	0	20	16	352	6,171	212	4,273	0
	suta	10	57	24	410	**491**	0	6	0	**6**	**497**	0	28	13	296	4,824	169	3,079	0
	gida	11	119	11	447	**577**	0	2	0	**2**	**579**	0	35	14	235	2,485	270	3,693	0
	összes	12	398	100	1,152	**1,650**	0	13	0	**13**	**1,663**	0	83	43	883	13,480	651	11,045	0
Muflon	kos	13	0	0	0	**0**	0	0	0	**0**	**0**	0	0	0	0	0	0	0	0
	jerke	14	0	0	0	**0**	0	0	0	**0**	**0**	0	0	0	0	0	0	0	0
	bárány	15	0	0	0	**0**	0	0	0	**0**	**0**	0	0	0	0	0	0	0	0
	összes	16	0	0	0	**0**	0	0	0	**0**	**0**	0	0	0	0	0	0	0	0
Vad-disznó	kan	17	5	0	74	**79**	0	0	2	**2**	**81**	0	4	0	123	9,258	22	2,132	0
	koca	18	1	0	53	**54**	0	0	1	**1**	**55**	0	6	2	77	5,189	56	4,467	0
	süldő	19	12	0	121	**133**	0	0	0	**0**	**133**	0	6	2	123	5,277	148	7,266	0
	malac	20	3	0	139	**142**	0	0	0	**0**	**142**	0	5	0	108	1,469	32	515	0
	összes	21	21	0	387	**408**	0	0	3	**3**	**411**	0	21	4	431	21,193	258	14,380	0
Mezei nyúl		22	0	0	501	**501**					**501**	0	90	4	0		232		0
Fácán		23	5,883	0	3,049	**8,932**					**8,932**	0	496	110	587		5,597		6,720
Fogoly		24	1,094	0	0	**1,094**					**1,094**	0	340	70	0		1,094		0
Röptetett réce		25	0	0	346	**346**					**346**	0	0	0	0		346		0
Gépi összesen		**99**	**9,393**	**274**	**9,102**	**18,769**	**94**	**28**	**60**	**182**	**18,951**	**0**	**1,194**	**304**	**6,149**	**164,834**	**10,063**	**83,078**	**6,720**

VADGAZDÁLKODÁSI JELENTÉS
2020
307 - Közép-Pesti vadgazdálkodási tájegység

B. TÁBLA: VIZIVAD, RAGADOZÓK ÉS EGYÉB VADÁSZHATÓ FAJOK TERÍTÉKE

Megnevezés		Összes teríték (db)	Megnevezés	Összes teríték (db)
a	b	c	d	e
1	Erdei szalonka	60	Szajkó	398
2	Vetési lúd	0	Róka	1,694
3	Nagy lilik	0	Borz	259
4	Nyári lúd	0	Kóbor kutya	11
5	Nílusi lúd	0	Kóbor macska	50
6	Kanadai lúd	0	Házi görény	0
7	Tőkés réce	198	Nyest	18
8			Üregi nyúl	75
9	Szárcsa	0	Pézsmapocok	0
10	Balkáni gerle	1,542	Aranysakál	57
11	Örvös galamb	481	Nyestkutya	0
12	Dolmányos varjú	253	Mosómedve	0
13	Szarka	1,265		
99	Gépi összesen:	3,799	Gépi összesen:	2,562

C. TÁBLA: MESTERSÉGES VADTENYÉSZTÉS

Megnevezés		Fácán (db)	Fogoly (db)	Vadkacsa (db)
a	b	c	d	e
Vadászatra kihelyezve	1	12,508	2,800	600
Természetes állomány pótlására kihelyezve	2	3,145	0	0
Gépi összesen:	99	15,653	2,800	600

D. TÁBLA: VADFÖLDEK ÉS VADTAKARMÁNYOZÁS

Megnevezés		Mennyiség	
a		b	c
Művelt	vadföld (ha)	1	223
	vadlegelő (ha)	2	446
Felhasznált takarmányok	szálas (tonna)	3	114
	szemes (tonna)	4	621
	lédús (tonna)	5	445
	táp (tonna)	6	28
Gépi összesen		99	1,877

VADGAZDÁLKODÁSI JELENTÉS
2020
307 - Közép-Pesti vadgazdálkodási tájegység

E. TÁBLA: PÉNZÜGYI ADATOK

Me.: 1,000 Ft

Vadászati bevételek*				Vadászati kiadások*		
a		b	c	d		e
Külföldi	bérlelövés	1	23,234	Munkabér		70,663
	szolgáltatás	2	229	Vadgazdálkodás		112,955
Belföldi	bérlelövés	3	88,939	Vadkárok térítése	mezőgazdasági	2,006
	szolgáltatás	4	10,549		erdei	766
Élő vadból származó bevétel		5	600	Egyéb kiadások		42,665
Lőtt vadból származó bevétel		6	73,964			
Egyéb bevételek		7	92,198			
Pályázati bevétel és támogatások		8	17,547	Kiadások összesen:		**229,055**
Bevételek összesen:		9	**307,260**	A bevételek és kiadások egyenlege:		**78,205**
Gépi összesen:		99	**614,520**	Gépi összesen:		**536,315**

* A vadásztársaságoknak is a tényleges bevételeket és kiadásokat kell szerepeltetniük. A nyitó pénzkészletet és a pénzmaradványt egyetlen rovatban sem kell feltüntetni.

Tagok száma (vadásztársaságok):	573 fő	**Hivatások vadászok száma:**	33 fő

VADÁLLOMÁNYBECSLÉS ÉS VADGAZDÁLKODÁSI TERV
2021
307 - Közép-Pesti vadgazdálkodási tájegység

A. TÁBLA: BECSÜLT VADÁLLOMÁNY (db)

Vadállomány			Szabad területen	Zárt kertben (területen)	Összesen
a		b	c	d	e
Gímszarvas	bika	1	12	0	**12**
	tehén	2	11	0	**11**
	borjú	3	9	0	**9**
	összes	4	32	0	**32**
Dámszarvas	bika	5	1,038	95	**1,133**
	tehén	6	1,304	140	**1,444**
	borjú	7	1,137	90	**1,227**
	összes	8	3,479	325	**3,804**
Őz	bak	9	1,892	5	**1,897**
	suta	10	2,099	8	**2,107**
	gida	11	1,877	2	**1,879**
	összes	12	5,868	15	**5,883**
Muflon	kos	13	0	0	**0**
	jerke	14	0	0	**0**
	bárány	15	0	0	**0**
	összes	16	0	0	**0**
Vaddisznó	kan	17	120	0	**120**
	koca	18	140	0	**140**
	süldő	19	361	0	**361**
	összes	20	621	0	**621**
Mezei nyúl		21	3,491	0	**3,491**
Fácán		22	5,206	0	**5,206**
Fogoly		23	439	0	**439**
Gépi összesen:		**99**	**29,136**	**680**	**29,816**

B. TÁBLA: EGYÉB FAJOK ÁLLOMÁNYA (db)

Megnevezés		Létszám (db)	Megnevezés	Létszám (db)
a	b	c	d	e
1	Szarka	1,310	Róka	1,292
2	Dolmányos varjú	641	Borz	629
3	Vetési varjú	145	Nyest	410
4	Holló	903	Házi görény	300
5	Barna rétihéja	233	Nyuszt	154
6	Egerészölyv	1,668	Menyét	331
7	Héja	356	Aranysakál	157
99	**Gépi összesen:**	**5,256**		**3,273**

VADÁLLOMÁNYBECSLÉS ÉS VADGAZDÁLKODÁSI TERV
2021
307 - Közép-Pesti vadgazdálkodási tájegység

C. TÁBLA: TERVEZETT ÁLLOMÁNYSZABÁLYOZÁS, VADTELEPÍTÉS ÉS ÉRTÉKESÍTÉS

Megnevezés			Állományszabályozás						Vadtelepítés és kibocsátás		Értékesítés/ felhasználás				
			Lelövés		Befogás		Összesen				Értékesítés		Felhasználás		Élővad
			szabad	zárt	szabad	zárt	szabad	zárt	szabad	zárt	db	kg	db	kg	db
			területen						területen						
a	b	c	d	e	f	g	h	i	j	k	l	m	n	o	p
Gím-szar-vas	fiatal bika	1	7	0	0	0	**7**	**0**	0	0	3	315	3	350	0
	középkorú b.	2	10	0	0	0	**10**	**0**	0	0	6	710	4	440	0
	idős bika	3	1	0	0	0	**1**	**0**	0	0	1	170	0	0	0
	tehén	4	13	0	0	0	**13**	**0**	0	0	8	612	3	220	0
	borjú	5	15	0	0	0	**15**	**0**	0	0	7	370	6	230	0
	összes	6	46	0	0	0	**46**	**0**	0	0	25	2,177	16	1,240	0
Dám-szar-vas	fiatal bika	7	186	16	0	0	**186**	**16**	0	0	131	5,657	49	2,633	0
	középkorú b.	8	135	9	0	0	**135**	**9**	0	0	109	5,704	19	1,140	0
	idős bika	9	65	7	0	0	**65**	**7**	0	0	63	4,275	2	125	0
	tehén	10	715	70	0	0	**715**	**70**	0	0	614	20,305	115	4,221	0
	borjú	11	672	70	0	0	**672**	**70**	0	0	515	10,453	158	3,354	0
	összes	12	1,773	172	0	0	**1,773**	**172**	0	0	1,432	46,394	343	11,473	0
Őz	fiatal bak	13	277	4	0	0	**277**	**4**	0	0	197	2,881	60	896	0
	középkorú b.	14	228	4	0	0	**228**	**4**	0	0	160	2,607	40	658	0
	idős bak	15	140	3	0	0	**140**	**3**	0	0	119	2,229	13	224	0
	suta	16	551	10	0	0	**551**	**10**	0	0	375	5,118	120	1,805	0
	gida	17	680	6	0	0	**680**	**6**	0	0	333	3,053	289	3,038	0
	összes	18	1,876	27	0	0	**1,876**	**27**	0	0	1,184	15,888	522	6,621	0
Muflon	fiatal kos	19	0	0	0	0	**0**	**0**	0	0	0	0	0	0	0
	középkorú k.	20	0	0	0	0	**0**	**0**	0	0	0	0	0	0	0
	idős kos	21	0	0	0	0	**0**	**0**	0	0	0	0	0	0	0
	jerke	22	0	0	0	0	**0**	**0**	0	0	0	0	0	0	0
	bárány	23	0	0	0	0	**0**	**0**	0	0	0	0	0	0	0
	összes	24	0	0	0	0	**0**	**0**	0	0	0	0	0	0	0
Vad-disznó	kan	25	138	0	0	0	**138**	**0**	0	0	62	4,787	227	1,850	0
	koca	26	177	0	0	0	**177**	**0**	0	0	50	3,027	229	3,640	0
	süldő	27	503	0	0	0	**503**	**0**	0	0	113	3,505	391	7,555	0
	malac	28	239	0	0	0	**239**	**0**	0	0	38	584	227	2,001	0
	összes	29	1,057	0	0	0	**1,057**	**0**	0	0	263	11,903	1,074	15,046	0
Mezei nyúl		30	881	0	0	0	**881**	**0**	0	0	40		746		0
Fácán		31	7,837	0	0	0	**7,837**	**0**	11,700	0	2,250		6,742		0
Fogoly		32	750	0	0	0	**750**	**0**	2,000	0	0		750		0
Tenyésztett réce		33	540	0	0	0	**540**	**0**	0	0	0		0		0

VADÁLLOMÁNYBECSLÉS ÉS VADGAZDÁLKODÁSI TERV
2021
307 - Közép-Pesti vadgazdálkodási tájegység

D. TÁBLA: TERVEZETT MESTERSÉGES VADTENYÉSZTÉS

Megnevezés		Fácán (db)	Fogoly (db)	Vadkacsa (db)
a	b	c	d	e
Vadászatra történő tervezett kihelyezés	1	10,950	2,000	1,000
Tervezett kihelyezés természetes állomány pótlására	2	2,150	0	0

E. TÁBLA: TERVEZETT VADFÖLDEK ÉS VADTAKARMÁNYOZÁS

Megnevezés			Mennyiség
a		b	c
Művelésre tervezett	vadföld (ha)	1	255
	vadlegelő (ha)	2	451
Tervezett takarmányfelhasználás	szálas (tonna)	3	149
	szemes (tonna)	4	809
	lédús (tonna)	5	564
	táp (tonna)	6	34

F. TÁBLA: TERVEZETT VADGAZDÁLKODÁSI BERENDEZÉSEK, A VADÁLLOMÁNY LÉTSZÁMÁRA ÉS ÖSSZETÉTELÉRE VONATKOZÓ KÖZLÉSEK, EGYÉB MEGJEGYZÉSEK

VADGAZDÁLKODÁSI JELENTÉS

2020

308 - Tápió-vidéki vadgazdálkodási tájegység

A. TÁBLA: LELÖVÉS, BEFOGÁS, VADTELEPÍTÉS ÉS ÉRTÉKESÍTÉS

Megnevezés			Lelövés (db)									Befogás (db)	Elhullás (db)		Lőtt vad értékesítés / felhasználás				Élővad
			Szabad területen				Zárt területen				Mind-összes		Összes	Ebből vad-gépjármű ütközés	Értékesítés		Felhasználás		
			Bérvadászat		Saját vadászat	Összes	Bérvadászat		Saját vadászat	Összes									
			hazai	külföldi			hazai	külföldi							db	kg	db	kg	db
a	b	c	d	e	f	g	h	i	j	k	l	m	n	o	p	q	r	s	t
Gím-szarvas	bika	1	0	0	0	**0**	0	0	0	**0**	**0**	0	0	0	0	0	0	0	0
	tehén	2	0	0	0	**0**	0	0	0	**0**	**0**	0	0	0	0	0	0	0	0
	borjú	3	0	0	0	**0**	0	0	0	**0**	**0**	0	0	0	0	0	0	0	0
	összes	4	0	0	0	**0**	0	0	0	**0**	**0**	0	0	0	0	0	0	0	0
Dám-szarvas	bika	5	0	0	9	**9**	0	0	0	**0**	**9**	0	0	0	4	218	3	147	0
	tehén	6	0	0	13	**13**	0	0	0	**0**	**13**	0	0	0	2	63	10	383	0
	borjú	7	0	0	14	**14**	0	0	0	**0**	**14**	0	0	0	0	0	12	305	0
	összes	8	0	0	36	**36**	0	0	0	**0**	**36**	0	0	0	6	281	25	835	0
Őz	bak	9	277	117	204	**598**	0	0	0	**0**	**598**	0	29	17	375	6,382	212	3,803	0
	suta	10	101	0	409	**510**	0	0	0	**0**	**510**	0	39	17	210	3,229	285	4,177	0
	gida	11	89	0	597	**686**	0	0	0	**0**	**686**	0	29	9	209	2,260	440	4,662	0
	összes	12	467	117	1,210	**1,794**	0	0	0	**0**	**1,794**	0	97	43	794	11,871	937	12,642	0
Muflon	kos	13	0	0	0	**0**	0	0	0	**0**	**0**	0	0	0	0	0	10	170	0
	jerke	14	0	0	0	**0**	0	0	0	**0**	**0**	0	0	0	0	0	9	135	0
	bárány	15	0	0	0	**0**	0	0	0	**0**	**0**	0	0	0	0	0	9	99	0
	összes	16	0	0	0	**0**	0	0	0	**0**	**0**	0	0	0	0	0	28	404	0
Vad-disznó	kan	17	1	0	5	**6**	0	0	0	**0**	**6**	0	0	0	36	2,943	34	2,470	0
	koca	18	0	0	2	**2**	0	0	0	**0**	**2**	0	1	0	25	1,919	39	2,480	0
	süldő	19	0	0	11	**11**	0	0	0	**0**	**11**	0	0	0	23	926	76	2,775	0
	malac	20	0	0	4	**4**	0	0	0	**0**	**4**	0	0	0	0	0	24	310	0
	összes	21	1	0	22	**23**	0	0	0	**0**	**23**	0	1	0	84	5,788	173	8,035	0
Mezei nyúl		22	26	82	1,118	**1,226**					**1,226**	0	26	14	108		961		0
Fácán		23	1,939	68	4,650	**6,657**					**6,657**	0	34	24	552		5,614		0
Fogoly		24	0	0	50	**50**					**50**	0	0	0	0		50		0
Röptetett réce		25	0	0	64	**64**					**64**	0	0	0	0		64		0
Gépi összesen		**99**	**2,901**	**384**	**8,418**	**11,703**	**0**	**0**	**0**	**0**	**11,703**	**0**	**256**	**124**	**2,428**	**35,880**	**9,015**	**43,832**	**0**

VADGAZDÁLKODÁSI JELENTÉS
2020
308 - Tápió-vidéki vadgazdálkodási tájegység

B. TÁBLA: VIZIVAD, RAGADOZÓK ÉS EGYÉB VADÁSZHATÓ FAJOK TERÍTÉKE

Megnevezés		Összes teríték (db)	Megnevezés	Összes teríték (db)
a	b	c	d	e
1	Erdei szalonka	6	Szajkó	328
2	Vetési lúd	16	Róka	1,836
3	Nagy lilik	2	Borz	274
4	Nyári lúd	0	Kóbor kutya	27
5	Nílusi lúd	0	Kóbor macska	24
6	Kanadai lúd	0	Házi görény	0
7	Tőkés réce	282	Nyest	13
8			Üregi nyúl	100
9	Szárcsa	0	Pézsmapocok	0
10	Balkáni gerle	1,328	Aranysakál	16
11	Örvös galamb	231	Nyestkutya	0
12	Dolmányos varjú	495	Mosómedve	0
13	Szarka	1,919		
99	Gépi összesen:	4,279	Gépi összesen:	2,618

C. TÁBLA: MESTERSÉGES VADTENYÉSZTÉS

Megnevezés		Fácán (db)	Fogoly (db)	Vadkacsa (db)
a	b	c	d	e
Vadászatra kihelyezve	1	6,450	50	600
Természetes állomány pótlására kihelyezve	2	4,510	450	0
Gépi összesen:	99	10,960	500	600

D. TÁBLA: VADFÖLDEK ÉS VADTAKARMÁNYOZÁS

Megnevezés		Mennyiség	
a		b	c
Művelt	vadföld (ha)	1	137
	vadlegelő (ha)	2	74
Felhasznált takarmányok	szálas (tonna)	3	43
	szemes (tonna)	4	354
	lédús (tonna)	5	92
	táp (tonna)	6	24
Gépi összesen		99	724

VADGAZDÁLKODÁSI JELENTÉS
2020
308 - Tápió-vidéki vadgazdálkodási tájegység

E. TÁBLA: PÉNZÜGYI ADATOK

Me.: 1,000 Ft

Vadászati bevételek*				Vadászati kiadások*		
a		b	c	d		e
Külföldi	bérlelövés	1	14,301	Munkabér		79,969
	szolgáltatás	2	2,657	Vadgazdálkodás		44,937
Belföldi	bérlelövés	3	20,783	Vadkárok térítése	mezőgazdasági	0
	szolgáltatás	4	14,000		erdei	0
Élő vadból származó bevétel		5	0	Egyéb kiadások		43,378
Lőtt vadból származó bevétel		6	14,627			
Egyéb bevételek		7	91,157			
Pályázati bevétel és támogatások		8	33,721	Kiadások összesen:		**168,284**
Bevételek összesen:		9	**191,246**	A bevételek és kiadások egyenlege:		**22,962**
Gépi összesen:		99	**382,492**	Gépi összesen:		**359,530**

* A vadásztársaságoknak is a tényleges bevételeket és kiadásokat kell szerepeltetniük. A nyitó pénzkészletet és a pénzmaradványt egyetlen rovatban sem kell feltüntetni.

Tagok száma (vadásztársaságok):	447 fő	**Hivatások vadászok száma:**	28 fő

VADÁLLOMÁNYBECSLÉS ÉS VADGAZDÁLKODÁSI TERV
2021
308 - Tápió-vidéki vadgazdálkodási tájegység

A. TÁBLA: BECSÜLT VADÁLLOMÁNY (db)

Vadállomány			Szabad területen	Zárt kertben (területen)	Összesen
a		b	c	d	e
Gímszarvas	bika	1	0	0	**0**
	tehén	2	0	0	**0**
	borjú	3	0	0	**0**
	összes	4	0	0	**0**
Dámszarvas	bika	5	10	0	**10**
	tehén	6	14	0	**14**
	borjú	7	12	0	**12**
	összes	8	36	0	**36**
Őz	bak	9	1,988	0	**1,988**
	suta	10	2,083	0	**2,083**
	gida	11	2,024	0	**2,024**
	összes	12	6,095	0	**6,095**
Muflon	kos	13	0	0	**0**
	jerke	14	0	0	**0**
	bárány	15	0	0	**0**
	összes	16	0	0	**0**
Vaddisznó	kan	17	5	0	**5**
	koca	18	7	0	**7**
	süldő	19	20	0	**20**
	összes	20	32	0	**32**
Mezei nyúl		21	5,015	0	**5,015**
Fácán		22	7,692	0	**7,692**
Fogoly		23	140	0	**140**
Gépi összesen:		**99**	**25,173**	**0**	**25,173**

B. TÁBLA: EGYÉB FAJOK ÁLLOMÁNYA (db)

Megnevezés		Létszám (db)	Megnevezés	Létszám (db)
a	b	c	d	e
1	Szarka	1,282	Róka	748
2	Dolmányos varjú	855	Borz	202
3	Vetési varjú	1,305	Nyest	264
4	Holló	91	Házi görény	205
5	Barna rétihéja	354	Nyuszt	23
6	Egerészölyv	921	Menyét	205
7	Héja	262	Aranysakál	30
99	**Gépi összesen:**	**5,070**		**1,677**

VADÁLLOMÁNYBECSLÉS ÉS VADGAZDÁLKODÁSI TERV
2021
308 - Tápió-vidéki vadgazdálkodási tájegység

C. TÁBLA: TERVEZETT ÁLLOMÁNYSZABÁLYOZÁS, VADTELEPÍTÉS ÉS ÉRTÉKESÍTÉS

Megnevezés			Állományszabályozás						Vadtelepítés és kibocsátás		Értékesítés/ felhasználás				
			Lelövés		Befogás		Összesen				Értékesítés		Felhasználás		Élővad
			szabad	zárt	szabad	zárt	szabad	zárt	szabad	zárt	db	kg	db	kg	db
			területen						területen						
a	b	c	d	e	f	g	h	i	j	k	l	m	n	o	p
Gím-szar-vas	fiatal bika	1	0	0	0	0	**0**	**0**	0	0	0	0	0	0	0
	középkorú b.	2	0	0	0	0	**0**	**0**	0	0	0	0	0	0	0
	idős bika	3	0	0	0	0	**0**	**0**	0	0	0	0	0	0	0
	tehén	4	0	0	0	0	**0**	**0**	0	0	0	0	0	0	0
	borjú	5	0	0	0	0	**0**	**0**	0	0	0	0	0	0	0
	összes	6	0	0	0	0	**0**	**0**	0	0	0	0	0	0	0
Dám-szar-vas	fiatal bika	7	9	0	0	0	**9**	**0**	0	0	3	145	5	275	0
	középkorú b.	8	6	0	0	0	**6**	**0**	0	0	2	95	4	260	0
	idős bika	9	1	0	0	0	**1**	**0**	0	0	0	0	1	85	0
	tehén	10	19	0	0	0	**19**	**0**	0	0	4	140	13	525	0
	borjú	11	19	0	0	0	**19**	**0**	0	0	4	115	16	420	0
	összes	12	54	0	0	0	**54**	**0**	0	0	13	495	39	1,565	0
Őz	fiatal bak	13	320	0	0	0	**320**	**0**	0	0	204	3,261	98	1,523	0
	középkorú b.	14	204	0	0	0	**204**	**0**	0	0	150	2,527	42	727	0
	idős bak	15	104	0	0	0	**104**	**0**	0	0	87	1,484	13	186	0
	suta	16	570	0	0	0	**570**	**0**	0	0	355	5,565	181	2,827	0
	gida	17	691	0	0	0	**691**	**0**	0	0	303	3,332	346	3,617	0
	összes	18	1,889	0	0	0	**1,889**	**0**	0	0	1,099	16,169	680	8,880	0
Muflon	fiatal kos	19	0	0	0	0	**0**	**0**	0	0	0	0	0	0	0
	középkorú k.	20	0	0	0	0	**0**	**0**	0	0	0	0	0	0	0
	idős kos	21	0	0	0	0	**0**	**0**	0	0	0	0	0	0	0
	jerke	22	0	0	0	0	**0**	**0**	0	0	0	0	0	0	0
	bárány	23	0	0	0	0	**0**	**0**	0	0	0	0	0	0	0
	összes	24	0	0	0	0	**0**	**0**	0	0	0	0	0	0	0
Vad-disznó	kan	25	14	0	0	0	**14**	**0**	0	0	7	550	4	390	0
	koca	26	24	0	0	0	**24**	**0**	0	0	13	815	12	790	0
	süldő	27	56	0	0	0	**56**	**0**	0	0	17	620	38	1,435	0
	malac	28	20	0	0	0	**20**	**0**	0	0	10	200	13	205	0
	összes	29	114	0	0	0	**114**	**0**	0	0	47	2,185	67	2,820	0
Mezei nyúl		30	1,433	0	0	0	**1,433**	**0**	0	0	290		1,673		0
Fácán		31	8,410	0	0	0	**8,410**	**0**	12,010	0	3,450		5,410		0
Fogoly		32	90	0	0	0	**90**	**0**	1,000	0	0		90		0
Tenyésztett réce		33	2,000	0	0	0	**2,000**	**0**	2,500	0	1,500		500		0

VADÁLLOMÁNYBECSLÉS ÉS VADGAZDÁLKODÁSI TERV
2021
308 - Tápió-vidéki vadgazdálkodási tájegység

D. TÁBLA: TERVEZETT MESTERSÉGES VADTENYÉSZTÉS

Megnevezés		Fácán (db)	Fogoly (db)	Vadkacsa (db)
a	b	c	d	e
Vadászatra történő tervezett kihelyezés	1	9,550	90	2,500
Tervezett kihelyezés természetes állomány pótlására	2	4,060	910	0

E. TÁBLA: TERVEZETT VADFÖLDEK ÉS VADTAKARMÁNYOZÁS

Megnevezés			Mennyiség
a		b	c
Művelésre tervezett	vadföld (ha)	1	156
	vadlegelő (ha)	2	70
Tervezett takarmányfelhasználás	szálas (tonna)	3	64
	szemes (tonna)	4	549
	lédús (tonna)	5	116
	táp (tonna)	6	27

F. TÁBLA: TERVEZETT VADGAZDÁLKODÁSI BERENDEZÉSEK, A VADÁLLOMÁNY LÉTSZÁMÁRA ÉS ÖSSZETÉTELÉRE VONATKOZÓ KÖZLÉSEK, EGYÉB MEGJEGYZÉSEK

VADGAZDÁLKODÁSI JELENTÉS
2020
309 - Jászsági vadgazdálkodási tájegység

A. TÁBLA: LELÖVÉS, BEFOGÁS, VADTELEPÍTÉS ÉS ÉRTÉKESÍTÉS

Megnevezés			Lelövés (db)									Befogás (db)	Elhullás (db)		Lőtt vad értékesítés / felhasználás				Élővad
			Szabad területen				Zárt területen				Mind-összes		Összes	Ebből vad-gépjármű ütközés	Értékesítés		Felhasználás		
			Bérvadászat		Saját vadászat	Összes	Bérvadászat		Saját vadászat	Összes									
			hazai	külföldi			hazai	külföldi							db	kg	db	kg	db
a	b	c	d	e	f	g	h	i	j	k	l	m	n	o	p	q	r	s	t
Gím-szarvas	bika	1	0	0	2	**2**	0	0	0	**0**	**2**	0	0	0	0	0	2	252	0
	tehén	2	0	0	0	**0**	0	0	0	**0**	**0**	0	0	0	0	0	0	0	0
	borjú	3	0	0	0	**0**	0	0	0	**0**	**0**	0	0	0	0	0	0	0	0
	összes	4	0	0	2	**2**	0	0	0	**0**	**2**	0	0	0	0	0	2	252	0
Dám-szarvas	bika	5	0	0	1	**1**	0	0	0	**0**	**1**	0	0	0	0	0	1	40	0
	tehén	6	0	0	2	**2**	0	0	0	**0**	**2**	0	0	0	0	0	2	75	0
	borjú	7	0	0	3	**3**	0	0	0	**0**	**3**	0	0	0	0	0	3	56	0
	összes	8	0	0	6	**6**	0	0	0	**0**	**6**	0	0	0	0	0	6	171	0
Őz	bak	9	320	155	312	**787**	0	0	0	**0**	**787**	0	74	23	539	8,851	269	4,227	0
	suta	10	143	13	585	**741**	0	0	0	**0**	**741**	0	127	49	428	6,194	334	4,782	0
	gida	11	142	20	597	**759**	0	0	0	**0**	**759**	0	92	18	381	3,839	402	4,494	30
	összes	12	605	188	1,494	**2,287**	0	0	0	**0**	**2,287**	0	293	90	1,348	18,884	1,005	13,503	30
Muflon	kos	13	0	0	0	**0**	0	0	0	**0**	**0**	0	0	0	0	0	0	0	0
	jerke	14	0	0	0	**0**	0	0	0	**0**	**0**	0	0	0	0	0	0	0	0
	bárány	15	0	0	0	**0**	0	0	0	**0**	**0**	0	0	0	0	0	0	0	0
	összes	16	0	0	0	**0**	0	0	0	**0**	**0**	0	0	0	0	0	0	0	0
Vad-disznó	kan	17	0	0	11	**11**	0	0	0	**0**	**11**	0	21	0	2	190	9	710	0
	koca	18	0	0	8	**8**	0	0	0	**0**	**8**	0	14	0	0	0	2	140	0
	süldő	19	0	0	5	**5**	0	0	0	**0**	**5**	0	18	1	0	0	16	758	0
	malac	20	0	0	8	**8**	0	0	0	**0**	**8**	0	10	0	0	0	1	20	0
	összes	21	0	0	32	**32**	0	0	0	**0**	**32**	0	63	1	2	190	28	1,628	0
Mezei nyúl		22	693	0	909	**1,602**					**1,602**	169	532	173	657		764		169
Fácán		23	2,725	0	10,707	**13,432**					**13,432**	0	555	148	3,490		9,349		950
Fogoly		24	0	0	0	**0**					**0**	0	0	0	0		0		0
Röptetett réce		25	594	0	811	**1,405**					**1,405**	0	0	0	594		826		0
Gépi összesen		**99**	**5,222**	**376**	**15,495**	**21,093**	**0**	**0**	**0**	**0**	**21,093**	**169**	**1,799**	**503**	**7,441**	**38,148**	**13,021**	**31,108**	**1,179**

VADGAZDÁLKODÁSI JELENTÉS
2020
309 - Jászsági vadgazdálkodási tájegység

B. TÁBLA: VIZIVAD, RAGADOZÓK ÉS EGYÉB VADÁSZHATÓ FAJOK TERÍTÉKE

Megnevezés		Összes teríték (db)	Megnevezés	Összes teríték (db)
a	b	c	d	e
1	Erdei szalonka	17	Szajkó	230
2	Vetési lúd	2	Róka	1,742
3	Nagy lilik	52	Borz	430
4	Nyári lúd	4	Kóbor kutya	59
5	Nílusi lúd	0	Kóbor macska	81
6	Kanadai lúd	0	Házi görény	0
7	Tőkés réce	2,249	Nyest	13
8			Üregi nyúl	0
9	Szárcsa	0	Pézsmapocok	0
10	Balkáni gerle	1,773	Aranysakál	64
11	Örvös galamb	517	Nyestkutya	0
12	Dolmányos varjú	1,515	Mosómedve	0
13	Szarka	2,200		
99	Gépi összesen:	8,329	Gépi összesen:	2,619

C. TÁBLA: MESTERSÉGES VADTENYÉSZTÉS

Megnevezés		Fácán (db)	Fogoly (db)	Vadkacsa (db)
a	b	c	d	e
Vadászatra kihelyezve	1	17,778	0	3,200
Természetes állomány pótlására kihelyezve	2	1,348	0	0
Gépi összesen:	99	19,126	0	3,200

D. TÁBLA: VADFÖLDEK ÉS VADTAKARMÁNYOZÁS

Megnevezés		Mennyiség	
a		b	c
Művelt	vadföld (ha)	1	302
	vadlegelő (ha)	2	171
Felhasznált takarmányok	szálas (tonna)	3	144
	szemes (tonna)	4	466
	lédús (tonna)	5	64
	táp (tonna)	6	44
Gépi összesen		99	1,191

VADGAZDÁLKODÁSI JELENTÉS
2020
309 - Jászsági vadgazdálkodási tájegység

E. TÁBLA: PÉNZÜGYI ADATOK

Me.: 1,000 Ft

Vadászati bevételek*				Vadászati kiadások*		
a		b	c	d		e
Külföldi	bérlelövés	1	27,719	Munkabér		126,101
	szolgáltatás	2	691	Vadgazdálkodás		95,061
Belföldi	bérlelövés	3	52,488	Vadkárok térítése	mezőgazdasági	0
	szolgáltatás	4	10,310		erdei	2,000
Élő vadból származó bevétel		5	13,246	Egyéb kiadások		42,341
Lőtt vadból származó bevétel		6	23,149			
Egyéb bevételek		7	79,416			
Pályázati bevétel és támogatások		8	32,672	Kiadások összesen:		**265,503**
Bevételek összesen:		9	**239,691**	A bevételek és kiadások egyenlege:		**-25,812**
Gépi összesen:		99	**479,382**	Gépi összesen:		**505,194**

* A vadásztársaságoknak is a tényleges bevételeket és kiadásokat kell szerepeltetniük. A nyitó pénzkészletet és a pénzmaradványt egyetlen rovatban sem kell feltüntetni.

Tagok száma (vadásztársaságok):	548 fő	**Hivatások vadászok száma:**	41 fő

VADÁLLOMÁNYBECSLÉS ÉS VADGAZDÁLKODÁSI TERV
2021
309 - Jászsági vadgazdálkodási tájegység

A. TÁBLA: BECSÜLT VADÁLLOMÁNY (db)

Vadállomány			Szabad területen	Zárt kertben (területen)	Összesen
a		b	c	d	e
Gímszarvas	bika	1	1	0	**1**
	tehén	2	1	0	**1**
	borjú	3	1	0	**1**
	összes	4	3	0	**3**
Dámszarvas	bika	5	7	0	**7**
	tehén	6	16	0	**16**
	borjú	7	14	0	**14**
	összes	8	37	0	**37**
Őz	bak	9	3,110	0	**3,110**
	suta	10	3,122	0	**3,122**
	gida	11	2,409	0	**2,409**
	összes	12	8,641	0	**8,641**
Muflon	kos	13	0	0	**0**
	jerke	14	0	0	**0**
	bárány	15	0	0	**0**
	összes	16	0	0	**0**
Vaddisznó	kan	17	18	0	**18**
	koca	18	25	0	**25**
	süldő	19	57	0	**57**
	összes	20	100	0	**100**
Mezei nyúl		21	11,602	0	**11,602**
Fácán		22	11,315	0	**11,315**
Fogoly		23	85	0	**85**
Gépi összesen:		**99**	**40,564**	**0**	**40,564**

B. TÁBLA: EGYÉB FAJOK ÁLLOMÁNYA (db)

Megnevezés		Létszám (db)	Megnevezés	Létszám (db)
a	b	c	d	e
1	Szarka	1,386	Róka	1,094
2	Dolmányos varjú	1,187	Borz	356
3	Vetési varjú	2,320	Nyest	549
4	Holló	171	Házi görény	453
5	Barna rétihéja	946	Nyuszt	119
6	Egerészölyv	2,690	Menyét	695
7	Héja	294	Aranysakál	38
99	**Gépi összesen:**	**8,994**		**3,304**

VADÁLLOMÁNYBECSLÉS ÉS VADGAZDÁLKODÁSI TERV
2021
309 - Jászsági vadgazdálkodási tájegység

C. TÁBLA: TERVEZETT ÁLLOMÁNYSZABÁLYOZÁS, VADTELEPÍTÉS ÉS ÉRTÉKESÍTÉS

Megnevezés			Állományszabályozás						Vadtelepítés és kibocsátás		Értékesítés/ felhasználás				
			Lelövés		Befogás		Összesen				Értékesítés		Felhasználás		Élővad
			szabad	zárt	szabad	zárt	szabad	zárt	szabad	zárt	db	kg	db	kg	db
			területen						területen						
a	b	c	d	e	f	g	h	i	j	k	l	m	n	o	p
Gím-szar-vas	fiatal bika	1	1	0	0	0	**1**	**0**	0	0	0	0	1	80	0
	középkorú b.	2	0	0	0	0	**0**	**0**	0	0	0	0	0	0	0
	idős bika	3	0	0	0	0	**0**	**0**	0	0	0	0	0	0	0
	tehén	4	1	0	0	0	**1**	**0**	0	0	0	0	1	100	0
	borjú	5	1	0	0	0	**1**	**0**	0	0	0	0	1	40	0
	összes	6	3	0	0	0	**3**	**0**	0	0	0	0	3	220	0
Dám-szar-vas	fiatal bika	7	1	0	0	0	**1**	**0**	0	0	0	0	1	35	0
	középkorú b.	8	1	0	0	0	**1**	**0**	0	0	0	0	1	45	0
	idős bika	9	0	0	0	0	**0**	**0**	0	0	0	0	0	0	0
	tehén	10	4	0	0	0	**4**	**0**	0	0	0	0	5	151	0
	borjú	11	3	0	0	0	**3**	**0**	0	0	0	0	3	55	0
	összes	12	9	0	0	0	**9**	**0**	0	0	0	0	10	286	0
Őz	fiatal bak	13	259	0	0	0	**259**	**0**	0	0	154	2,298	86	1,205	0
	középkorú b.	14	300	0	0	0	**300**	**0**	0	0	219	3,511	71	1,083	0
	idős bak	15	266	0	0	0	**266**	**0**	0	0	187	3,405	60	967	0
	suta	16	802	0	0	0	**802**	**0**	0	0	545	8,369	201	2,847	0
	gida	17	798	0	0	0	**798**	**0**	0	0	414	4,357	339	3,369	0
	összes	18	2,425	0	0	0	**2,425**	**0**	0	0	1,519	21,940	757	9,471	0
Muflon	fiatal kos	19	0	0	0	0	**0**	**0**	0	0	0	0	0	0	0
	középkorú k.	20	0	0	0	0	**0**	**0**	0	0	0	0	0	0	0
	idős kos	21	0	0	0	0	**0**	**0**	0	0	0	0	0	0	0
	jerke	22	0	0	0	0	**0**	**0**	0	0	0	0	0	0	0
	bárány	23	0	0	0	0	**0**	**0**	0	0	0	0	0	0	0
	összes	24	0	0	0	0	**0**	**0**	0	0	0	0	0	0	0
Vad-disznó	kan	25	0	0	0	0	**0**	**0**	0	0	0	0	0	0	0
	koca	26	0	0	0	0	**0**	**0**	0	0	0	0	0	0	0
	süldő	27	0	0	0	0	**0**	**0**	0	0	0	0	0	0	0
	malac	28	0	0	0	0	**0**	**0**	0	0	0	0	0	0	0
	összes	29	0	0	0	0	**0**	**0**	0	0	0	0	0	0	0
Mezei nyúl		30	2,499	0	930	0	**3,429**	**0**	0	0	840		1,319		930
Fácán		31	16,948	0	0	0	**16,948**	**0**	14,700	0	8,840		9,008		1,900
Fogoly		32	0	0	0	0	**0**	**0**	510	0	0		0		0
Tenyésztett réce		33	3,600	0	0	0	**3,600**	**0**	1,500	0	2,000		1,600		0

VADÁLLOMÁNYBECSLÉS ÉS VADGAZDÁLKODÁSI TERV
2021
309 - Jászsági vadgazdálkodási tájegység

D. TÁBLA: TERVEZETT MESTERSÉGES VADTENYÉSZTÉS

Megnevezés		Fácán (db)	Fogoly (db)	Vadkacsa (db)
a	b	c	d	e
Vadászatra történő tervezett kihelyezés	1	20,340	510	3,800
Tervezett kihelyezés természetes állomány pótlására	2	2,010	0	100

E. TÁBLA: TERVEZETT VADFÖLDEK ÉS VADTAKARMÁNYOZÁS

Megnevezés			Mennyiség
a		b	c
Művelésre tervezett	vadföld (ha)	1	320
	vadlegelő (ha)	2	187
Tervezett takarmányfelhasználás	szálas (tonna)	3	279
	szemes (tonna)	4	955
	lédús (tonna)	5	94
	táp (tonna)	6	78

F. TÁBLA: TERVEZETT VADGAZDÁLKODÁSI BERENDEZÉSEK, A VADÁLLOMÁNY LÉTSZÁMÁRA ÉS ÖSSZETÉTELÉRE VONATKOZÓ KÖZLÉSEK, EGYÉB MEGJEGYZÉSEK

VADGAZDÁLKODÁSI JELENTÉS

2020

310 - Mátra-alja-Dél-hevesi vadgazdálkodási tájegység

A. TÁBLA: LELÖVÉS, BEFOGÁS, VADTELEPÍTÉS ÉS ÉRTÉKESÍTÉS

Megnevezés			Lelövés (db)									Befogás (db)	Elhullás (db)		Lőtt vad értékesítés / felhasználás				Élővad
			Szabad területen				Zárt területen				Mind-összes		Összes	Ebből vad-gépjármű ütközés	Értékesítés		Felhasználás		
			Bérvadászat		Saját vadászat	Összes	Bérvadászat		Saját vadászat	Összes									
			hazai	külföldi			hazai	külföldi							db	kg	db	kg	db
a	b	c	d	e	f	g	h	i	j	k	l	m	n	o	p	q	r	s	t
Gím-szarvas	bika	1	0	0	0	**0**	0	0	0	**0**	**0**	0	0	0	0	0	0	0	0
	tehén	2	0	0	0	**0**	0	0	0	**0**	**0**	0	0	0	0	0	0	0	0
	borjú	3	0	0	0	**0**	0	0	0	**0**	**0**	0	0	0	0	0	0	0	0
	összes	4	0	0	0	**0**	0	0	0	**0**	**0**	0	0	0	0	0	0	0	0
Dám-szarvas	bika	5	0	0	0	**0**	0	0	0	**0**	**0**	0	10	2	11	166	14	224	0
	tehén	6	0	0	0	**0**	0	0	0	**0**	**0**	0	1	1	13	221	5	85	0
	borjú	7	0	0	0	**0**	0	0	0	**0**	**0**	0	1	1	14	140	9	90	0
	összes	8	0	0	0	**0**	0	0	0	**0**	**0**	0	12	4	38	527	28	399	0
Őz	bak	9	283	140	92	**515**	0	0	0	**0**	**515**	0	10	10	338	5,634	145	2,384	0
	suta	10	27	1	440	**468**	0	0	0	**0**	**468**	0	51	14	168	2,451	284	4,146	0
	gida	11	17	0	437	**454**	0	0	0	**0**	**454**	0	60	2	131	1,483	291	3,008	0
	összes	12	327	141	969	**1,437**	0	0	0	**0**	**1,437**	0	121	26	637	9,568	720	9,538	0
Muflon	kos	13	0	0	0	**0**	0	0	0	**0**	**0**	0	0	0	0	0	0	0	0
	jerke	14	0	0	0	**0**	0	0	0	**0**	**0**	0	0	0	0	0	0	0	0
	bárány	15	0	0	0	**0**	0	0	0	**0**	**0**	0	0	0	0	0	0	0	0
	összes	16	0	0	0	**0**	0	0	0	**0**	**0**	0	0	0	0	0	0	0	0
Vad-disznó	kan	17	2	0	38	**40**	0	0	0	**0**	**40**	0	5	0	4	390	4	430	0
	koca	18	3	0	43	**46**	0	0	0	**0**	**46**	0	7	1	2	192	6	390	0
	süldő	19	0	0	58	**58**	0	0	0	**0**	**58**	0	9	3	2	107	19	675	0
	malac	20	0	0	15	**15**	0	0	0	**0**	**15**	0	0	0	3	28	0	0	0
	összes	21	5	0	154	**159**	0	0	0	**0**	**159**	0	21	4	11	717	29	1,495	0
Mezei nyúl		22	160	0	828	**988**					**988**	0	539	84	160		491		0
Fácán		23	1,839	0	4,027	**5,866**					**5,866**	0	1,066	135	1,639		2,934		350
Fogoly		24	0	0	0	**0**					**0**	0	0	0	0		0		0
Röptetett réce		25	0	0	0	**0**					**0**	0	0	0	0		0		0
Gépi összesen		**99**	**2,663**	**282**	**7,101**	**10,046**	**0**	**0**	**0**	**0**	**10,046**	**0**	**1,913**	**287**	**3,171**	**21,624**	**4,979**	**22,864**	**350**

VADGAZDÁLKODÁSI JELENTÉS
2020
310 - Mátra-alja-Dél-hevesi vadgazdálkodási tájegység

B. TÁBLA: VIZIVAD, RAGADOZÓK ÉS EGYÉB VADÁSZHATÓ FAJOK TERÍTÉKE

Megnevezés		Összes teríték (db)	Megnevezés	Összes teríték (db)
a	b	c	d	e
1	Erdei szalonka	0	Szajkó	254
2	Vetési lúd	3	Róka	1,277
3	Nagy lilik	79	Borz	134
4	Nyári lúd	1	Kóbor kutya	42
5	Nílusi lúd	0	Kóbor macska	49
6	Kanadai lúd	0	Házi görény	0
7	Tőkés réce	370	Nyest	9
8			Üregi nyúl	0
9	Szárcsa	0	Pézsmapocok	0
10	Balkáni gerle	1,947	Aranysakál	24
11	Örvös galamb	229	Nyestkutya	0
12	Dolmányos varjú	781	Mosómedve	0
13	Szarka	1,457		
99	Gépi összesen:	4,867	Gépi összesen:	1,789

C. TÁBLA: MESTERSÉGES VADTENYÉSZTÉS

Megnevezés		Fácán (db)	Fogoly (db)	Vadkacsa (db)
a	b	c	d	e
Vadászatra kihelyezve	1	4,530	0	0
Természetes állomány pótlására kihelyezve	2	795	0	0
Gépi összesen:	99	5,325	0	0

D. TÁBLA: VADFÖLDEK ÉS VADTAKARMÁNYOZÁS

Megnevezés		Mennyiség	
a		b	c
Művelt	vadföld (ha)	1	96
	vadlegelő (ha)	2	519
Felhasznált takarmányok	szálas (tonna)	3	51
	szemes (tonna)	4	340
	lédús (tonna)	5	14
	táp (tonna)	6	12
Gépi összesen		99	1,032

VADGAZDÁLKODÁSI JELENTÉS
2020
310 - Mátra-alja-Dél-hevesi vadgazdálkodási tájegység

E. TÁBLA: PÉNZÜGYI ADATOK

Me.: 1,000 Ft

Vadászati bevételek*				Vadászati kiadások*		
a		b	c	d		e
Külföldi	bérlelövés	1	13,246	Munkabér		67,315
	szolgáltatás	2	0	Vadgazdálkodás		42,281
Belföldi	bérlelövés	3	35,360	Vadkárok térítése	mezőgazdasági	320
	szolgáltatás	4	829		erdei	0
Élő vadból származó bevétel		5	1,187	Egyéb kiadások		12,550
Lőtt vadból származó bevétel		6	24,221			
Egyéb bevételek		7	52,558			
Pályázati bevétel és támogatások		8	6,578	Kiadások összesen:		**122,466**
Bevételek összesen:		9	**133,979**	A bevételek és kiadások egyenlege:		**11,513**
Gépi összesen:		99	**267,958**	Gépi összesen:		**256,445**

* A vadásztársaságoknak is a tényleges bevételeket és kiadásokat kell szerepeltetniük. A nyitó pénzkészletet és a pénzmaradványt egyetlen rovatban sem kell feltüntetni.

Tagok száma (vadásztársaságok):	376 fő	**Hivatások vadászok száma:**	23 fő

VADÁLLOMÁNYBECSLÉS ÉS VADGAZDÁLKODÁSI TERV
2021
310 - Mátra-alja-Dél-hevesi vadgazdálkodási tájegység

A. TÁBLA: BECSÜLT VADÁLLOMÁNY (db)

Vadállomány			Szabad területen	Zárt kertben (területen)	Összesen
a		b	c	d	e
Gímszarvas	bika	1	1	0	**1**
	tehén	2	0	0	**0**
	borjú	3	1	0	**1**
	összes	4	2	0	**2**
Dámszarvas	bika	5	0	0	**0**
	tehén	6	0	0	**0**
	borjú	7	0	0	**0**
	összes	8	0	0	**0**
Őz	bak	9	1,630	0	**1,630**
	suta	10	1,681	0	**1,681**
	gida	11	1,553	0	**1,553**
	összes	12	4,864	0	**4,864**
Muflon	kos	13	0	0	**0**
	jerke	14	0	0	**0**
	bárány	15	0	0	**0**
	összes	16	0	0	**0**
Vaddisznó	kan	17	7	0	**7**
	koca	18	17	0	**17**
	süldő	19	26	0	**26**
	összes	20	50	0	**50**
Mezei nyúl		21	8,164	0	**8,164**
Fácán		22	10,590	0	**10,590**
Fogoly		23	5	0	**5**
Gépi összesen:		**99**	**28,591**	**0**	**28,591**

B. TÁBLA: EGYÉB FAJOK ÁLLOMÁNYA (db)

Megnevezés		Létszám (db)	Megnevezés	Létszám (db)
a	b	c	d	e
1	Szarka	951	Róka	712
2	Dolmányos varjú	900	Borz	246
3	Vetési varjú	2,115	Nyest	310
4	Holló	191	Házi görény	196
5	Barna rétihéja	607	Nyuszt	50
6	Egerészölyv	1,700	Menyét	405
7	Héja	147	Aranysakál	43
99	**Gépi összesen:**	**6,611**		**1,962**

VADÁLLOMÁNYBECSLÉS ÉS VADGAZDÁLKODÁSI TERV
2021
310 - Mátra-alja-Dél-hevesi vadgazdálkodási tájegység

C. TÁBLA: TERVEZETT ÁLLOMÁNYSZABÁLYOZÁS, VADTELEPÍTÉS ÉS ÉRTÉKESÍTÉS

Megnevezés			Állományszabályozás						Vadtelepítés és kibocsátás		Értékesítés/ felhasználás				
			Lelövés		Befogás		Összesen				Értékesítés		Felhasználás		Élővad
			szabad	zárt	szabad	zárt	szabad	zárt	szabad	zárt	db	kg	db	kg	db
			területen						területen						
a	b	c	d	e	f	g	h	i	j	k	l	m	n	o	p
Gím-szar-vas	fiatal bika	1	3	0	0	0	**3**	**0**	0	0	2	200	1	80	0
	középkorú b.	2	1	0	0	0	**1**	**0**	0	0	1	100	0	0	0
	idős bika	3	0	0	0	0	**0**	**0**	0	0	0	0	0	0	0
	tehén	4	1	0	0	0	**1**	**0**	0	0	0	0	1	80	0
	borjú	5	2	0	0	0	**2**	**0**	0	0	0	0	2	80	0
	összes	6	7	0	0	0	**7**	**0**	0	0	3	300	4	240	0
Dám-szar-vas	fiatal bika	7	0	0	0	0	**0**	**0**	0	0	0	0	0	0	0
	középkorú b.	8	0	0	0	0	**0**	**0**	0	0	0	0	0	0	0
	idős bika	9	0	0	0	0	**0**	**0**	0	0	0	0	0	0	0
	tehén	10	0	0	0	0	**0**	**0**	0	0	0	0	0	0	0
	borjú	11	0	0	0	0	**0**	**0**	0	0	0	0	0	0	0
	összes	12	0	0	0	0	**0**	**0**	0	0	0	0	0	0	0
Őz	fiatal bak	13	180	0	0	0	**180**	**0**	0	0	144	2,157	29	433	0
	középkorú b.	14	183	0	0	0	**183**	**0**	0	0	158	2,712	21	341	0
	idős bak	15	115	0	0	0	**115**	**0**	0	0	107	1,851	4	76	0
	suta	16	445	0	0	0	**445**	**0**	0	0	275	4,265	136	1,965	0
	gida	17	422	0	0	0	**422**	**0**	0	0	237	2,772	160	1,689	0
	összes	18	1,345	0	0	0	**1,345**	**0**	0	0	921	13,757	350	4,504	0
Muflon	fiatal kos	19	10	0	0	0	**10**	**0**	0	0	0	0	0	0	0
	középkorú k.	20	9	0	0	0	**9**	**0**	0	0	0	0	0	0	0
	idős kos	21	5	0	0	0	**5**	**0**	0	0	0	0	0	0	0
	jerke	22	20	0	0	0	**20**	**0**	0	0	0	0	0	0	0
	bárány	23	20	0	0	0	**20**	**0**	0	0	0	0	0	0	0
	összes	24	64	0	0	0	**64**	**0**	0	0	0	0	0	0	0
Vad-disznó	kan	25	7	0	0	0	**7**	**0**	0	0	4	365	0	0	0
	koca	26	10	0	0	0	**10**	**0**	0	0	3	280	4	280	0
	süldő	27	13	0	0	0	**13**	**0**	0	0	4	160	6	225	0
	malac	28	3	0	0	0	**3**	**0**	0	0	0	0	2	40	0
	összes	29	33	0	0	0	**33**	**0**	0	0	11	805	12	545	0
Mezei nyúl		30	1,694	5	276	0	**1,970**	**5**	0	0	346		964		276
Fácán		31	6,130	800	0	0	**6,130**	**800**	1,260	5,500	2,750		3,930		400
Fogoly		32	0	0	0	0	**0**	**0**	0	0	0		0		0
Tenyésztett réce		33	0	0	0	0	**0**	**0**	0	0	0		0		0

VADÁLLOMÁNYBECSLÉS ÉS VADGAZDÁLKODÁSI TERV
2021
310 - Mátra-alja-Dél-hevesi vadgazdálkodási tájegység

D. TÁBLA: TERVEZETT MESTERSÉGES VADTENYÉSZTÉS

Megnevezés		Fácán (db)	Fogoly (db)	Vadkacsa (db)
a	b	c	d	e
Vadászatra történő tervezett kihelyezés	1	6,100	0	0
Tervezett kihelyezés természetes állomány pótlására	2	1,340	0	0

E. TÁBLA: TERVEZETT VADFÖLDEK ÉS VADTAKARMÁNYOZÁS

Megnevezés			Mennyiség
a		b	c
Művelésre tervezett	vadföld (ha)	1	92
	vadlegelő (ha)	2	537
Tervezett takarmányfelhasználás	szálas (tonna)	3	53
	szemes (tonna)	4	336
	lédús (tonna)	5	29
	táp (tonna)	6	13

F. TÁBLA: TERVEZETT VADGAZDÁLKODÁSI BERENDEZÉSEK, A VADÁLLOMÁNY LÉTSZÁMÁRA ÉS ÖSSZETÉTELÉRE VONATKOZÓ KÖZLÉSEK, EGYÉB MEGJEGYZÉSEK

VADGAZDÁLKODÁSI JELENTÉS
2020
311 - Tiszatavi vadgazdálkodási tájegység

A. TÁBLA: LELÖVÉS, BEFOGÁS, VADTELEPÍTÉS ÉS ÉRTÉKESÍTÉS

Megnevezés			Lelövés (db)									Befogás (db)	Elhullás (db)		Lőtt vad értékesítés / felhasználás				Élővad
			Szabad területen				Zárt területen				Mind-összes		Összes	Ebből vad-gépjármű ütközés	Értékesítés		Felhasználás		
			Bérvadászat		Saját vadászat	Összes	Bérvadászat		Saját vadászat	Összes									
			hazai	külföldi			hazai	külföldi							db	kg	db	kg	db
a	b	c	d	e	f	g	h	i	j	k	l	m	n	o	p	q	r	s	t
Gím-szarvas	bika	1	0	0	0	**0**	0	0	0	**0**	**0**	0	0	0	0	0	0	0	0
	tehén	2	0	0	0	**0**	0	0	0	**0**	**0**	0	0	0	0	0	0	0	0
	borjú	3	0	0	0	**0**	0	0	0	**0**	**0**	0	0	0	0	0	0	0	0
	összes	4	0	0	0	**0**	0	0	0	**0**	**0**	0	0	0	0	0	0	0	0
Dám-szarvas	bika	5	0	0	0	**0**	0	0	0	**0**	**0**	0	0	0	0	0	0	0	0
	tehén	6	0	0	0	**0**	0	0	0	**0**	**0**	0	0	0	0	0	0	0	0
	borjú	7	0	0	0	**0**	0	0	0	**0**	**0**	0	0	0	0	0	0	0	0
	összes	8	0	0	0	**0**	0	0	0	**0**	**0**	0	0	0	0	0	0	0	0
Őz	bak	9	91	67	305	**463**	0	0	0	**0**	**463**	0	15	6	174	2,780	290	4,866	0
	suta	10	36	10	316	**362**	0	0	0	**0**	**362**	0	33	12	91	1,391	275	4,232	0
	gida	11	23	2	289	**314**	0	0	0	**0**	**314**	0	36	2	34	317	284	2,809	0
	összes	12	150	79	910	**1,139**	0	0	0	**0**	**1,139**	0	84	20	299	4,488	849	11,907	0
Muflon	kos	13	0	0	1	**1**	0	0	0	**0**	**1**	0	0	0	5	164	1	35	0
	jerke	14	0	0	4	**4**	0	0	0	**0**	**4**	0	0	0	0	0	6	171	0
	bárány	15	0	0	4	**4**	0	0	0	**0**	**4**	0	2	0	0	0	5	77	0
	összes	16	0	0	9	**9**	0	0	0	**0**	**9**	0	2	0	5	164	12	283	0
Vad-disznó	kan	17	0	0	0	**0**	0	0	0	**0**	**0**	0	45	0	0	0	0	0	0
	koca	18	0	0	0	**0**	0	0	0	**0**	**0**	0	67	0	0	0	0	0	0
	süldő	19	0	0	0	**0**	0	0	0	**0**	**0**	0	48	1	0	0	0	0	0
	malac	20	0	0	0	**0**	0	0	0	**0**	**0**	0	6	0	0	0	0	0	0
	összes	21	0	0	0	**0**	0	0	0	**0**	**0**	0	166	1	0	0	0	0	0
Mezei nyúl		22	32	21	322	**375**					**375**	0	271	90	53		282		0
Fácán		23	5,989	163	2,869	**9,021**					**9,021**	0	235	34	4,350		4,617		0
Fogoly		24	0	0	0	**0**					**0**	0	0	0	0		0		0
Röptetett réce		25	0	0	0	**0**					**0**	0	0	0	0		0		0
Gépi összesen		**99**	**6,321**	**342**	**5,029**	**11,692**	**0**	**0**	**0**	**0**	**11,692**	**0**	**1,010**	**166**	**5,011**	**9,304**	**6,621**	**24,380**	**0**

VADGAZDÁLKODÁSI JELENTÉS
2020
311 - Tiszatavi vadgazdálkodási tájegység

B. TÁBLA: VIZIVAD, RAGADOZÓK ÉS EGYÉB VADÁSZHATÓ FAJOK TERÍTÉKE

Megnevezés		Összes teríték (db)	Megnevezés	Összes teríték (db)
a	b	c	d	e
1	Erdei szalonka	0	Szajkó	126
2	Vetési lúd	2	Róka	812
3	Nagy lilik	573	Borz	153
4	Nyári lúd	147	Kóbor kutya	43
5	Nílusi lúd	0	Kóbor macska	72
6	Kanadai lúd	0	Házi görény	2
7	Tőkés réce	219	Nyest	7
8			Üregi nyúl	0
9	Szárcsa	0	Pézsmapocok	0
10	Balkáni gerle	285	Aranysakál	48
11	Örvös galamb	5	Nyestkutya	0
12	Dolmányos varjú	529	Mosómedve	0
13	Szarka	1,095		
99	Gépi összesen:	2,855	Gépi összesen:	1,263

C. TÁBLA: MESTERSÉGES VADTENYÉSZTÉS

Megnevezés		Fácán (db)	Fogoly (db)	Vadkacsa (db)
a	b	c	d	e
Vadászatra kihelyezve	1	12,500	0	0
Természetes állomány pótlására kihelyezve	2	1,940	0	0
Gépi összesen:	99	14,440	0	0

D. TÁBLA: VADFÖLDEK ÉS VADTAKARMÁNYOZÁS

Megnevezés		Mennyiség	
a		b	c
Művelt	vadföld (ha)	1	111
	vadlegelő (ha)	2	23
Felhasznált takarmányok	szálas (tonna)	3	113
	szemes (tonna)	4	287
	lédús (tonna)	5	3
	táp (tonna)	6	22
Gépi összesen		99	559

VADGAZDÁLKODÁSI JELENTÉS
2020
311 - Tiszatavi vadgazdálkodási tájegység

E. TÁBLA: PÉNZÜGYI ADATOK

Me.: 1,000 Ft

Vadászati bevételek*				Vadászati kiadások*		
a		b	c	d		e
Külföldi	bérlelövés	1	10,689	Munkabér		69,045
	szolgáltatás	2	584	Vadgazdálkodás		43,029
Belföldi	bérlelövés	3	14,034	Vadkárok térítése	mezőgazdasági	600
	szolgáltatás	4	24,652		erdei	0
Élő vadból származó bevétel		5	140	Egyéb kiadások		24,710
Lőtt vadból származó bevétel		6	7,387			
Egyéb bevételek		7	49,516			
Pályázati bevétel és támogatások		8	25,703	Kiadások összesen:		**137,384**
Bevételek összesen:		9	**132,705**	A bevételek és kiadások egyenlege:		**-4,679**
Gépi összesen:		99	**265,410**	Gépi összesen:		**270,089**

* A vadásztársaságoknak is a tényleges bevételeket és kiadásokat kell szerepeltetniük. A nyitó pénzkészletet és a pénzmaradványt egyetlen rovatban sem kell feltüntetni.

Tagok száma (vadásztársaságok):	158 fő	**Hivatások vadászok száma:**	23 fő

VADÁLLOMÁNYBECSLÉS ÉS VADGAZDÁLKODÁSI TERV
2021
311 - Tiszatavi vadgazdálkodási tájegység

A. TÁBLA: BECSÜLT VADÁLLOMÁNY (db)

Vadállomány			Szabad területen	Zárt kertben (területen)	Összesen
a		b	c	d	e
Gímszarvas	bika	1	0	0	**0**
	tehén	2	0	0	**0**
	borjú	3	0	0	**0**
	összes	4	0	0	**0**
Dámszarvas	bika	5	0	0	**0**
	tehén	6	0	0	**0**
	borjú	7	0	0	**0**
	összes	8	0	0	**0**
Őz	bak	9	1,480	0	**1,480**
	suta	10	1,602	0	**1,602**
	gida	11	1,157	0	**1,157**
	összes	12	4,239	0	**4,239**
Muflon	kos	13	4	90	**94**
	jerke	14	5	80	**85**
	bárány	15	5	50	**55**
	összes	16	14	220	**234**
Vaddisznó	kan	17	9	0	**9**
	koca	18	12	0	**12**
	süldő	19	43	0	**43**
	összes	20	64	0	**64**
Mezei nyúl		21	7,650	0	**7,650**
Fácán		22	8,260	0	**8,260**
Fogoly		23	149	0	**149**
Gépi összesen:		**99**	**24,693**	**440**	**25,133**

B. TÁBLA: EGYÉB FAJOK ÁLLOMÁNYA (db)

Megnevezés		Létszám (db)	Megnevezés	Létszám (db)
a	b	c	d	e
1	Szarka	375	Róka	395
2	Dolmányos varjú	455	Borz	135
3	Vetési varjú	840	Nyest	240
4	Holló	118	Házi görény	155
5	Barna rétihéja	520	Nyuszt	34
6	Egerészölyv	1,540	Menyét	555
7	Héja	145	Aranysakál	56
99	**Gépi összesen:**	**3,993**		**1,570**

VADÁLLOMÁNYBECSLÉS ÉS VADGAZDÁLKODÁSI TERV
2021
311 - Tiszatavi vadgazdálkodási tájegység

C. TÁBLA: TERVEZETT ÁLLOMÁNYSZABÁLYOZÁS, VADTELEPÍTÉS ÉS ÉRTÉKESÍTÉS

Megnevezés			Állományszabályozás						Vadtelepítés és kibocsátás		Értékesítés/ felhasználás				
			Lelövés		Befogás		Összesen				Értékesítés		Felhasználás		Élővad
			szabad	zárt	szabad	zárt	szabad	zárt	szabad	zárt	db	kg	db	kg	db
			területen						területen						
a	b	c	d	e	f	g	h	i	j	k	l	m	n	o	p
Gím-szar-vas	fiatal bika	1	0	0	0	0	**0**	**0**	0	0	0	0	0	0	0
	középkorú b.	2	0	0	0	0	**0**	**0**	0	0	0	0	0	0	0
	idős bika	3	0	0	0	0	**0**	**0**	0	0	0	0	0	0	0
	tehén	4	0	0	0	0	**0**	**0**	0	0	0	0	0	0	0
	borjú	5	0	0	0	0	**0**	**0**	0	0	0	0	0	0	0
	összes	6	0	0	0	0	**0**	**0**	0	0	0	0	0	0	0
Dám-szar-vas	fiatal bika	7	1	0	0	0	**1**	**0**	0	0	1	45	0	0	0
	középkorú b.	8	0	0	0	0	**0**	**0**	0	0	0	0	0	0	0
	idős bika	9	0	0	0	0	**0**	**0**	0	0	0	0	0	0	0
	tehén	10	1	0	0	0	**1**	**0**	0	0	1	35	0	0	0
	borjú	11	1	0	0	0	**1**	**0**	0	0	1	20	0	0	0
	összes	12	3	0	0	0	**3**	**0**	0	0	3	100	0	0	0
Őz	fiatal bak	13	152	0	0	0	**152**	**0**	0	0	87	1,284	65	945	0
	középkorú b.	14	159	0	0	0	**159**	**0**	0	0	129	2,499	30	527	0
	idős bak	15	126	0	0	0	**126**	**0**	0	0	108	2,049	18	332	0
	suta	16	384	0	0	0	**384**	**0**	0	0	280	4,475	79	1,350	0
	gida	17	336	0	0	0	**336**	**0**	0	0	214	2,360	97	1,134	0
	összes	18	1,157	0	0	0	**1,157**	**0**	0	0	818	12,667	289	4,288	0
Muflon	fiatal kos	19	3	4	0	0	**3**	**4**	0	0	5	150	2	60	0
	középkorú k.	20	2	6	0	0	**2**	**6**	0	0	7	220	1	35	0
	idős kos	21	1	8	0	0	**1**	**8**	0	0	8	320	1	35	0
	jerke	22	6	10	0	0	**6**	**10**	0	0	11	300	5	150	0
	bárány	23	7	10	0	0	**7**	**10**	0	0	0	0	17	196	0
	összes	24	19	38	0	0	**19**	**38**	0	0	31	990	26	476	0
Vad-disznó	kan	25	1	0	0	0	**1**	**0**	0	0	0	0	1	110	0
	koca	26	1	0	0	0	**1**	**0**	0	0	0	0	1	90	0
	süldő	27	2	0	0	0	**2**	**0**	0	0	0	0	2	80	0
	malac	28	1	0	0	0	**1**	**0**	0	0	0	0	1	18	0
	összes	29	5	0	0	0	**5**	**0**	0	0	0	0	5	298	0
Mezei nyúl		30	885	0	0	0	**885**	**0**	0	0	280		365		0
Fácán		31	6,280	0	0	0	**6,280**	**0**	18,700	0	9,650		4,110		2,200
Fogoly		32	200	0	0	0	**200**	**0**	550	0	0		200		0
Tenyésztett réce		33	300	0	0	0	**300**	**0**	500	0	200		100		0

VADÁLLOMÁNYBECSLÉS ÉS VADGAZDÁLKODÁSI TERV
2021
311 - Tiszatavi vadgazdálkodási tájegység

D. TÁBLA: TERVEZETT MESTERSÉGES VADTENYÉSZTÉS

Megnevezés		Fácán (db)	Fogoly (db)	Vadkacsa (db)
a	b	c	d	e
Vadászatra történő tervezett kihelyezés	1	16,800	550	200
Tervezett kihelyezés természetes állomány pótlására	2	1,950	200	0

E. TÁBLA: TERVEZETT VADFÖLDEK ÉS VADTAKARMÁNYOZÁS

Megnevezés		Mennyiség	
a		b	c
Művelésre tervezett	vadföld (ha)	1	229
	vadlegelő (ha)	2	115
Tervezett takarmányfelhasználás	szálas (tonna)	3	145
	szemes (tonna)	4	391
	lédús (tonna)	5	13
	táp (tonna)	6	12

F. TÁBLA: TERVEZETT VADGAZDÁLKODÁSI BERENDEZÉSEK, A VADÁLLOMÁNY LÉTSZÁMÁRA ÉS ÖSSZETÉTELÉRE VONATKOZÓ KÖZLÉSEK, EGYÉB MEGJEGYZÉSEK

VADGAZDÁLKODÁSI JELENTÉS
2020
401 - Mezőföldi vadgazdálkodási tájegység

A. TÁBLA: LELÖVÉS, BEFOGÁS, VADTELEPÍTÉS ÉS ÉRTÉKESÍTÉS

Megnevezés			Lelövés (db)									Befogás (db)	Elhullás (db)		Lőtt vad értékesítés / felhasználás				Élővad
			Szabad területen				Zárt területen				Mind-összes		Összes	Ebből vad-gépjármű ütközés	Értékesítés		Felhasználás		
			Bérvadászat		Saját vadászat	Összes	Bérvadászat		Saját vadászat	Összes									
			hazai	külföldi			hazai	külföldi							db	kg	db	kg	db
a	b	c	d	e	f	g	h	i	j	k	l	m	n	o	p	q	r	s	t
Gím-szarvas	bika	1	29	4	90	**123**	0	0	0	**0**	**123**	0	7	4	91	13,694	23	2,765	0
	tehén	2	46	3	161	**210**	0	0	0	**0**	**210**	0	4	2	140	10,892	57	4,264	0
	borjú	3	33	1	89	**123**	0	0	0	**0**	**123**	0	5	1	63	2,939	52	2,297	0
	összes	4	108	8	340	**456**	0	0	0	**0**	**456**	0	16	7	294	27,525	132	9,326	0
Dám-szarvas	bika	5	0	0	2	**2**	2	0	0	**2**	**4**	0	2	0	3	200	1	70	0
	tehén	6	0	5	0	**5**	0	0	7	**7**	**12**	0	0	0	12	505	0	0	0
	borjú	7	0	0	0	**0**	1	0	3	**4**	**4**	0	0	0	4	131	0	0	0
	összes	8	0	5	2	**7**	3	0	10	**13**	**20**	0	2	0	19	836	1	70	0
Őz	bak	9	300	122	425	**847**	0	0	0	**0**	**847**	0	63	50	448	8,243	314	5,725	0
	suta	10	116	23	831	**970**	0	0	0	**0**	**970**	0	67	47	401	6,718	474	7,026	0
	gida	11	52	14	528	**594**	0	0	0	**0**	**594**	0	32	11	129	1,444	411	4,267	0
	összes	12	468	159	1,784	**2,411**	0	0	0	**0**	**2,411**	0	162	108	978	16,405	1,199	17,018	0
Muflon	kos	13	0	0	0	**0**	0	0	0	**0**	**0**	0	0	0	0	0	0	0	0
	jerke	14	0	0	0	**0**	0	0	0	**0**	**0**	0	0	0	0	0	0	0	0
	bárány	15	0	0	0	**0**	0	0	0	**0**	**0**	0	0	0	0	0	0	0	0
	összes	16	0	0	0	**0**	0	0	0	**0**	**0**	0	0	0	0	0	0	0	0
Vad-disznó	kan	17	20	2	391	**413**	0	0	0	**0**	**413**	0	2	1	251	18,921	58	4,268	11
	koca	18	12	4	364	**380**	0	0	0	**0**	**380**	0	7	5	195	13,492	107	7,615	10
	süldő	19	20	3	645	**668**	0	0	0	**0**	**668**	0	114	3	322	11,590	271	9,996	15
	malac	20	6	1	221	**228**	0	0	0	**0**	**228**	0	5	5	104	1,296	83	1,151	3
	összes	21	58	10	1,621	**1,689**	0	0	0	**0**	**1,689**	0	128	14	872	45,299	519	23,030	39
Mezei nyúl		22	96	3	1,062	**1,161**					**1,161**	0	60	40	0		674		50
Fácán		23	13,788	610	7,403	**21,801**					**21,801**	0	66	38	2,137		8,072		2,795
Fogoly		24	645	0	195	**840**					**840**	0	2	0	0		208		0
Röptetett réce		25	3,865	0	1,100	**4,965**					**4,965**	0	800	0	0		0		0
Gépi összesen		**99**	**19,662**	**977**	**17,254**	**37,893**	**6**	**0**	**20**	**26**	**37,919**	**0**	**1,544**	**336**	**6,463**	**180,130**	**12,656**	**98,888**	**2,923**

VADGAZDÁLKODÁSI JELENTÉS
2020
401 - Mezőföldi vadgazdálkodási tájegység

B. TÁBLA: VIZIVAD, RAGADOZÓK ÉS EGYÉB VADÁSZHATÓ FAJOK TERÍTÉKE

Megnevezés		Összes teríték (db)	Megnevezés	Összes teríték (db)
a	b	c	d	e
1	Erdei szalonka	20	Szajkó	496
2	Vetési lúd	122	Róka	3,108
3	Nagy lilik	577	Borz	763
4	Nyári lúd	196	Kóbor kutya	28
5	Nílusi lúd	0	Kóbor macska	63
6	Kanadai lúd	0	Házi görény	0
7	Tőkés réce	585	Nyest	43
8			Üregi nyúl	61
9	Szárcsa	15	Pézsmapocok	0
10	Balkáni gerle	1,614	Aranysakál	334
11	Örvös galamb	221	Nyestkutya	0
12	Dolmányos varjú	985	Mosómedve	0
13	Szarka	1,369		
99	Gépi összesen:	5,704	Gépi összesen:	4,896

C. TÁBLA: MESTERSÉGES VADTENYÉSZTÉS

Megnevezés		Fácán (db)	Fogoly (db)	Vadkacsa (db)
a	b	c	d	e
Vadászatra kihelyezve	1	33,450	2,570	6,200
Természetes állomány pótlására kihelyezve	2	6,000	800	0
Gépi összesen:	99	39,450	3,370	6,200

D. TÁBLA: VADFÖLDEK ÉS VADTAKARMÁNYOZÁS

Megnevezés		Mennyiség	
a		b	c
Művelt	vadföld (ha)	1	235
	vadlegelő (ha)	2	292
Felhasznált takarmányok	szálas (tonna)	3	143
	szemes (tonna)	4	1,345
	lédús (tonna)	5	281
	táp (tonna)	6	131
Gépi összesen		99	2,427

VADGAZDÁLKODÁSI JELENTÉS
2020
401 - Mezőföldi vadgazdálkodási tájegység

E. TÁBLA: PÉNZÜGYI ADATOK

Me.: 1,000 Ft

Vadászati bevételek*				Vadászati kiadások*		
a		b	c	d		e
Külföldi	bérlelövés	1	27,887	Munkabér		214,950
	szolgáltatás	2	50,018	Vadgazdálkodás		237,979
Belföldi	bérlelövés	3	169,319	Vadkárok térítése	mezőgazdasági	2,348
	szolgáltatás	4	30,474		erdei	0
Élő vadból származó bevétel		5	27,911	Egyéb kiadások		72,566
Lőtt vadból származó bevétel		6	62,578			
Egyéb bevételek		7	167,290			
Pályázati bevétel és támogatások		8	40,241	Kiadások összesen:		**527,843**
Bevételek összesen:		9	**575,718**	A bevételek és kiadások egyenlege:		**47,875**
Gépi összesen:		99	**1,151,436**	Gépi összesen:		**1,103,561**

* A vadásztársaságoknak is a tényleges bevételeket és kiadásokat kell szerepeltetniük. A nyitó pénzkészletet és a pénzmaradványt egyetlen rovatban sem kell feltüntetni.

Tagok száma (vadásztársaságok):	870 fő	**Hivatások vadászok száma:**	77 fő

VADÁLLOMÁNYBECSLÉS ÉS VADGAZDÁLKODÁSI TERV
2021
401 - Mezőföldi vadgazdálkodási tájegység

A. TÁBLA: BECSÜLT VADÁLLOMÁNY (db)

Vadállomány			Szabad területen	Zárt kertben (területen)	Összesen
a		b	c	d	e
Gímszarvas	bika	1	215	0	**215**
	tehén	2	234	0	**234**
	borjú	3	162	0	**162**
	összes	4	611	0	**611**
Dámszarvas	bika	5	4	25	**29**
	tehén	6	6	61	**67**
	borjú	7	4	22	**26**
	összes	8	14	108	**122**
Őz	bak	9	3,371	22	**3,393**
	suta	10	4,464	16	**4,480**
	gida	11	2,441	7	**2,448**
	összes	12	10,276	45	**10,321**
Muflon	kos	13	0	0	**0**
	jerke	14	0	0	**0**
	bárány	15	0	0	**0**
	összes	16	0	0	**0**
Vaddisznó	kan	17	147	125	**272**
	koca	18	205	195	**400**
	süldő	19	454	200	**654**
	összes	20	806	520	**1,326**
Mezei nyúl		21	13,657	20	**13,677**
Fácán		22	30,991	6,145	**37,136**
Fogoly		23	500	0	**500**
Gépi összesen:		**99**	**68,562**	**7,511**	**76,073**

B. TÁBLA: EGYÉB FAJOK ÁLLOMÁNYA (db)

Megnevezés		Létszám (db)	Megnevezés	Létszám (db)
a	b	c	d	e
1	Szarka	2,347	Róka	1,905
2	Dolmányos varjú	3,851	Borz	1,178
3	Vetési varjú	8,185	Nyest	731
4	Holló	358	Házi görény	424
5	Barna rétihéja	462	Nyuszt	144
6	Egerészölyv	2,177	Menyét	567
7	Héja	377	Aranysakál	626
99	**Gépi összesen:**	**17,757**		**5,575**

VADÁLLOMÁNYBECSLÉS ÉS VADGAZDÁLKODÁSI TERV
2021
401 - Mezőföldi vadgazdálkodási tájegység

C. TÁBLA: TERVEZETT ÁLLOMÁNYSZABÁLYOZÁS, VADTELEPÍTÉS ÉS ÉRTÉKESÍTÉS

Megnevezés			Állományszabályozás						Vadtelepítés és kibocsátás		Értékesítés/ felhasználás				
			Lelövés		Befogás		Összesen				Értékesítés		Felhasználás		Élővad
			szabad	zárt	szabad	zárt	szabad	zárt	szabad	zárt	db	kg	db	kg	db
			területen						területen						
a	b	c	d	e	f	g	h	i	j	k	l	m	n	o	p
Gím-szar-vas	fiatal bika	1	46	0	0	0	**46**	**0**	0	0	42	4,770	4	440	0
	középkorú b.	2	37	0	0	0	**37**	**0**	0	0	35	4,360	2	300	0
	idős bika	3	10	0	0	0	**10**	**0**	0	0	10	1,430	0	0	0
	tehén	4	100	0	0	0	**100**	**0**	0	0	75	6,020	25	2,160	0
	borjú	5	83	0	0	0	**83**	**0**	0	0	58	2,480	25	1,240	0
	összes	6	276	0	0	0	**276**	**0**	0	0	220	19,060	56	4,140	0
Dám-szar-vas	fiatal bika	7	0	2	0	1	**0**	**3**	0	0	1	50	2	150	0
	középkorú b.	8	1	2	0	0	**1**	**2**	0	0	1	65	2	150	0
	idős bika	9	0	4	0	1	**0**	**5**	0	0	1	70	4	240	0
	tehén	10	1	10	0	12	**1**	**22**	0	0	2	50	11	540	0
	borjú	11	1	4	0	2	**1**	**6**	0	0	2	30	5	100	0
	összes	12	3	22	0	16	**3**	**38**	0	0	7	265	24	1,180	0
Őz	fiatal bak	13	418	2	0	0	**418**	**2**	0	0	306	4,815	112	1,669	0
	középkorú b.	14	393	2	0	0	**393**	**2**	0	0	319	4,863	76	1,191	0
	idős bak	15	245	2	0	0	**245**	**2**	0	0	210	3,288	37	575	0
	suta	16	1,121	2	0	0	**1,121**	**2**	0	0	609	9,231	504	7,543	0
	gida	17	682	2	0	0	**682**	**2**	0	0	229	2,399	435	4,427	0
	összes	18	2,859	10	0	0	**2,859**	**10**	0	0	1,673	24,596	1,164	15,405	0
Muflon	fiatal kos	19	0	0	0	0	**0**	**0**	0	0	0	0	0	0	0
	középkorú k.	20	0	0	0	0	**0**	**0**	0	0	0	0	0	0	0
	idős kos	21	0	0	0	0	**0**	**0**	0	0	0	0	0	0	0
	jerke	22	0	0	0	0	**0**	**0**	0	0	0	0	0	0	0
	bárány	23	0	0	0	0	**0**	**0**	0	0	0	0	0	0	0
	összes	24	0	0	0	0	**0**	**0**	0	0	0	0	0	0	0
Vad-disznó	kan	25	5	0	0	0	**5**	**0**	0	0	5	375	1	90	0
	koca	26	25	0	0	0	**25**	**0**	0	0	25	1,625	7	180	0
	süldő	27	20	0	0	0	**20**	**0**	0	0	20	600	6	180	0
	malac	28	0	0	0	0	**0**	**0**	0	0	0	0	2	25	0
	összes	29	50	0	0	0	**50**	**0**	0	0	50	2,600	16	475	0
Mezei nyúl		30	1,850	0	0	0	**1,850**	**0**	0	0	150		1,575		0
Fácán		31	7,028	6,600	0	0	**7,028**	**6,600**	28,300	2,000	8,400		7,898		0
Fogoly		32	500	1,100	0	0	**500**	**1,100**	3,800	500	1,150		500		0
Tenyésztett réce		33	4,000	0	0	0	**4,000**	**0**	0	3,000	7,000		0		0

VADÁLLOMÁNYBECSLÉS ÉS VADGAZDÁLKODÁSI TERV
2021
401 - Mezőföldi vadgazdálkodási tájegység

D. TÁBLA: TERVEZETT MESTERSÉGES VADTENYÉSZTÉS

Megnevezés		Fácán (db)	Fogoly (db)	Vadkacsa (db)
a	b	c	d	e
Vadászatra történő tervezett kihelyezés	1	41,160	4,460	7,000
Tervezett kihelyezés természetes állomány pótlására	2	9,050	1,250	0

E. TÁBLA: TERVEZETT VADFÖLDEK ÉS VADTAKARMÁNYOZÁS

Megnevezés			Mennyiség
a		b	c
Művelésre tervezett	vadföld (ha)	1	220
	vadlegelő (ha)	2	277
Tervezett takarmányfelhasználás	szálas (tonna)	3	174
	szemes (tonna)	4	1,754
	lédús (tonna)	5	231
	táp (tonna)	6	238

F. TÁBLA: TERVEZETT VADGAZDÁLKODÁSI BERENDEZÉSEK, A VADÁLLOMÁNY LÉTSZÁMÁRA ÉS ÖSSZETÉTELÉRE VONATKOZÓ KÖZLÉSEK, EGYÉB MEGJEGYZÉSEK

VADGAZDÁLKODÁSI JELENTÉS

2020

402 - Külső-somogyi vadgazdálkodási tájegység

A. TÁBLA: LELÖVÉS, BEFOGÁS, VADTELEPÍTÉS ÉS ÉRTÉKESÍTÉS

Megnevezés			Lelövés (db)									Befogás (db)	Elhullás (db)		Lőtt vad értékesítés / felhasználás				Élővad
			Szabad területen				Zárt területen				Mind-összes		Összes	Ebből vad-gépjármű ütközés	Értékesítés		Felhasználás		
			Bérvadászat		Saját vadászat	Összes	Bérvadászat		Saját vadászat	Összes									
			hazai	külföldi			hazai	külföldi							db	kg	db	kg	db
a	b	c	d	e	f	g	h	i	j	k	l	m	n	o	p	q	r	s	t
Gím-szarvas	bika	1	81	61	278	**420**	0	0	0	**0**	**420**	0	38	3	394	52,203	16	1,870	0
	tehén	2	137	77	586	**800**	0	0	0	**0**	**800**	0	8	4	659	53,790	100	8,205	0
	borjú	3	107	33	571	**711**	0	0	0	**0**	**711**	0	9	2	531	25,691	117	5,875	0
	összes	4	325	171	1,435	**1,931**	0	0	0	**0**	**1,931**	0	55	9	1,584	131,684	233	15,950	0
Dám-szarvas	bika	5	10	24	53	**87**	0	0	0	**0**	**87**	0	24	0	74	4,053	9	464	0
	tehén	6	22	43	80	**145**	0	0	0	**0**	**145**	0	5	0	127	4,613	17	589	0
	borjú	7	11	22	79	**112**	0	0	0	**0**	**112**	0	7	0	96	1,838	14	281	0
	összes	8	43	89	212	**344**	0	0	0	**0**	**344**	0	36	0	297	10,504	40	1,334	0
Őz	bak	9	59	75	209	**343**	0	0	0	**0**	**343**	0	16	14	294	5,071	46	826	0
	suta	10	25	1	235	**261**	0	0	0	**0**	**261**	0	20	11	179	2,719	81	1,310	0
	gida	11	19	1	182	**202**	0	0	0	**0**	**202**	0	20	14	119	1,251	81	825	0
	összes	12	103	77	626	**806**	0	0	0	**0**	**806**	0	56	39	592	9,041	208	2,961	0
Muflon	kos	13	1	0	2	**3**	0	0	0	**0**	**3**	0	0	0	1	0	2	78	0
	jerke	14	5	0	2	**7**	0	0	0	**0**	**7**	0	0	0	0	0	1	20	0
	bárány	15	0	0	1	**1**	0	0	0	**0**	**1**	0	0	0	6	0	1	15	0
	összes	16	6	0	5	**11**	0	0	0	**0**	**11**	0	0	0	7	0	4	113	0
Vad-disznó	kan	17	0	5	203	**208**	0	0	0	**0**	**208**	4	2	2	345	28,053	7	490	0
	koca	18	0	11	224	**235**	0	0	0	**0**	**235**	19	3	0	508	38,159	85	5,371	0
	süldő	19	0	18	253	**271**	0	0	0	**0**	**271**	71	6	0	494	18,820	175	6,369	0
	malac	20	0	0	147	**147**	0	0	0	**0**	**147**	0	10	0	149	1,891	103	1,722	0
	összes	21	0	34	827	**861**	0	0	0	**0**	**861**	94	21	2	1,496	86,923	370	13,952	0
Mezei nyúl		22	17	0	214	**231**					**231**	0	9	0	0		182		0
Fácán		23	37	0	973	**1,010**					**1,010**	0	20	0	0		786		0
Fogoly		24	0	0	0	**0**					**0**	0	0	0	0		0		0
Röptetett réce		25	0	0	0	**0**					**0**	0	0	0	0		0		0
Gépi összesen		**99**	**1,008**	**742**	**7,397**	**9,147**	**0**	**0**	**0**	**0**	**9,147**	**188**	**365**	**100**	**7,952**	**476,304**	**2,678**	**68,620**	**0**

VADGAZDÁLKODÁSI JELENTÉS
2020
402 - Külső-somogyi vadgazdálkodási tájegység

B. TÁBLA: VIZIVAD, RAGADOZÓK ÉS EGYÉB VADÁSZHATÓ FAJOK TERÍTÉKE

Megnevezés		Összes teríték (db)	Megnevezés	Összes teríték (db)
a	b	c	d	e
1	Erdei szalonka	14	Szajkó	146
2	Vetési lúd	16	Róka	1,006
3	Nagy lilik	25	Borz	221
4	Nyári lúd	20	Kóbor kutya	9
5	Nílusi lúd	0	Kóbor macska	14
6	Kanadai lúd	0	Házi görény	0
7	Tőkés réce	82	Nyest	5
8			Üregi nyúl	197
9	Szárcsa	0	Pézsmapocok	0
10	Balkáni gerle	610	Aranysakál	300
11	Örvös galamb	258	Nyestkutya	0
12	Dolmányos varjú	197	Mosómedve	0
13	Szarka	68		
99	Gépi összesen:	1,290	Gépi összesen:	1,898

C. TÁBLA: MESTERSÉGES VADTENYÉSZTÉS

Megnevezés		Fácán (db)	Fogoly (db)	Vadkacsa (db)
a	b	c	d	e
Vadászatra kihelyezve	1	250	0	0
Természetes állomány pótlására kihelyezve	2	250	0	0
Gépi összesen:	99	500	0	0

D. TÁBLA: VADFÖLDEK ÉS VADTAKARMÁNYOZÁS

Megnevezés		Mennyiség	
a		b	c
Művelt	vadföld (ha)	1	631
	vadlegelő (ha)	2	380
Felhasznált takarmányok	szálas (tonna)	3	122
	szemes (tonna)	4	1,484
	lédús (tonna)	5	1,031
	táp (tonna)	6	1
Gépi összesen		99	3,649

VADGAZDÁLKODÁSI JELENTÉS
2020
402 - Külső-somogyi vadgazdálkodási tájegység

E. TÁBLA: PÉNZÜGYI ADATOK

Me.: 1,000 Ft

Vadászati bevételek*				Vadászati kiadások*		
a		b	c	d		e
Külföldi	bérlelövés	1	119,602	Munkabér		152,568
	szolgáltatás	2	11,243	Vadgazdálkodás		198,294
Belföldi	bérlelövés	3	53,010	Vadkárok térítése	mezőgazdasági	145,852
	szolgáltatás	4	45,496		erdei	2,558
Élő vadból származó bevétel		5	240	Egyéb kiadások		121,270
Lőtt vadból származó bevétel		6	105,220			
Egyéb bevételek		7	250,206			
Pályázati bevétel és támogatások		8	39,442	Kiadások összesen:		**620,542**
Bevételek összesen:		9	**624,459**	A bevételek és kiadások egyenlege:		**3,917**
Gépi összesen:		99	**1,248,918**	Gépi összesen:		**1,245,001**

* A vadásztársaságoknak is a tényleges bevételeket és kiadásokat kell szerepeltetniük. A nyitó pénzkészletet és a pénzmaradványt egyetlen rovatban sem kell feltüntetni.

Tagok száma (vadásztársaságok):	393 fő	**Hivatások vadászok száma:**	34 fő

VADÁLLOMÁNYBECSLÉS ÉS VADGAZDÁLKODÁSI TERV
2021
402 - Külső-somogyi vadgazdálkodási tájegység

A. TÁBLA: BECSÜLT VADÁLLOMÁNY (db)

Vadállomány			Szabad területen	Zárt kertben (területen)	Összesen
a		b	c	d	e
Gímszarvas	bika	1	1,309	0	**1,309**
	tehén	2	1,187	0	**1,187**
	borjú	3	945	0	**945**
	összes	4	3,441	0	**3,441**
Dámszarvas	bika	5	256	0	**256**
	tehén	6	276	0	**276**
	borjú	7	238	0	**238**
	összes	8	770	0	**770**
Őz	bak	9	1,188	0	**1,188**
	suta	10	1,183	0	**1,183**
	gida	11	853	0	**853**
	összes	12	3,224	0	**3,224**
Muflon	kos	13	22	0	**22**
	jerke	14	22	0	**22**
	bárány	15	11	0	**11**
	összes	16	55	0	**55**
Vaddisznó	kan	17	333	0	**333**
	koca	18	446	0	**446**
	süldő	19	598	0	**598**
	összes	20	1,377	0	**1,377**
Mezei nyúl		21	1,332	0	**1,332**
Fácán		22	3,785	150	**3,935**
Fogoly		23	10	10	**20**
Gépi összesen:		**99**	**22,861**	**160**	**23,021**

B. TÁBLA: EGYÉB FAJOK ÁLLOMÁNYA (db)

Megnevezés		Létszám (db)	Megnevezés	Létszám (db)
a	b	c	d	e
1	Szarka	529	Róka	849
2	Dolmányos varjú	1,345	Borz	654
3	Vetési varjú	2,364	Nyest	447
4	Holló	1,527	Házi görény	216
5	Barna rétihéja	144	Nyuszt	106
6	Egerészölyv	969	Menyét	273
7	Héja	136	Aranysakál	402
99	**Gépi összesen:**	**7,014**		**2,947**

VADÁLLOMÁNYBECSLÉS ÉS VADGAZDÁLKODÁSI TERV
2021
402 - Külső-somogyi vadgazdálkodási tájegység

C. TÁBLA: TERVEZETT ÁLLOMÁNYSZABÁLYOZÁS, VADTELEPÍTÉS ÉS ÉRTÉKESÍTÉS

Megnevezés			Állományszabályozás						Vadtelepítés és kibocsátás		Értékesítés/ felhasználás				
			Lelövés		Befogás		Összesen				Értékesítés		Felhasználás		Élővad
			szabad	zárt	szabad	zárt	szabad	zárt	szabad	zárt	db	kg	db	kg	db
			területen						területen						
a	b	c	d	e	f	g	h	i	j	k	l	m	n	o	p
Gím-szar-vas	fiatal bika	1	243	0	0	0	**243**	**0**	0	0	212	23,570	6	520	0
	középkorú b.	2	152	0	0	0	**152**	**0**	0	0	179	25,090	0	0	0
	idős bika	3	60	0	0	0	**60**	**0**	0	0	60	9,760	0	0	0
	tehén	4	807	0	0	0	**807**	**0**	0	0	606	46,740	63	5,100	0
	borjú	5	660	0	0	0	**660**	**0**	0	0	513	21,430	121	5,705	0
	összes	6	1,922	0	0	0	**1,922**	**0**	0	0	1,570	126,590	190	11,325	0
Dám-szar-vas	fiatal bika	7	48	0	0	0	**48**	**0**	0	0	48	2,130	0	0	0
	középkorú b.	8	39	0	0	0	**39**	**0**	0	0	38	2,005	1	45	0
	idős bika	9	16	0	0	0	**16**	**0**	0	0	16	925	0	0	0
	tehén	10	104	0	0	0	**104**	**0**	0	0	85	3,050	18	625	0
	borjú	11	130	0	0	0	**130**	**0**	0	0	100	1,985	30	743	0
	összes	12	337	0	0	0	**337**	**0**	0	0	287	10,095	49	1,413	0
Őz	fiatal bak	13	166	0	0	0	**166**	**0**	0	0	173	3,680	3	48	0
	középkorú b.	14	140	0	0	0	**140**	**0**	0	0	148	2,594	0	0	0
	idős bak	15	84	0	0	0	**84**	**0**	0	0	84	1,513	0	0	0
	suta	16	280	0	0	0	**280**	**0**	0	0	212	3,673	41	647	0
	gida	17	222	0	0	0	**222**	**0**	0	0	170	1,720	52	566	0
	összes	18	892	0	0	0	**892**	**0**	0	0	787	13,180	96	1,261	0
Muflon	fiatal kos	19	0	0	0	0	**0**	**0**	0	0	0	0	0	0	0
	középkorú k.	20	4	0	0	0	**4**	**0**	0	0	4	115	0	0	0
	idős kos	21	2	0	0	0	**2**	**0**	0	0	2	65	0	0	0
	jerke	22	1	0	0	0	**1**	**0**	0	0	1	20	0	0	0
	bárány	23	1	0	0	0	**1**	**0**	0	0	1	10	0	0	0
	összes	24	8	0	0	0	**8**	**0**	0	0	8	210	0	0	0
Vad-disznó	kan	25	713	50	0	0	**713**	**50**	0	0	340	27,640	17	1,060	0
	koca	26	901	50	0	0	**901**	**50**	0	0	481	36,730	75	5,040	0
	süldő	27	999	25	100	0	**1,099**	**25**	0	100	570	23,275	200	8,205	0
	malac	28	409	25	0	0	**409**	**25**	0	0	25	350	224	3,399	0
	összes	29	3,022	150	100	0	**3,122**	**150**	0	100	1,416	87,995	516	17,704	0
Mezei nyúl		30	278	0	0	0	**278**	**0**	0	0	0		219		0
Fácán		31	3,130	0	0	0	**3,130**	**0**	2,850	150	100		2,880		0
Fogoly		32	0	0	0	0	**0**	**0**	200	0	0		0		0
Tenyésztett réce		33	0	0	0	0	**0**	**0**	0	0	0		0		0

VADÁLLOMÁNYBECSLÉS ÉS VADGAZDÁLKODÁSI TERV
2021
402 - Külső-somogyi vadgazdálkodási tájegység

D. TÁBLA: TERVEZETT MESTERSÉGES VADTENYÉSZTÉS

Megnevezés		Fácán (db)	Fogoly (db)	Vadkacsa (db)
a	b	c	d	e
Vadászatra történő tervezett kihelyezés	1	2,500	0	0
Tervezett kihelyezés természetes állomány pótlására	2	350	200	0

E. TÁBLA: TERVEZETT VADFÖLDEK ÉS VADTAKARMÁNYOZÁS

Megnevezés		Mennyiség	
a		b	c
Művelésre tervezett	vadföld (ha)	1	488
	vadlegelő (ha)	2	707
Tervezett takarmányfelhasználás	szálas (tonna)	3	191
	szemes (tonna)	4	2,083
	lédús (tonna)	5	697
	táp (tonna)	6	3

F. TÁBLA: TERVEZETT VADGAZDÁLKODÁSI BERENDEZÉSEK, A VADÁLLOMÁNY LÉTSZÁMÁRA ÉS ÖSSZETÉTELÉRE VONATKOZÓ KÖZLÉSEK, EGYÉB MEGJEGYZÉSEK

VADGAZDÁLKODÁSI JELENTÉS
2020
403 - Kapos-Tolnai vadgazdálkodási tájegység

A. TÁBLA: LELÖVÉS, BEFOGÁS, VADTELEPÍTÉS ÉS ÉRTÉKESÍTÉS

Megnevezés			Lelövés (db)									Befogás (db)	Elhullás (db)		Lőtt vad értékesítés / felhasználás				Élővad
			Szabad területen				Zárt területen				Mind-összes		Összes	Ebből vad-gépjármű ütközés	Értékesítés		Felhasználás		
			Bérvadászat		Saját vadászat	Összes	Bérvadászat		Saját vadászat	Összes									
			hazai	külföldi			hazai	külföldi							db	kg	db	kg	db
a	b	c	d	e	f	g	h	i	j	k	l	m	n	o	p	q	r	s	t
Gím-szarvas	bika	1	23	10	166	**199**	0	0	1	**1**	**200**	0	3	3	191	24,968	9	1,245	0
	tehén	2	6	0	200	**206**	0	0	1	**1**	**207**	0	4	4	119	9,580	98	7,797	0
	borjú	3	3	0	247	**250**	0	0	0	**0**	**250**	0	2	1	128	5,151	122	5,269	0
	összes	4	32	10	613	**655**	0	0	2	**2**	**657**	0	9	8	438	39,699	229	14,311	0
Dám-szarvas	bika	5	18	14	116	**148**	59	8	10	**77**	**225**	0	7	5	186	9,694	24	1,095	0
	tehén	6	4	0	235	**239**	19	19	43	**81**	**320**	0	5	3	195	6,844	108	3,388	0
	borjú	7	6	0	251	**257**	8	6	8	**22**	**279**	0	3	0	154	2,840	125	2,499	0
	összes	8	28	14	602	**644**	86	33	61	**180**	**824**	0	15	8	535	19,378	257	6,982	0
Őz	bak	9	112	87	227	**426**	0	0	0	**0**	**426**	0	12	12	397	6,506	30	503	0
	suta	10	13	0	310	**323**	0	0	4	**4**	**327**	0	34	27	193	2,789	158	2,209	0
	gida	11	6	0	248	**254**	0	0	0	**0**	**254**	0	28	11	92	982	162	1,639	0
	összes	12	131	87	785	**1,003**	0	0	4	**4**	**1,007**	0	74	50	682	10,277	350	4,351	0
Muflon	kos	13	0	0	0	**0**	0	0	0	**0**	**0**	0	0	0	0	0	0	0	0
	jerke	14	0	0	0	**0**	0	0	0	**0**	**0**	0	0	0	0	0	0	0	0
	bárány	15	0	0	0	**0**	0	0	0	**0**	**0**	0	0	0	0	0	0	0	0
	összes	16	0	0	0	**0**	0	0	0	**0**	**0**	0	0	0	0	0	0	0	0
Vad-disznó	kan	17	7	0	283	**290**	0	0	0	**0**	**290**	0	0	0	326	24,629	33	2,168	0
	koca	18	5	0	229	**234**	0	0	0	**0**	**234**	0	0	0	221	15,051	88	5,844	0
	süldő	19	20	0	455	**475**	0	0	0	**0**	**475**	0	0	0	311	11,578	309	10,884	0
	malac	20	6	0	159	**165**	0	0	0	**0**	**165**	0	1	0	10	163	205	3,298	0
	összes	21	38	0	1,126	**1,164**	0	0	0	**0**	**1,164**	0	1	0	868	51,421	635	22,194	0
Mezei nyúl		22	0	0	356	**356**					**356**	0	35	30	0		139		0
Fácán		23	0	0	1,758	**1,758**					**1,758**	0	71	59	0		1,032		0
Fogoly		24	0	0	0	**0**					**0**	0	0	0	0		0		0
Röptetett réce		25	0	0	0	**0**					**0**	0	0	0	0		0		0
Gépi összesen		**99**	**458**	**222**	**8,366**	**9,046**	**172**	**66**	**134**	**372**	**9,418**	**0**	**304**	**221**	**5,046**	**241,550**	**4,113**	**95,676**	**0**

VADGAZDÁLKODÁSI JELENTÉS
2020
403 - Kapos-Tolnai vadgazdálkodási tájegység

B. TÁBLA: VIZIVAD, RAGADOZÓK ÉS EGYÉB VADÁSZHATÓ FAJOK TERÍTÉKE

Megnevezés		Összes teríték (db)	Megnevezés	Összes teríték (db)
a	b	c	d	e
1	Erdei szalonka	21	Szajkó	424
2	Vetési lúd	2	Róka	1,282
3	Nagy lilik	23	Borz	286
4	Nyári lúd	7	Kóbor kutya	11
5	Nílusi lúd	0	Kóbor macska	3
6	Kanadai lúd	0	Házi görény	6
7	Tőkés réce	382	Nyest	11
8			Üregi nyúl	15
9	Szárcsa	5	Pézsmapocok	0
10	Balkáni gerle	165	Aranysakál	328
11	Örvös galamb	30	Nyestkutya	0
12	Dolmányos varjú	229	Mosómedve	0
13	Szarka	147		
99	Gépi összesen:	1,011	Gépi összesen:	2,366

C. TÁBLA: MESTERSÉGES VADTENYÉSZTÉS

Megnevezés		Fácán (db)	Fogoly (db)	Vadkacsa (db)
a	b	c	d	e
Vadászatra kihelyezve	1	100	0	0
Természetes állomány pótlására kihelyezve	2	420	0	0
Gépi összesen:	99	520	0	0

D. TÁBLA: VADFÖLDEK ÉS VADTAKARMÁNYOZÁS

Megnevezés		Mennyiség	
a		b	c
Művelt	vadföld (ha)	1	346
	vadlegelő (ha)	2	436
Felhasznált takarmányok	szálas (tonna)	3	323
	szemes (tonna)	4	1,272
	lédús (tonna)	5	651
	táp (tonna)	6	47
Gépi összesen		99	3,075

VADGAZDÁLKODÁSI JELENTÉS
2020
403 - Kapos-Tolnai vadgazdálkodási tájegység

E. TÁBLA: PÉNZÜGYI ADATOK

Me.: 1,000 Ft

Vadászati bevételek*				Vadászati kiadások*		
a		b	c	d		e
Külföldi	bérlelövés	1	42,349	Munkabér		128,231
	szolgáltatás	2	7,887	Vadgazdálkodás		160,114
Belföldi	bérlelövés	3	58,846	Vadkárok térítése	mezőgazdasági	15,984
	szolgáltatás	4	17,167		erdei	0
Élő vadból származó bevétel		5	1,126	Egyéb kiadások		49,124
Lőtt vadból származó bevétel		6	73,243			
Egyéb bevételek		7	108,410			
Pályázati bevétel és támogatások		8	16,872	Kiadások összesen:		**353,453**
Bevételek összesen:		9	**325,900**	A bevételek és kiadások egyenlege:		**-27,553**
Gépi összesen:		99	**651,800**	Gépi összesen:		**679,353**

* A vadásztársaságoknak is a tényleges bevételeket és kiadásokat kell szerepeltetniük. A nyitó pénzkészletet és a pénzmaradványt egyetlen rovatban sem kell feltüntetni.

Tagok száma (vadásztársaságok):	545 fő	**Hivatások vadászok száma:**	39 fő

VADÁLLOMÁNYBECSLÉS ÉS VADGAZDÁLKODÁSI TERV
2021
403 - Kapos-Tolnai vadgazdálkodási tájegység

A. TÁBLA: BECSÜLT VADÁLLOMÁNY (db)

Vadállomány			Szabad területen	Zárt kertben (területen)	Összesen
a		b	c	d	e
Gímszarvas	bika	1	375	10	**385**
	tehén	2	305	12	**317**
	borjú	3	235	5	**240**
	összes	4	915	27	**942**
Dámszarvas	bika	5	345	1,300	**1,645**
	tehén	6	377	950	**1,327**
	borjú	7	286	350	**636**
	összes	8	1,008	2,600	**3,608**
Őz	bak	9	1,782	5	**1,787**
	suta	10	2,252	10	**2,262**
	gida	11	1,280	4	**1,284**
	összes	12	5,314	19	**5,333**
Muflon	kos	13	0	0	**0**
	jerke	14	0	0	**0**
	bárány	15	0	0	**0**
	összes	16	0	0	**0**
Vaddisznó	kan	17	119	250	**369**
	koca	18	130	130	**260**
	süldő	19	269	140	**409**
	összes	20	518	520	**1,038**
Mezei nyúl		21	5,379	0	**5,379**
Fácán		22	9,047	0	**9,047**
Fogoly		23	27	0	**27**
Gépi összesen:		**99**	**29,963**	**6,332**	**36,295**

B. TÁBLA: EGYÉB FAJOK ÁLLOMÁNYA (db)

Megnevezés		Létszám (db)	Megnevezés	Létszám (db)
a	b	c	d	e
1	Szarka	1,170	Róka	978
2	Dolmányos varjú	1,893	Borz	898
3	Vetési varjú	6,288	Nyest	397
4	Holló	1,371	Házi görény	249
5	Barna rétihéja	248	Nyuszt	108
6	Egerészölyv	1,245	Menyét	315
7	Héja	245	Aranysakál	668
99	**Gépi összesen:**	**12,460**		**3,613**

VADÁLLOMÁNYBECSLÉS ÉS VADGAZDÁLKODÁSI TERV
2021
403 - Kapos-Tolnai vadgazdálkodási tájegység

C. TÁBLA: TERVEZETT ÁLLOMÁNYSZABÁLYOZÁS, VADTELEPÍTÉS ÉS ÉRTÉKESÍTÉS

Megnevezés			Állományszabályozás						Vadtelepítés és kibocsátás		Értékesítés/ felhasználás				
			Lelövés		Befogás		Összesen				Értékesítés		Felhasználás		Élővad
			szabad	zárt	szabad	zárt	szabad	zárt	szabad	zárt	db	kg	db	kg	db
			területen						területen						
a	b	c	d	e	f	g	h	i	j	k	l	m	n	o	p
Gím-szar-vas	fiatal bika	1	108	0	0	0	**108**	**0**	0	0	98	10,664	7	760	0
	középkorú b.	2	94	2	0	0	**94**	**2**	0	0	92	12,713	0	0	0
	idős bika	3	35	0	0	0	**35**	**0**	0	0	33	5,252	0	0	0
	tehén	4	195	5	0	0	**195**	**5**	0	0	133	10,037	59	4,550	0
	borjú	5	184	3	0	0	**184**	**3**	0	0	84	3,735	91	4,051	0
	összes	6	616	10	0	0	**616**	**10**	0	0	440	42,401	157	9,361	0
Dám-szar-vas	fiatal bika	7	68	10	0	0	**68**	**10**	0	0	60	2,837	12	667	0
	középkorú b.	8	67	30	0	0	**67**	**30**	0	0	85	4,423	6	330	0
	idős bika	9	35	60	0	0	**35**	**60**	0	0	87	4,610	0	0	0
	tehén	10	212	150	0	0	**212**	**150**	0	0	223	8,247	99	3,427	0
	borjú	11	201	50	0	0	**201**	**50**	0	0	93	1,996	139	2,928	0
	összes	12	583	300	0	0	**583**	**300**	0	0	548	22,113	256	7,352	0
Őz	fiatal bak	13	185	0	0	0	**185**	**0**	0	0	156	2,425	22	390	0
	középkorú b.	14	191	2	0	0	**191**	**2**	0	0	181	3,118	6	111	0
	idős bak	15	96	0	0	0	**96**	**0**	0	0	91	1,743	2	32	0
	suta	16	357	3	0	0	**357**	**3**	0	0	243	3,705	103	1,515	0
	gida	17	289	2	0	0	**289**	**2**	0	0	146	1,600	133	1,295	0
	összes	18	1,118	7	0	0	**1,118**	**7**	0	0	817	12,591	266	3,343	0
Muflon	fiatal kos	19	0	0	0	0	**0**	**0**	0	0	0	0	0	0	0
	középkorú k.	20	0	2	0	0	**0**	**2**	0	0	2	38	0	0	0
	idős kos	21	0	0	0	0	**0**	**0**	0	0	0	0	0	0	0
	jerke	22	0	3	0	0	**0**	**3**	0	0	3	42	0	0	0
	bárány	23	0	2	0	0	**0**	**2**	0	0	2	22	0	0	0
	összes	24	0	7	0	0	**0**	**7**	0	0	7	102	0	0	0
Vad-disznó	kan	25	154	90	0	0	**154**	**90**	0	0	244	20,495	1	0	0
	koca	26	175	80	0	0	**175**	**80**	0	0	191	11,989	70	4,425	0
	süldő	27	381	100	0	0	**381**	**100**	0	0	261	9,452	235	8,241	0
	malac	28	207	60	0	0	**207**	**60**	0	0	0	0	225	3,629	0
	összes	29	917	330	0	0	**917**	**330**	0	0	696	41,936	531	16,295	0
Mezei nyúl		30	585	0	0	0	**585**	**0**	0	0	0		345		0
Fácán		31	2,214	0	0	0	**2,214**	**0**	500	0	0		1,262		0
Fogoly		32	0	0	0	0	**0**	**0**	0	0	0		0		0
Tenyésztett réce		33	200	0	0	0	**200**	**0**	0	0	0		200		0

VADÁLLOMÁNYBECSLÉS ÉS VADGAZDÁLKODÁSI TERV
2021
403 - Kapos-Tolnai vadgazdálkodási tájegység

D. TÁBLA: TERVEZETT MESTERSÉGES VADTENYÉSZTÉS

Megnevezés		Fácán (db)	Fogoly (db)	Vadkacsa (db)
a	b	c	d	e
Vadászatra történő tervezett kihelyezés	1	900	0	0
Tervezett kihelyezés természetes állomány pótlására	2	400	0	0

E. TÁBLA: TERVEZETT VADFÖLDEK ÉS VADTAKARMÁNYOZÁS

Megnevezés			Mennyiség
a		b	c
Művelésre tervezett	vadföld (ha)	1	364
	vadlegelő (ha)	2	551
Tervezett takarmányfelhasználás	szálas (tonna)	3	396
	szemes (tonna)	4	1,231
	lédús (tonna)	5	437
	táp (tonna)	6	90

F. TÁBLA: TERVEZETT VADGAZDÁLKODÁSI BERENDEZÉSEK, A VADÁLLOMÁNY LÉTSZÁMÁRA ÉS ÖSSZETÉTELÉRE VONATKOZÓ KÖZLÉSEK, EGYÉB MEGJEGYZÉSEK

VADGAZDÁLKODÁSI JELENTÉS

2020

404 - Zselic-közép-Somogyi vadgazdálkodási tájegység

A. TÁBLA: LELÖVÉS, BEFOGÁS, VADTELEPÍTÉS ÉS ÉRTÉKESÍTÉS

Megnevezés			Lelövés (db)									Befogás (db)	Elhullás (db)		Lőtt vad értékesítés / felhasználás				Élővad
			Szabad területen				Zárt területen				Mind-összes		Összes	Ebből vad-gépjármű ütközés	Értékesítés		Felhasználás		
			Bérvadászat		Saját vadászat	Összes	Bérvadászat		Saját vadászat	Összes									
			hazai	külföldi			hazai	külföldi							db	kg	db	kg	db
a	b	c	d	e	f	g	h	i	j	k	l	m	n	o	p	q	r	s	t
Gím-szarvas	bika	1	31	25	247	**303**	6	7	2	**15**	**318**	0	19	5	282	38,360	23	2,379	0
	tehén	2	113	30	349	**492**	1	1	38	**40**	**532**	0	9	5	417	32,053	107	7,710	0
	borjú	3	97	21	319	**437**	0	0	7	**7**	**444**	0	1	1	315	14,833	117	5,427	0
	összes	4	241	76	915	**1,232**	7	8	47	**62**	**1,294**	0	29	11	1,014	85,246	247	15,516	0
Dám-szarvas	bika	5	0	0	36	**36**	9	2	1	**12**	**48**	0	3	1	44	2,367	5	226	0
	tehén	6	8	1	28	**37**	1	0	32	**33**	**70**	0	1	0	61	2,061	9	365	0
	borjú	7	5	0	18	**23**	0	0	6	**6**	**29**	0	0	0	24	509	5	117	0
	összes	8	13	1	82	**96**	10	2	39	**51**	**147**	0	4	1	129	4,937	19	708	0
Őz	bak	9	69	84	312	**465**	0	0	0	**0**	**465**	0	14	9	431	7,354	33	524	0
	suta	10	43	3	382	**428**	0	0	0	**0**	**428**	0	17	15	323	5,081	106	1,552	0
	gida	11	28	2	249	**279**	0	0	0	**0**	**279**	0	2	2	200	2,172	79	789	0
	összes	12	140	89	943	**1,172**	0	0	0	**0**	**1,172**	0	33	26	954	14,607	218	2,865	0
Muflon	kos	13	0	0	5	**5**	2	1	0	**3**	**8**	0	0	0	8	221	0	0	0
	jerke	14	5	0	1	**6**	0	0	1	**1**	**7**	0	0	0	7	104	0	0	0
	bárány	15	1	0	0	**1**	0	0	0	**0**	**1**	0	0	0	1	16	0	0	0
	összes	16	6	0	6	**12**	2	1	1	**4**	**16**	0	0	0	16	341	0	0	0
Vad-disznó	kan	17	43	4	349	**396**	0	0	2	**2**	**398**	12	4	3	789	63,763	27	1,819	0
	koca	18	46	9	418	**473**	0	0	0	**0**	**473**	24	10	5	895	64,143	79	5,271	0
	süldő	19	67	2	490	**559**	1	0	0	**1**	**560**	181	4	3	882	34,323	305	10,524	0
	malac	20	24	2	278	**304**	0	0	0	**0**	**304**	55	4	4	173	2,225	291	4,802	0
	összes	21	180	17	1,535	**1,732**	1	0	2	**3**	**1,735**	272	22	15	2,739	164,454	702	22,416	0
Mezei nyúl		22	2	0	83	**85**					**85**	0	13	4	1		37		0
Fácán		23	40	0	833	**873**					**873**	0	8	3	10		374		0
Fogoly		24	0	0	0	**0**					**0**	0	0	0	0		0		0
Röptetett réce		25	1,254	783	27	**2,064**					**2,064**	0	0	0	0		564		0
Gépi összesen		**99**	**2,456**	**1,149**	**7,905**	**11,510**	**40**	**22**	**178**	**240**	**11,750**	**544**	**197**	**113**	**9,715**	**539,170**	**3,347**	**83,010**	**0**

VADGAZDÁLKODÁSI JELENTÉS
2020
404 - Zselic-közép-Somogyi vadgazdálkodási tájegység

B. TÁBLA: VIZIVAD, RAGADOZÓK ÉS EGYÉB VADÁSZHATÓ FAJOK TERÍTÉKE

Megnevezés		Összes teríték (db)	Megnevezés	Összes teríték (db)
a	b	c	d	e
1	Erdei szalonka	29	Szajkó	181
2	Vetési lúd	0	Róka	1,059
3	Nagy lilik	0	Borz	384
4	Nyári lúd	0	Kóbor kutya	15
5	Nílusi lúd	0	Kóbor macska	7
6	Kanadai lúd	0	Házi görény	1
7	Tőkés réce	235	Nyest	13
8			Üregi nyúl	0
9	Szárcsa	0	Pézsmapocok	0
10	Balkáni gerle	89	Aranysakál	366
11	Örvös galamb	0	Nyestkutya	0
12	Dolmányos varjú	109	Mosómedve	0
13	Szarka	40		
99	Gépi összesen:	502	Gépi összesen:	2,026

C. TÁBLA: MESTERSÉGES VADTENYÉSZTÉS

Megnevezés		Fácán (db)	Fogoly (db)	Vadkacsa (db)
a	b	c	d	e
Vadászatra kihelyezve	1	570	0	7,000
Természetes állomány pótlására kihelyezve	2	50	300	0
Gépi összesen:	99	620	300	7,000

D. TÁBLA: VADFÖLDEK ÉS VADTAKARMÁNYOZÁS

Megnevezés		Mennyiség	
a		b	c
Művelt	vadföld (ha)	1	590
	vadlegelő (ha)	2	1,045
Felhasznált takarmányok	szálas (tonna)	3	236
	szemes (tonna)	4	965
	lédús (tonna)	5	430
	táp (tonna)	6	29
Gépi összesen		99	3,295

VADGAZDÁLKODÁSI JELENTÉS
2020
404 - Zselic-közép-Somogyi vadgazdálkodási tájegység

E. TÁBLA: PÉNZÜGYI ADATOK

Me.: 1,000 Ft

Vadászati bevételek*				Vadászati kiadások*		
a		b	c	d		e
Külföldi	bérlelövés	1	109,409	Munkabér		183,265
	szolgáltatás	2	5,961	Vadgazdálkodás		251,141
Belföldi	bérlelövés	3	119,428	Vadkárok térítése	mezőgazdasági	63,970
	szolgáltatás	4	22,139		erdei	100
Élő vadból származó bevétel		5	0	Egyéb kiadások		96,512
Lőtt vadból származó bevétel		6	133,717			
Egyéb bevételek		7	226,621			
Pályázati bevétel és támogatások		8	37,996	Kiadások összesen:		**594,988**
Bevételek összesen:		9	**655,271**	A bevételek és kiadások egyenlege:		**60,283**
Gépi összesen:		99	**1,310,542**	Gépi összesen:		**1,250,259**

* A vadásztársaságoknak is a tényleges bevételeket és kiadásokat kell szerepeltetniük. A nyitó pénzkészletet és a pénzmaradványt egyetlen rovatban sem kell feltüntetni.

Tagok száma (vadásztársaságok):	503 fő	**Hivatások vadászok száma:**	41 fő

VADÁLLOMÁNYBECSLÉS ÉS VADGAZDÁLKODÁSI TERV
2021
404 - Zselic-közép-Somogyi vadgazdálkodási tájegység

A. TÁBLA: BECSÜLT VADÁLLOMÁNY (db)

Vadállomány			Szabad területen	Zárt kertben (területen)	Összesen
a		b	c	d	e
Gímszarvas	bika	1	778	461	**1,239**
	tehén	2	927	440	**1,367**
	borjú	3	741	180	**921**
	összes	4	2,446	1,081	**3,527**
Dámszarvas	bika	5	103	120	**223**
	tehén	6	73	180	**253**
	borjú	7	55	80	**135**
	összes	8	231	380	**611**
Őz	bak	9	1,323	5	**1,328**
	suta	10	1,517	20	**1,537**
	gida	11	1,048	15	**1,063**
	összes	12	3,888	40	**3,928**
Muflon	kos	13	35	45	**80**
	jerke	14	26	80	**106**
	bárány	15	14	20	**34**
	összes	16	75	145	**220**
Vaddisznó	kan	17	455	30	**485**
	koca	18	628	50	**678**
	süldő	19	877	28	**905**
	összes	20	1,960	108	**2,068**
Mezei nyúl		21	957	10	**967**
Fácán		22	2,538	40	**2,578**
Fogoly		23	65	0	**65**
Gépi összesen:		**99**	**20,760**	**3,558**	**24,318**

B. TÁBLA: EGYÉB FAJOK ÁLLOMÁNYA (db)

Megnevezés		Létszám (db)	Megnevezés	Létszám (db)
a	b	c	d	e
1	Szarka	640	Róka	858
2	Dolmányos varjú	1,763	Borz	899
3	Vetési varjú	1,335	Nyest	385
4	Holló	760	Házi görény	227
5	Barna rétihéja	145	Nyuszt	182
6	Egerészölyv	1,335	Menyét	264
7	Héja	313	Aranysakál	312
99	**Gépi összesen:**	**6,291**		**3,127**

VADÁLLOMÁNYBECSLÉS ÉS VADGAZDÁLKODÁSI TERV
2021
404 - Zselic-közép-Somogyi vadgazdálkodási tájegység

C. TÁBLA: TERVEZETT ÁLLOMÁNYSZABÁLYOZÁS, VADTELEPÍTÉS ÉS ÉRTÉKESÍTÉS

Megnevezés			Állományszabályozás						Vadtelepítés és kibocsátás		Értékesítés/ felhasználás				
			Lelövés		Befogás		Összesen				Értékesítés		Felhasználás		Élővad
			szabad	zárt	szabad	zárt	szabad	zárt	szabad	zárt	db	kg	db	kg	db
			területen						területen						
a	b	c	d	e	f	g	h	i	j	k	l	m	n	o	p
Gím-szar-vas	fiatal bika	1	199	10	0	0	**199**	**10**	0	0	172	18,020	10	1,080	0
	középkorú b.	2	106	10	0	0	**106**	**10**	0	0	112	15,075	4	530	0
	idős bika	3	39	25	0	0	**39**	**25**	0	0	36	6,490	5	400	0
	tehén	4	495	60	0	0	**495**	**60**	0	0	363	28,575	74	5,597	0
	borjú	5	405	20	0	0	**405**	**20**	0	0	273	11,855	91	4,445	0
	összes	6	1,244	125	0	0	**1,244**	**125**	0	0	956	80,015	184	12,052	0
Dám-szar-vas	fiatal bika	7	28	5	0	0	**28**	**5**	0	0	25	1,196	3	137	0
	középkorú b.	8	22	5	0	0	**22**	**5**	0	0	20	1,050	2	100	0
	idős bika	9	8	10	0	0	**8**	**10**	0	0	8	470	0	0	0
	tehén	10	34	40	0	0	**34**	**40**	0	0	28	1,095	5	185	0
	borjú	11	28	20	0	0	**28**	**20**	0	0	19	430	8	186	0
	összes	12	120	80	0	0	**120**	**80**	0	0	100	4,241	18	608	0
Őz	fiatal bak	13	203	0	0	0	**203**	**0**	0	0	179	2,841	27	410	0
	középkorú b.	14	158	0	0	0	**158**	**0**	0	0	147	2,462	18	286	0
	idős bak	15	103	0	0	0	**103**	**0**	0	0	106	1,924	5	90	0
	suta	16	415	0	0	0	**415**	**0**	0	0	308	4,812	83	1,235	0
	gida	17	299	0	0	0	**299**	**0**	0	0	223	2,345	72	740	0
	összes	18	1,178	0	0	0	**1,178**	**0**	0	0	963	14,384	205	2,761	0
Muflon	fiatal kos	19	0	0	0	0	**0**	**0**	0	0	0	0	0	0	0
	középkorú k.	20	6	0	0	0	**6**	**0**	0	0	6	165	0	0	0
	idős kos	21	4	5	0	0	**4**	**5**	0	0	4	120	0	0	0
	jerke	22	6	10	0	0	**6**	**10**	0	0	6	120	0	0	0
	bárány	23	6	0	0	0	**6**	**0**	0	0	6	65	0	0	0
	összes	24	22	15	0	0	**22**	**15**	0	0	22	470	0	0	0
Vad-disznó	kan	25	671	55	10	0	**681**	**55**	0	10	460	34,404	21	1,700	0
	koca	26	987	80	20	0	**1,007**	**80**	0	20	633	46,151	87	5,690	0
	süldő	27	1,073	50	150	0	**1,223**	**50**	0	150	611	24,445	268	9,979	0
	malac	28	569	15	20	0	**589**	**15**	0	20	121	1,935	275	4,314	0
	összes	29	3,300	200	200	0	**3,500**	**200**	0	200	1,825	106,935	651	21,683	0
Mezei nyúl		30	194	0	0	0	**194**	**0**	0	0	0		133		0
Fácán		31	1,551	0	0	1	**1,551**	**1**	3,330	0	1,300		1,551		0
Fogoly		32	2	0	0	0	**2**	**0**	0	0	0		2		0
Tenyésztett réce		33	3,500	5,000	0	0	**3,500**	**5,000**	0	0	3,000		500		0

VADÁLLOMÁNYBECSLÉS ÉS VADGAZDÁLKODÁSI TERV
2021
404 - Zselic-közép-Somogyi vadgazdálkodási tájegység

D. TÁBLA: TERVEZETT MESTERSÉGES VADTENYÉSZTÉS

Megnevezés		Fácán (db)	Fogoly (db)	Vadkacsa (db)
a	b	c	d	e
Vadászatra történő tervezett kihelyezés	1	7,100	20	10,000
Tervezett kihelyezés természetes állomány pótlására	2	600	300	0

E. TÁBLA: TERVEZETT VADFÖLDEK ÉS VADTAKARMÁNYOZÁS

Megnevezés			Mennyiség
a		b	c
Művelésre tervezett	vadföld (ha)	1	620
	vadlegelő (ha)	2	1,052
Tervezett takarmányfelhasználás	szálas (tonna)	3	179
	szemes (tonna)	4	1,219
	lédús (tonna)	5	626
	táp (tonna)	6	29

F. TÁBLA: TERVEZETT VADGAZDÁLKODÁSI BERENDEZÉSEK, A VADÁLLOMÁNY LÉTSZÁMÁRA ÉS ÖSSZETÉTELÉRE VONATKOZÓ KÖZLÉSEK, EGYÉB MEGJEGYZÉSEK

VADGAZDÁLKODÁSI JELENTÉS

2020

405 - Belső-somogyi vadgazdálkodási tájegység

A. TÁBLA: LELÖVÉS, BEFOGÁS, VADTELEPÍTÉS ÉS ÉRTÉKESÍTÉS

Megnevezés			Lelövés (db)									Befogás (db)	Elhullás (db)		Lőtt vad értékesítés / felhasználás				Élővad
			Szabad területen				Zárt területen				Mind-összes		Összes	Ebből vad-gépjármű ütközés	Értékesítés		Felhasználás		
			Bérvadászat		Saját vadászat	Összes	Bérvadászat		Saját vadászat	Összes									
			hazai	külföldi			hazai	külföldi							db	kg	db	kg	db
a	b	c	d	e	f	g	h	i	j	k	l	m	n	o	p	q	r	s	t
Gím-szarvas	bika	1	198	122	450	**770**	0	0	0	**0**	**770**	0	49	19	658	83,537	51	5,443	0
	tehén	2	540	70	1,001	**1,611**	0	0	0	**0**	**1,611**	0	43	19	1,284	83,932	194	12,600	0
	borjú	3	379	28	870	**1,277**	0	0	0	**0**	**1,277**	0	20	7	958	40,943	196	8,716	0
	összes	4	1,117	220	2,321	**3,658**	0	0	0	**0**	**3,658**	0	112	45	2,900	208,412	441	26,759	0
Dám-szarvas	bika	5	78	36	89	**203**	0	2	0	**2**	**205**	0	17	4	191	10,115	13	517	0
	tehén	6	251	46	101	**398**	0	2	1	**3**	**401**	0	6	4	365	11,308	26	775	0
	borjú	7	40	3	57	**100**	0	0	2	**2**	**102**	0	4	0	75	1,559	27	495	0
	összes	8	369	85	247	**701**	0	4	3	**7**	**708**	0	27	8	631	22,982	66	1,787	0
Őz	bak	9	120	39	155	**314**	0	0	0	**0**	**314**	0	15	7	282	4,730	11	162	0
	suta	10	50	2	192	**244**	0	0	0	**0**	**244**	0	36	30	184	2,790	54	817	0
	gida	11	19	1	132	**152**	0	0	0	**0**	**152**	0	9	8	94	980	46	491	0
	összes	12	189	42	479	**710**	0	0	0	**0**	**710**	0	60	45	560	8,500	111	1,470	0
Muflon	kos	13	0	0	0	**0**	0	1	0	**1**	**1**	0	0	0	1	22	0	0	0
	jerke	14	0	0	0	**0**	0	0	0	**0**	**0**	0	0	0	0	0	0	0	0
	bárány	15	0	0	0	**0**	0	0	0	**0**	**0**	0	0	0	0	0	0	0	0
	összes	16	0	0	0	**0**	0	1	0	**1**	**1**	0	0	0	1	22	0	0	0
Vad-disznó	kan	17	32	3	358	**393**	0	0	0	**0**	**393**	15	0	0	1,251	86,934	29	1,984	0
	koca	18	52	14	339	**405**	0	0	0	**0**	**405**	39	2	1	2,154	147,705	86	4,721	0
	süldő	19	67	14	355	**436**	0	0	0	**0**	**436**	405	31	8	2,120	71,523	254	11,688	0
	malac	20	6	2	161	**169**	0	0	0	**0**	**169**	154	4	0	725	11,077	117	1,822	0
	összes	21	157	33	1,213	**1,403**	0	0	0	**0**	**1,403**	613	37	9	6,250	317,239	486	20,215	0
Mezei nyúl		22	5	0	48	**53**					**53**	0	3	3	0		12		0
Fácán		23	55	0	444	**499**					**499**	0	10	7	0		123		0
Fogoly		24	0	0	0	**0**					**0**	0	0	0	0		0		0
Röptetett réce		25	0	0	9	**9**					**9**	0	0	0	0		9		0
Gépi összesen		**99**	**3,724**	**760**	**9,021**	**13,505**	**0**	**10**	**6**	**16**	**13,521**	**1,226**	**485**	**224**	**20,684**	**1,114,310**	**2,352**	**100,462**	**0**

VADGAZDÁLKODÁSI JELENTÉS
2020
405 - Belső-somogyi vadgazdálkodási tájegység

B. TÁBLA: VIZIVAD, RAGADOZÓK ÉS EGYÉB VADÁSZHATÓ FAJOK TERÍTÉKE

Megnevezés		Összes teríték (db)	Megnevezés	Összes teríték (db)
a	b	c	d	e
1	Erdei szalonka	37	Szajkó	162
2	Vetési lúd	0	Róka	1,288
3	Nagy lilik	0	Borz	727
4	Nyári lúd	0	Kóbor kutya	17
5	Nílusi lúd	0	Kóbor macska	122
6	Kanadai lúd	0	Házi görény	4
7	Tőkés réce	43	Nyest	67
8			Üregi nyúl	0
9	Szárcsa	0	Pézsmapocok	0
10	Balkáni gerle	0	Aranysakál	1,690
11	Örvös galamb	0	Nyestkutya	0
12	Dolmányos varjú	193	Mosómedve	0
13	Szarka	1		
99	Gépi összesen:	274	Gépi összesen:	4,077

C. TÁBLA: MESTERSÉGES VADTENYÉSZTÉS

Megnevezés		Fácán (db)	Fogoly (db)	Vadkacsa (db)
a	b	c	d	e
Vadászatra kihelyezve	1	0	0	0
Természetes állomány pótlására kihelyezve	2	0	0	0
Gépi összesen:	99	0	0	0

D. TÁBLA: VADFÖLDEK ÉS VADTAKARMÁNYOZÁS

Megnevezés		Mennyiség	
a		b	c
Művelt	vadföld (ha)	1	1,828
	vadlegelő (ha)	2	1,352
Felhasznált takarmányok	szálas (tonna)	3	421
	szemes (tonna)	4	1,994
	lédús (tonna)	5	1,587
	táp (tonna)	6	11
Gépi összesen		99	7,193

VADGAZDÁLKODÁSI JELENTÉS
2020
405 - Belső-somogyi vadgazdálkodási tájegység

E. TÁBLA: PÉNZÜGYI ADATOK

Me.: 1,000 Ft

Vadászati bevételek*				Vadászati kiadások*		
a		b	c	d		e
Külföldi	bérlelövés	1	157,694	Munkabér		317,558
	szolgáltatás	2	32,314	Vadgazdálkodás		471,538
Belföldi	bérlelövés	3	200,420	Vadkárok térítése	mezőgazdasági	290,338
	szolgáltatás	4	78,255		erdei	0
Élő vadból származó bevétel		5	0	Egyéb kiadások		192,082
Lőtt vadból származó bevétel		6	253,702			
Egyéb bevételek		7	320,463			
Pályázati bevétel és támogatások		8	175,849	Kiadások összesen:		**1,271,516**
Bevételek összesen:		9	**1,218,697**	A bevételek és kiadások egyenlege:		**-52,819**
Gépi összesen:		99	**2,437,394**	Gépi összesen:		**2,490,213**

* A vadásztársaságoknak is a tényleges bevételeket és kiadásokat kell szerepeltetniük. A nyitó pénzkészletet és a pénzmaradványt egyetlen rovatban sem kell feltüntetni.

Tagok száma (vadásztársaságok):	396 fő	**Hivatások vadászok száma:**	68 fő

VADÁLLOMÁNYBECSLÉS ÉS VADGAZDÁLKODÁSI TERV
2021
405 - Belső-somogyi vadgazdálkodási tájegység

A. TÁBLA: BECSÜLT VADÁLLOMÁNY (db)

Vadállomány			Szabad területen	Zárt kertben (területen)	Összesen
a		b	c	d	e
Gímszarvas	bika	1	2,484	0	**2,484**
	tehén	2	3,070	0	**3,070**
	borjú	3	1,726	0	**1,726**
	összes	4	7,280	0	**7,280**
Dámszarvas	bika	5	777	50	**827**
	tehén	6	1,025	77	**1,102**
	borjú	7	332	35	**367**
	összes	8	2,134	162	**2,296**
Őz	bak	9	1,368	0	**1,368**
	suta	10	1,401	0	**1,401**
	gida	11	757	0	**757**
	összes	12	3,526	0	**3,526**
Muflon	kos	13	0	15	**15**
	jerke	14	0	25	**25**
	bárány	15	0	5	**5**
	összes	16	0	45	**45**
Vaddisznó	kan	17	750	49	**799**
	koca	18	1,119	54	**1,173**
	süldő	19	1,974	103	**2,077**
	összes	20	3,843	206	**4,049**
Mezei nyúl		21	1,973	0	**1,973**
Fácán		22	4,395	0	**4,395**
Fogoly		23	0	0	**0**
Gépi összesen:		**99**	**39,934**	**826**	**40,760**

B. TÁBLA: EGYÉB FAJOK ÁLLOMÁNYA (db)

Megnevezés		Létszám (db)	Megnevezés	Létszám (db)
a	b	c	d	e
1	Szarka	678	Róka	1,191
2	Dolmányos varjú	2,723	Borz	942
3	Vetési varjú	5,160	Nyest	978
4	Holló	4,723	Házi görény	656
5	Barna rétihéja	293	Nyuszt	891
6	Egerészölyv	2,354	Menyét	906
7	Héja	444	Aranysakál	1,166
99	**Gépi összesen:**	**16,375**		**6,730**

VADÁLLOMÁNYBECSLÉS ÉS VADGAZDÁLKODÁSI TERV
2021
405 - Belső-somogyi vadgazdálkodási tájegység

C. TÁBLA: TERVEZETT ÁLLOMÁNYSZABÁLYOZÁS, VADTELEPÍTÉS ÉS ÉRTÉKESÍTÉS

Megnevezés			Állományszabályozás						Vadtelepítés és kibocsátás		Értékesítés/ felhasználás				
			Lelövés		Befogás		Összesen				Értékesítés		Felhasználás		Élővad
			szabad	zárt	szabad	zárt	szabad	zárt	szabad	zárt	db	kg	db	kg	db
			területen						területen						
a	b	c	d	e	f	g	h	i	j	k	l	m	n	o	p
Gím-szar-vas	fiatal bika	1	492	0	0	0	**492**	**0**	0	0	389	40,008	21	2,150	0
	középkorú b.	2	307	0	0	0	**307**	**0**	0	0	341	45,700	0	0	0
	idős bika	3	139	0	0	0	**139**	**0**	0	0	134	20,655	0	0	0
	tehén	4	1,635	0	0	0	**1,635**	**0**	0	0	1,122	83,290	147	10,865	0
	borjú	5	1,235	0	0	0	**1,235**	**0**	0	0	824	33,675	160	6,880	0
	összes	6	3,808	0	0	0	**3,808**	**0**	0	0	2,810	223,328	328	19,895	0
Dám-szar-vas	fiatal bika	7	83	0	0	0	**83**	**0**	0	0	71	3,105	9	360	0
	középkorú b.	8	148	2	0	0	**148**	**2**	0	0	140	7,060	2	115	0
	idős bika	9	76	2	0	0	**76**	**2**	0	0	77	4,412	0	0	0
	tehén	10	345	11	0	0	**345**	**11**	0	0	317	11,105	31	1,028	0
	borjú	11	124	12	0	0	**124**	**12**	0	0	98	2,095	31	654	0
	összes	12	776	27	0	0	**776**	**27**	0	0	703	27,777	73	2,157	0
Őz	fiatal bak	13	150	0	0	0	**150**	**0**	0	0	154	2,206	3	38	0
	középkorú b.	14	185	0	0	0	**185**	**0**	0	0	178	2,770	0	0	0
	idős bak	15	113	0	0	0	**113**	**0**	0	0	110	1,826	1	18	0
	suta	16	268	0	0	0	**268**	**0**	0	0	213	2,886	25	329	0
	gida	17	171	0	0	0	**171**	**0**	0	0	147	1,410	24	229	0
	összes	18	887	0	0	0	**887**	**0**	0	0	802	11,098	53	614	0
Muflon	fiatal kos	19	0	0	0	0	**0**	**0**	0	0	0	0	0	0	0
	középkorú k.	20	0	2	0	0	**0**	**2**	0	0	2	60	0	0	0
	idős kos	21	0	3	0	0	**0**	**3**	0	0	3	105	0	0	0
	jerke	22	0	2	0	0	**0**	**2**	0	0	2	40	0	0	0
	bárány	23	0	2	0	0	**0**	**2**	0	0	2	20	0	0	0
	összes	24	0	9	0	0	**0**	**9**	0	0	9	225	0	0	0
Vad-disznó	kan	25	1,418	85	35	0	**1,453**	**85**	0	30	778	89,652	0	0	0
	koca	26	2,263	132	70	0	**2,333**	**132**	0	60	1,288	92,670	84	5,465	0
	süldő	27	2,605	299	395	0	**3,000**	**299**	0	185	1,838	69,715	354	13,180	0
	malac	28	1,189	20	5	0	**1,194**	**20**	0	5	398	6,170	260	3,600	0
	összes	29	7,475	536	505	0	**7,980**	**536**	0	280	4,302	258,207	698	22,245	0
Mezei nyúl		30	299	0	0	0	**299**	**0**	0	0	0		222		0
Fácán		31	1,140	0	0	0	**1,140**	**0**	600	0	0		695		0
Fogoly		32	0	0	0	0	**0**	**0**	0	0	0		0		0
Tenyésztett réce		33	10	0	0	0	**10**	**0**	0	0	0		10		0

VADÁLLOMÁNYBECSLÉS ÉS VADGAZDÁLKODÁSI TERV
2021
405 - Belső-somogyi vadgazdálkodási tájegység

D. TÁBLA: TERVEZETT MESTERSÉGES VADTENYÉSZTÉS

Megnevezés		Fácán (db)	Fogoly (db)	Vadkacsa (db)
a	b	c	d	e
Vadászatra történő tervezett kihelyezés	1	600	0	0
Tervezett kihelyezés természetes állomány pótlására	2	0	0	0

E. TÁBLA: TERVEZETT VADFÖLDEK ÉS VADTAKARMÁNYOZÁS

Megnevezés			Mennyiség
a		b	c
Művelésre tervezett	vadföld (ha)	1	2,000
	vadlegelő (ha)	2	1,413
Tervezett takarmányfelhasználás	szálas (tonna)	3	625
	szemes (tonna)	4	2,665
	lédús (tonna)	5	3,390
	táp (tonna)	6	13

F. TÁBLA: TERVEZETT VADGAZDÁLKODÁSI BERENDEZÉSEK, A VADÁLLOMÁNY LÉTSZÁMÁRA ÉS ÖSSZETÉTELÉRE VONATKOZÓ KÖZLÉSEK, EGYÉB MEGJEGYZÉSEK

VADGAZDÁLKODÁSI JELENTÉS
2020
406 - Mecseki vadgazdálkodási tájegység

A. TÁBLA: LELÖVÉS, BEFOGÁS, VADTELEPÍTÉS ÉS ÉRTÉKESÍTÉS

Megnevezés			Lelövés (db)									Befogás (db)	Elhullás (db)		Lőtt vad értékesítés / felhasználás				Élővad
			Szabad területen				Zárt területen				Mind-összes		Összes	Ebből vad-gépjármű ütközés	Értékesítés		Felhasználás		
			Bérvadászat		Saját vadászat	Összes	Bérvadászat		Saját vadászat	Összes									
			hazai	külföldi			hazai	külföldi							db	kg	db	kg	db
a	b	c	d	e	f	g	h	i	j	k	l	m	n	o	p	q	r	s	t
Gím-szarvas	bika	1	121	94	574	**789**	13	0	7	**20**	**809**	0	34	21	753	93,447	10	1,108	0
	tehén	2	270	28	934	**1,232**	42	0	5	**47**	**1,279**	0	46	34	1,102	79,935	109	8,039	0
	borjú	3	221	26	900	**1,147**	42	0	3	**45**	**1,192**	0	33	14	935	41,083	209	9,223	0
	összes	4	612	148	2,408	**3,168**	97	0	15	**112**	**3,280**	0	113	69	2,790	214,465	328	18,370	0
Dám-szarvas	bika	5	2	19	43	**64**	4	0	0	**4**	**68**	0	2	1	64	3,039	3	95	0
	tehén	6	43	4	44	**91**	22	0	0	**22**	**113**	0	0	0	95	3,093	16	561	0
	borjú	7	19	1	43	**63**	19	0	0	**19**	**82**	0	1	0	44	899	36	714	0
	összes	8	64	24	130	**218**	45	0	0	**45**	**263**	0	3	1	203	7,031	55	1,370	0
Őz	bak	9	118	121	514	**753**	3	0	0	**3**	**756**	0	29	20	673	11,150	24	411	0
	suta	10	44	5	329	**378**	0	0	1	**1**	**379**	1	93	77	311	4,618	46	679	0
	gida	11	22	7	260	**289**	0	0	0	**0**	**289**	0	69	41	223	2,033	62	628	0
	összes	12	184	133	1,103	**1,420**	3	0	1	**4**	**1,424**	1	191	138	1,207	17,801	132	1,718	0
Muflon	kos	13	0	0	4	**4**	0	0	0	**0**	**4**	0	0	0	0	0	0	0	0
	jerke	14	0	0	12	**12**	0	0	3	**3**	**15**	0	0	0	3	36	0	0	0
	bárány	15	0	0	37	**37**	0	0	0	**0**	**37**	0	0	0	0	0	0	0	0
	összes	16	0	0	53	**53**	0	0	3	**3**	**56**	0	0	0	3	36	0	0	0
Vad-disznó	kan	17	111	16	608	**735**	48	0	33	**81**	**816**	16	1	1	1,046	81,900	13	1,204	0
	koca	18	289	34	671	**994**	86	0	16	**102**	**1,096**	11	3	1	1,277	93,122	67	4,144	0
	süldő	19	330	26	1,511	**1,867**	44	0	51	**95**	**1,962**	108	12	9	2,200	77,876	367	12,390	0
	malac	20	142	14	567	**723**	1	0	3	**4**	**727**	2	5	2	682	10,702	162	2,288	0
	összes	21	872	90	3,357	**4,319**	179	0	103	**282**	**4,601**	137	21	13	5,205	263,600	609	20,026	0
Mezei nyúl		22	0	0	52	**52**					**52**	0	39	16	0		25		0
Fácán		23	0	0	509	**509**					**509**	0	69	37	0		237		0
Fogoly		24	0	0	0	**0**					**0**	0	0	0	0		0		0
Röptetett réce		25	4,000	0	0	**4,000**					**4,000**	0	0	0	500		3,800		0
Gépi összesen		**99**	**7,464**	**790**	**14,663**	**22,917**	**648**	**0**	**244**	**892**	**23,809**	**276**	**764**	**495**	**19,316**	**1,005,866**	**6,310**	**82,968**	**0**

VADGAZDÁLKODÁSI JELENTÉS
2020
406 - Mecseki vadgazdálkodási tájegység

B. TÁBLA: VIZIVAD, RAGADOZÓK ÉS EGYÉB VADÁSZHATÓ FAJOK TERÍTÉKE

Megnevezés		Összes teríték (db)	Megnevezés	Összes teríték (db)
a	b	c	d	e
1	Erdei szalonka	37	Szajkó	280
2	Vetési lúd	0	Róka	1,512
3	Nagy lilik	0	Borz	244
4	Nyári lúd	0	Kóbor kutya	7
5	Nílusi lúd	0	Kóbor macska	5
6	Kanadai lúd	0	Házi görény	0
7	Tőkés réce	115	Nyest	12
8			Üregi nyúl	0
9	Szárcsa	0	Pézsmapocok	15
10	Balkáni gerle	280	Aranysakál	420
11	Örvös galamb	63	Nyestkutya	0
12	Dolmányos varjú	136	Mosómedve	0
13	Szarka	134		
99	Gépi összesen:	765	Gépi összesen:	2,495

C. TÁBLA: MESTERSÉGES VADTENYÉSZTÉS

Megnevezés		Fácán (db)	Fogoly (db)	Vadkacsa (db)
a	b	c	d	e
Vadászatra kihelyezve	1	3,050	500	4,000
Természetes állomány pótlására kihelyezve	2	0	0	0
Gépi összesen:	99	3,050	500	4,000

D. TÁBLA: VADFÖLDEK ÉS VADTAKARMÁNYOZÁS

Megnevezés		Mennyiség	
a		b	c
Művelt	vadföld (ha)	1	598
	vadlegelő (ha)	2	1,298
Felhasznált takarmányok	szálas (tonna)	3	359
	szemes (tonna)	4	2,405
	lédús (tonna)	5	555
	táp (tonna)	6	37
Gépi összesen		99	5,252

VADGAZDÁLKODÁSI JELENTÉS
2020
406 - Mecseki vadgazdálkodási tájegység

E. TÁBLA: PÉNZÜGYI ADATOK

Me.: 1,000 Ft

Vadászati bevételek*				Vadászati kiadások*		
a		b	c	d		e
Külföldi	bérlelövés	1	85,653	Munkabér		249,700
	szolgáltatás	2	7,498	Vadgazdálkodás		373,021
Belföldi	bérlelövés	3	131,165	Vadkárok térítése	mezőgazdasági	65,565
	szolgáltatás	4	52,719		erdei	1,851
Élő vadból származó bevétel		5	0	Egyéb kiadások		158,840
Lőtt vadból származó bevétel		6	321,416			
Egyéb bevételek		7	295,194			
Pályázati bevétel és támogatások		8	51,229	Kiadások összesen:		**848,977**
Bevételek összesen:		9	**944,874**	A bevételek és kiadások egyenlege:		**95,897**
Gépi összesen:		99	**1,889,748**	Gépi összesen:		**1,793,851**

* A vadásztársaságoknak is a tényleges bevételeket és kiadásokat kell szerepeltetniük. A nyitó pénzkészletet és a pénzmaradványt egyetlen rovatban sem kell feltüntetni.

Tagok száma (vadásztársaságok):	621 fő	**Hivatások vadászok száma:**	59 fő

VADÁLLOMÁNYBECSLÉS ÉS VADGAZDÁLKODÁSI TERV
2021
406 - Mecseki vadgazdálkodási tájegység

A. TÁBLA: BECSÜLT VADÁLLOMÁNY (db)

Vadállomány			Szabad területen	Zárt kertben (területen)	Összesen
a		b	c	d	e
Gímszarvas	bika	1	2,069	125	**2,194**
	tehén	2	2,141	117	**2,258**
	borjú	3	1,640	50	**1,690**
	összes	4	5,850	292	**6,142**
Dámszarvas	bika	5	186	56	**242**
	tehén	6	228	65	**293**
	borjú	7	169	45	**214**
	összes	8	583	166	**749**
Őz	bak	9	2,268	21	**2,289**
	suta	10	2,228	35	**2,263**
	gida	11	1,434	18	**1,452**
	összes	12	5,930	74	**6,004**
Muflon	kos	13	0	19	**19**
	jerke	14	0	53	**53**
	bárány	15	0	29	**29**
	összes	16	0	101	**101**
Vaddisznó	kan	17	619	40	**659**
	koca	18	861	80	**941**
	süldő	19	1,661	180	**1,841**
	összes	20	3,141	300	**3,441**
Mezei nyúl		21	1,983	22	**2,005**
Fácán		22	4,933	35	**4,968**
Fogoly		23	0	0	**0**
Gépi összesen:		**99**	**37,924**	**1,923**	**39,847**

B. TÁBLA: EGYÉB FAJOK ÁLLOMÁNYA (db)

Megnevezés		Létszám (db)	Megnevezés	Létszám (db)
a	b	c	d	e
1	Szarka	813	Róka	1,171
2	Dolmányos varjú	969	Borz	959
3	Vetési varjú	1,941	Nyest	649
4	Holló	1,537	Házi görény	451
5	Barna rétihéja	285	Nyuszt	290
6	Egerészölyv	1,601	Menyét	443
7	Héja	456	Aranysakál	373
99	**Gépi összesen:**	**7,602**		**4,336**

VADÁLLOMÁNYBECSLÉS ÉS VADGAZDÁLKODÁSI TERV
2021
406 - Mecseki vadgazdálkodási tájegység

C. TÁBLA: TERVEZETT ÁLLOMÁNYSZABÁLYOZÁS, VADTELEPÍTÉS ÉS ÉRTÉKESÍTÉS

Megnevezés			Állományszabályozás						Vadtelepítés és kibocsátás		Értékesítés/ felhasználás				
			Lelövés		Befogás		Összesen				Értékesítés		Felhasználás		Élővad
			szabad	zárt	szabad	zárt	szabad	zárt	szabad	zárt	db	kg	db	kg	db
			területen						területen						
a	b	c	d	e	f	g	h	i	j	k	l	m	n	o	p
Gím-szar-vas	fiatal bika	1	450	38	0	0	**450**	**38**	0	0	444	44,627	10	1,040	0
	középkorú b.	2	268	29	0	0	**268**	**29**	0	0	299	34,499	1	120	0
	idős bika	3	103	12	0	0	**103**	**12**	0	0	116	16,815	0	0	0
	tehén	4	1,075	62	0	0	**1,075**	**62**	0	0	978	70,849	128	9,086	0
	borjú	5	904	50	0	0	**904**	**50**	0	0	723	30,405	190	8,165	0
	összes	6	2,800	191	0	0	**2,800**	**191**	0	0	2,560	197,195	329	18,411	0
Dám-szar-vas	fiatal bika	7	41	22	0	0	**41**	**22**	0	0	49	1,939	4	150	0
	középkorú b.	8	32	13	0	0	**32**	**13**	0	0	38	1,630	0	0	0
	idős bika	9	11	4	0	0	**11**	**4**	0	0	13	640	0	0	0
	tehén	10	96	38	0	0	**96**	**38**	0	0	97	3,220	14	720	0
	borjú	11	77	32	0	0	**77**	**32**	0	0	69	1,515	15	290	0
	összes	12	257	109	0	0	**257**	**109**	0	0	266	8,944	33	1,160	0
Őz	fiatal bak	13	305	4	0	0	**305**	**4**	0	0	303	4,405	1	13	0
	középkorú b.	14	294	3	0	0	**294**	**3**	0	0	284	4,400	0	0	0
	idős bak	15	157	1	0	0	**157**	**1**	0	0	151	2,575	0	0	0
	suta	16	518	12	0	0	**518**	**12**	0	0	468	6,614	57	750	0
	gida	17	421	5	0	0	**421**	**5**	0	0	355	3,458	80	766	0
	összes	18	1,695	25	0	0	**1,695**	**25**	0	0	1,561	21,452	138	1,529	0
Muflon	fiatal kos	19	0	1	0	0	**0**	**1**	0	0	1	40	0	0	0
	középkorú k.	20	0	1	0	0	**0**	**1**	0	0	1	40	0	0	0
	idős kos	21	0	3	0	0	**0**	**3**	0	0	3	120	0	0	0
	jerke	22	0	9	0	0	**0**	**9**	0	0	9	155	0	0	0
	bárány	23	0	7	0	0	**0**	**7**	0	0	7	70	0	0	0
	összes	24	0	21	0	0	**0**	**21**	0	0	21	425	0	0	0
Vad-disznó	kan	25	660	25	5	0	**665**	**25**	0	0	547	40,770	0	0	0
	koca	26	1,017	40	10	0	**1,027**	**40**	0	0	865	56,833	57	2,795	0
	süldő	27	2,302	90	20	0	**2,322**	**90**	0	0	1,714	58,285	343	12,640	0
	malac	28	787	25	30	0	**817**	**25**	0	0	459	6,476	328	5,118	0
	összes	29	4,766	180	65	0	**4,831**	**180**	0	0	3,585	162,364	728	20,553	0
Mezei nyúl		30	296	0	0	0	**296**	**0**	0	0	0		229		0
Fácán		31	902	0	0	0	**902**	**0**	50	0	3,000		3,642		0
Fogoly		32	0	0	0	0	**0**	**0**	0	0	500		500		0
Tenyésztett réce		33	4,000	0	0	0	**4,000**	**0**	0	0	4,000		4,000		0

VADÁLLOMÁNYBECSLÉS ÉS VADGAZDÁLKODÁSI TERV
2021
406 - Mecseki vadgazdálkodási tájegység

D. TÁBLA: TERVEZETT MESTERSÉGES VADTENYÉSZTÉS

Megnevezés		Fácán (db)	Fogoly (db)	Vadkacsa (db)
a	b	c	d	e
Vadászatra történő tervezett kihelyezés	1	3,850	550	4,000
Tervezett kihelyezés természetes állomány pótlására	2	50	0	0

E. TÁBLA: TERVEZETT VADFÖLDEK ÉS VADTAKARMÁNYOZÁS

Megnevezés			Mennyiség
a		b	c
Művelésre tervezett	vadföld (ha)	1	664
	vadlegelő (ha)	2	1,516
Tervezett takarmányfelhasználás	szálas (tonna)	3	420
	szemes (tonna)	4	2,792
	lédús (tonna)	5	1,053
	táp (tonna)	6	53

F. TÁBLA: TERVEZETT VADGAZDÁLKODÁSI BERENDEZÉSEK, A VADÁLLOMÁNY LÉTSZÁMÁRA ÉS ÖSSZETÉTELÉRE VONATKOZÓ KÖZLÉSEK, EGYÉB MEGJEGYZÉSEK

VADGAZDÁLKODÁSI JELENTÉS

2020

407 - Dél-Baranyai ártéri vadgazdálkodási tájegység

A. TÁBLA: LELÖVÉS, BEFOGÁS, VADTELEPÍTÉS ÉS ÉRTÉKESÍTÉS

Megnevezés			Lelövés (db)									Befogás (db)	Elhullás (db)		Lőtt vad értékesítés / felhasználás				Élővad
			Szabad területen				Zárt területen				Mind-összes		Összes	Ebből vad-gépjármű ütközés	Értékesítés		Felhasználás		
			Bérvadászat		Saját vadászat	Összes	Bérvadászat		Saját vadászat	Összes									
			hazai	külföldi			hazai	külföldi							db	kg	db	kg	db
a	b	c	d	e	f	g	h	i	j	k	l	m	n	o	p	q	r	s	t
Gím-szarvas	bika	1	162	77	572	**811**	0	0	0	**0**	**811**	0	57	7	747	96,417	37	3,855	0
	tehén	2	136	47	951	**1,134**	0	0	0	**0**	**1,134**	0	16	8	924	75,921	175	13,912	0
	borjú	3	78	46	1,103	**1,227**	0	0	0	**0**	**1,227**	0	18	8	1,009	60,491	170	8,937	0
	összes	4	376	170	2,626	**3,172**	0	0	0	**0**	**3,172**	0	91	23	2,680	232,829	382	26,704	0
Dám-szarvas	bika	5	32	0	41	**73**	0	0	0	**0**	**73**	0	4	1	52	2,900	5	215	0
	tehén	6	41	0	80	**121**	0	0	0	**0**	**121**	0	1	1	72	2,442	45	1,469	0
	borjú	7	52	0	70	**122**	0	0	0	**0**	**122**	0	0	0	77	1,650	46	875	0
	összes	8	125	0	191	**316**	0	0	0	**0**	**316**	0	5	2	201	6,992	96	2,559	0
Őz	bak	9	101	44	271	**416**	0	0	0	**0**	**416**	0	40	22	396	6,490	19	328	0
	suta	10	8	2	102	**112**	0	0	0	**0**	**112**	0	91	64	134	2,063	18	308	0
	gida	11	2	1	54	**57**	0	0	0	**0**	**57**	0	37	10	48	551	9	127	0
	összes	12	111	47	427	**585**	0	0	0	**0**	**585**	0	168	96	578	9,104	46	763	0
Muflon	kos	13	0	0	0	**0**	0	0	0	**0**	**0**	0	0	0	0	0	0	0	0
	jerke	14	0	0	0	**0**	0	0	0	**0**	**0**	0	0	0	0	0	0	0	0
	bárány	15	0	0	0	**0**	0	0	0	**0**	**0**	0	0	0	0	0	0	0	0
	összes	16	0	0	0	**0**	0	0	0	**0**	**0**	0	0	0	0	0	0	0	0
Vad-disznó	kan	17	14	7	353	**374**	0	0	0	**0**	**374**	9	1	0	677	52,051	65	5,020	0
	koca	18	34	5	408	**447**	0	0	0	**0**	**447**	19	2	2	765	53,708	144	9,951	0
	süldő	19	31	18	847	**896**	0	0	0	**0**	**896**	124	2	1	1,158	42,719	361	13,585	0
	malac	20	16	4	319	**339**	0	0	0	**0**	**339**	98	1	0	341	3,772	210	3,372	0
	összes	21	95	34	1,927	**2,056**	0	0	0	**0**	**2,056**	250	6	3	2,941	152,250	780	31,928	0
Mezei nyúl		22	37	0	275	**312**					**312**	0	20	13	0		102		0
Fácán		23	247	0	1,076	**1,323**					**1,323**	0	16	8	0		918		0
Fogoly		24	0	0	0	**0**					**0**	0	0	0	0		0		0
Röptetett réce		25	0	0	0	**0**					**0**	0	0	0	0		0		0
Gépi összesen		**99**	**1,698**	**502**	**11,693**	**13,893**	**0**	**0**	**0**	**0**	**13,893**	**500**	**576**	**269**	**12,800**	**802,350**	**3,628**	**123,908**	**0**

VADGAZDÁLKODÁSI JELENTÉS
2020
407 - Dél-Baranyai ártéri vadgazdálkodási tájegység

B. TÁBLA: VIZIVAD, RAGADOZÓK ÉS EGYÉB VADÁSZHATÓ FAJOK TERÍTÉKE

Megnevezés		Összes teríték (db)	Megnevezés	Összes teríték (db)
a	b	c	d	e
1	Erdei szalonka	44	Szajkó	429
2	Vetési lúd	0	Róka	1,370
3	Nagy lilik	0	Borz	251
4	Nyári lúd	2	Kóbor kutya	6
5	Nílusi lúd	0	Kóbor macska	30
6	Kanadai lúd	0	Házi görény	0
7	Tőkés réce	177	Nyest	5
8			Üregi nyúl	0
9	Szárcsa	0	Pézsmapocok	0
10	Balkáni gerle	351	Aranysakál	1,616
11	Örvös galamb	59	Nyestkutya	0
12	Dolmányos varjú	96	Mosómedve	0
13	Szarka	105		
99	Gépi összesen:	834	Gépi összesen:	3,707

C. TÁBLA: MESTERSÉGES VADTENYÉSZTÉS

Megnevezés		Fácán (db)	Fogoly (db)	Vadkacsa (db)
a	b	c	d	e
Vadászatra kihelyezve	1	450	0	0
Természetes állomány pótlására kihelyezve	2	0	100	0
Gépi összesen:	99	450	100	0

D. TÁBLA: VADFÖLDEK ÉS VADTAKARMÁNYOZÁS

Megnevezés		Mennyiség	
a		b	c
Művelt	vadföld (ha)	1	670
	vadlegelő (ha)	2	625
Felhasznált takarmányok	szálas (tonna)	3	205
	szemes (tonna)	4	1,806
	lédús (tonna)	5	862
	táp (tonna)	6	10
Gépi összesen		99	4,178

VADGAZDÁLKODÁSI JELENTÉS
2020
407 - Dél-Baranyai ártéri vadgazdálkodási tájegység

E. TÁBLA: PÉNZÜGYI ADATOK

Me.: 1,000 Ft

Vadászati bevételek*				Vadászati kiadások*		
a		b	c	d		e
Külföldi	bérlelövés	1	61,891	Munkabér		270,029
	szolgáltatás	2	69,100	Vadgazdálkodás		232,391
Belföldi	bérlelövés	3	62,818	Vadkárok térítése	mezőgazdasági	213,430
	szolgáltatás	4	63,011		erdei	0
Élő vadból származó bevétel		5	8,385	Egyéb kiadások		90,655
Lőtt vadból származó bevétel		6	208,810			
Egyéb bevételek		7	194,979			
Pályázati bevétel és támogatások		8	52,483	Kiadások összesen:		**806,505**
Bevételek összesen:		9	**721,477**	A bevételek és kiadások egyenlege:		**-85,028**
Gépi összesen:		99	**1,442,954**	Gépi összesen:		**1,527,982**

* A vadásztársaságoknak is a tényleges bevételeket és kiadásokat kell szerepeltetniük. A nyitó pénzkészletet és a pénzmaradványt egyetlen rovatban sem kell feltüntetni.

Tagok száma (vadásztársaságok):	678 fő	**Hivatások vadászok száma:**	66 fő

VADÁLLOMÁNYBECSLÉS ÉS VADGAZDÁLKODÁSI TERV
2021
407 - Dél-Baranyai ártéri vadgazdálkodási tájegység

A. TÁBLA: BECSÜLT VADÁLLOMÁNY (db)

Vadállomány			Szabad területen	Zárt kertben (területen)	Összesen
a		b	c	d	e
Gímszarvas	bika	1	2,978	0	**2,978**
	tehén	2	2,490	0	**2,490**
	borjú	3	1,366	0	**1,366**
	összes	4	6,834	0	**6,834**
Dámszarvas	bika	5	142	0	**142**
	tehén	6	214	0	**214**
	borjú	7	150	0	**150**
	összes	8	506	0	**506**
Őz	bak	9	1,876	0	**1,876**
	suta	10	2,231	0	**2,231**
	gida	11	1,052	0	**1,052**
	összes	12	5,159	0	**5,159**
Muflon	kos	13	0	0	**0**
	jerke	14	0	0	**0**
	bárány	15	0	0	**0**
	összes	16	0	0	**0**
Vaddisznó	kan	17	452	0	**452**
	koca	18	707	0	**707**
	süldő	19	1,035	0	**1,035**
	összes	20	2,194	0	**2,194**
Mezei nyúl		21	4,721	0	**4,721**
Fácán		22	10,260	0	**10,260**
Fogoly		23	0	0	**0**
Gépi összesen:		**99**	**44,367**	**0**	**44,367**

B. TÁBLA: EGYÉB FAJOK ÁLLOMÁNYA (db)

Megnevezés		Létszám (db)	Megnevezés	Létszám (db)
a	b	c	d	e
1	Szarka	970	Róka	1,384
2	Dolmányos varjú	1,643	Borz	1,163
3	Vetési varjú	1,923	Nyest	702
4	Holló	1,828	Házi görény	504
5	Barna rétihéja	482	Nyuszt	464
6	Egerészölyv	2,338	Menyét	859
7	Héja	445	Aranysakál	1,290
99	**Gépi összesen:**	**9,629**		**6,366**

VADÁLLOMÁNYBECSLÉS ÉS VADGAZDÁLKODÁSI TERV
2021
407 - Dél-Baranyai ártéri vadgazdálkodási tájegység

C. TÁBLA: TERVEZETT ÁLLOMÁNYSZABÁLYOZÁS, VADTELEPÍTÉS ÉS ÉRTÉKESÍTÉS

Megnevezés			Állományszabályozás						Vadtelepítés és kibocsátás		Értékesítés/ felhasználás				
			Lelövés		Befogás		Összesen				Értékesítés		Felhasználás		Élővad
			szabad	zárt	szabad	zárt	szabad	zárt	szabad	zárt	db	kg	db	kg	db
			területen						területen						
a	b	c	d	e	f	g	h	i	j	k	l	m	n	o	p
Gím-szar-vas	fiatal bika	1	609	0	0	0	**609**	**0**	0	0	564	63,178	15	1,580	0
	középkorú b.	2	295	0	0	0	**295**	**0**	0	0	278	37,028	4	600	0
	idős bika	3	133	0	0	0	**133**	**0**	0	0	140	15,938	0	0	0
	tehén	4	1,090	0	0	0	**1,090**	**0**	0	0	910	74,228	118	9,985	0
	borjú	5	1,078	0	0	0	**1,078**	**0**	0	0	907	51,995	153	7,360	0
	összes	6	3,205	0	0	0	**3,205**	**0**	0	0	2,799	242,367	290	19,525	0
Dám-szar-vas	fiatal bika	7	36	0	0	0	**36**	**0**	0	0	32	1,502	0	0	0
	középkorú b.	8	29	0	0	0	**29**	**0**	0	0	27	1,556	1	70	0
	idős bika	9	12	0	0	0	**12**	**0**	0	0	12	733	0	0	0
	tehén	10	103	0	0	0	**103**	**0**	0	0	66	2,411	26	875	0
	borjú	11	87	0	0	0	**87**	**0**	0	0	49	1,085	31	689	0
	összes	12	267	0	0	0	**267**	**0**	0	0	186	7,287	58	1,634	0
Őz	fiatal bak	13	236	0	0	0	**236**	**0**	0	0	224	3,356	4	64	0
	középkorú b.	14	196	0	0	0	**196**	**0**	0	0	186	3,091	0	0	0
	idős bak	15	113	0	0	0	**113**	**0**	0	0	105	1,848	0	0	0
	suta	16	273	0	0	0	**273**	**0**	0	0	172	2,678	30	474	0
	gida	17	185	0	0	0	**185**	**0**	0	0	112	1,155	27	299	0
	összes	18	1,003	0	0	0	**1,003**	**0**	0	0	799	12,128	61	837	0
Muflon	fiatal kos	19	0	0	0	0	**0**	**0**	0	0	0	0	0	0	0
	középkorú k.	20	0	0	0	0	**0**	**0**	0	0	0	0	0	0	0
	idős kos	21	0	0	0	0	**0**	**0**	0	0	0	0	0	0	0
	jerke	22	0	0	0	0	**0**	**0**	0	0	0	0	0	0	0
	bárány	23	0	0	0	0	**0**	**0**	0	0	0	0	0	0	0
	összes	24	0	0	0	0	**0**	**0**	0	0	0	0	0	0	0
Vad-disznó	kan	25	440	20	5	0	**445**	**20**	0	0	410	30,843	0	0	0
	koca	26	589	50	35	0	**624**	**50**	0	0	521	36,072	34	2,500	0
	süldő	27	1,024	100	60	0	**1,084**	**100**	0	0	719	25,536	185	6,630	0
	malac	28	508	0	35	0	**543**	**0**	0	0	219	3,205	152	2,152	0
	összes	29	2,561	170	135	0	**2,696**	**170**	0	0	1,869	95,656	371	11,282	0
Mezei nyúl		30	582	0	0	0	**582**	**0**	0	0	13		440		0
Fácán		31	2,133	0	0	0	**2,133**	**0**	0	0	36		1,800		0
Fogoly		32	400	0	0	0	**400**	**0**	0	0	0		400		0
Tenyésztett réce		33	4,660	0	0	0	**4,660**	**0**	0	0	0		660		0

VADÁLLOMÁNYBECSLÉS ÉS VADGAZDÁLKODÁSI TERV
2021
407 - Dél-Baranyai ártéri vadgazdálkodási tájegység

D. TÁBLA: TERVEZETT MESTERSÉGES VADTENYÉSZTÉS

Megnevezés		Fácán (db)	Fogoly (db)	Vadkacsa (db)
a	b	c	d	e
Vadászatra történő tervezett kihelyezés	1	1,400	500	4,000
Tervezett kihelyezés természetes állomány pótlására	2	0	0	0

E. TÁBLA: TERVEZETT VADFÖLDEK ÉS VADTAKARMÁNYOZÁS

Megnevezés			Mennyiség
a		b	c
Művelésre tervezett	vadföld (ha)	1	614
	vadlegelő (ha)	2	789
Tervezett takarmányfelhasználás	szálas (tonna)	3	367
	szemes (tonna)	4	2,095
	lédús (tonna)	5	846
	táp (tonna)	6	16

F. TÁBLA: TERVEZETT VADGAZDÁLKODÁSI BERENDEZÉSEK, A VADÁLLOMÁNY LÉTSZÁMÁRA ÉS ÖSSZETÉTELÉRE VONATKOZÓ KÖZLÉSEK, EGYÉB MEGJEGYZÉSEK

VADGAZDÁLKODÁSI JELENTÉS

2020

408 - Tolnai-hegyháti vadgazdálkodási tájegység

A. TÁBLA: LELÖVÉS, BEFOGÁS, VADTELEPÍTÉS ÉS ÉRTÉKESÍTÉS

Megnevezés			Lelövés (db)									Befogás (db)	Elhullás (db)		Lőtt vad értékesítés / felhasználás				Élővad
			Szabad területen				Zárt területen				Mind-összes		Összes	Ebből vad-gépjármű ütközés	Értékesítés		Felhasználás		
			Bérvadászat		Saját vadászat	Összes	Bérvadászat		Saját vadászat	Összes									
			hazai	külföldi			hazai	külföldi							db	kg	db	kg	db
a	b	c	d	e	f	g	h	i	j	k	l	m	n	o	p	q	r	s	t
Gím-szarvas	bika	1	90	111	218	**419**	0	0	1	**1**	**420**	0	6	4	400	54,290	13	1,273	0
	tehén	2	237	80	666	**983**	0	0	8	**8**	**991**	0	9	1	913	67,699	79	5,804	0
	borjú	3	164	38	599	**801**	0	0	0	**0**	**801**	0	10	0	690	32,615	85	4,115	0
	összes	4	491	229	1,483	**2,203**	0	0	9	**9**	**2,212**	0	25	5	2,003	154,604	177	11,192	0
Dám-szarvas	bika	5	54	21	156	**231**	0	0	0	**0**	**231**	0	0	0	203	10,264	21	1,002	0
	tehén	6	223	35	398	**656**	3	0	35	**38**	**694**	0	7	1	628	19,778	44	1,392	0
	borjú	7	130	20	317	**467**	1	0	8	**9**	**476**	0	7	3	425	8,799	44	896	0
	összes	8	407	76	871	**1,354**	4	0	43	**47**	**1,401**	0	14	4	1,256	38,841	109	3,290	0
Őz	bak	9	156	126	212	**494**	0	0	0	**0**	**494**	0	17	14	493	8,537	1	15	0
	suta	10	9	19	368	**396**	0	0	0	**0**	**396**	0	31	12	342	5,607	36	542	0
	gida	11	5	8	275	**288**	0	0	0	**0**	**288**	0	31	2	237	2,620	50	474	0
	összes	12	170	153	855	**1,178**	0	0	0	**0**	**1,178**	0	79	28	1,072	16,764	87	1,031	0
Muflon	kos	13	0	0	0	**0**	0	0	0	**0**	**0**	0	0	0	0	0	0	0	0
	jerke	14	0	0	0	**0**	0	0	0	**0**	**0**	0	0	0	0	0	0	0	0
	bárány	15	0	0	0	**0**	0	0	0	**0**	**0**	0	0	0	0	0	0	0	0
	összes	16	0	0	0	**0**	0	0	0	**0**	**0**	0	0	0	0	0	0	0	0
Vad-disznó	kan	17	18	0	223	**241**	0	0	0	**0**	**241**	1	0	0	343	22,782	4	214	0
	koca	18	61	0	260	**321**	0	0	0	**0**	**321**	0	4	3	452	30,382	44	2,829	0
	süldő	19	85	0	484	**569**	0	0	0	**0**	**569**	47	1	1	692	26,366	156	5,425	0
	malac	20	7	0	187	**194**	0	0	0	**0**	**194**	0	1	0	147	1,767	105	1,408	0
	összes	21	171	0	1,154	**1,325**	0	0	0	**0**	**1,325**	48	6	4	1,634	81,297	309	9,876	0
Mezei nyúl		22	0	0	107	**107**					**107**	0	20	5	0		40		0
Fácán		23	0	0	620	**620**					**620**	0	35	10	502		251		984
Fogoly		24	0	0	0	**0**					**0**	0	0	0	0		0		0
Röptetett réce		25	0	0	0	**0**					**0**	0	0	0	0		0		0
Gépi összesen		**99**	**2,478**	**916**	**9,453**	**12,847**	**8**	**0**	**104**	**112**	**12,959**	**96**	**303**	**97**	**12,432**	**583,012**	**1,655**	**50,778**	**984**

VADGAZDÁLKODÁSI JELENTÉS
2020
408 - Tolnai-hegyháti vadgazdálkodási tájegység

B. TÁBLA: VIZIVAD, RAGADOZÓK ÉS EGYÉB VADÁSZHATÓ FAJOK TERÍTÉKE

Megnevezés		Összes teríték (db)	Megnevezés	Összes teríték (db)
a	b	c	d	e
1	Erdei szalonka	10	Szajkó	163
2	Vetési lúd	0	Róka	1,006
3	Nagy lilik	0	Borz	274
4	Nyári lúd	0	Kóbor kutya	0
5	Nílusi lúd	0	Kóbor macska	14
6	Kanadai lúd	0	Házi görény	0
7	Tőkés réce	85	Nyest	2
8			Üregi nyúl	0
9	Szárcsa	0	Pézsmapocok	0
10	Balkáni gerle	18	Aranysakál	242
11	Örvös galamb	1	Nyestkutya	8
12	Dolmányos varjú	80	Mosómedve	0
13	Szarka	77		
99	Gépi összesen:	271	Gépi összesen:	1,709

C. TÁBLA: MESTERSÉGES VADTENYÉSZTÉS

Megnevezés		Fácán (db)	Fogoly (db)	Vadkacsa (db)
a	b	c	d	e
Vadászatra kihelyezve	1	1,184	0	0
Természetes állomány pótlására kihelyezve	2	0	0	0
Gépi összesen:	99	1,184	0	0

D. TÁBLA: VADFÖLDEK ÉS VADTAKARMÁNYOZÁS

Megnevezés		Mennyiség	
a		b	c
Művelt	vadföld (ha)	1	582
	vadlegelő (ha)	2	628
Felhasznált takarmányok	szálas (tonna)	3	609
	szemes (tonna)	4	2,605
	lédús (tonna)	5	1,576
	táp (tonna)	6	6
Gépi összesen		99	6,006

VADGAZDÁLKODÁSI JELENTÉS
2020
408 - Tolnai-hegyháti vadgazdálkodási tájegység

E. TÁBLA: PÉNZÜGYI ADATOK

Me.: 1,000 Ft

Vadászati bevételek*				Vadászati kiadások*		
a		b	c	d		e
Külföldi	bérlelövés	1	235,720	Munkabér		134,069
	szolgáltatás	2	4,488	Vadgazdálkodás		322,251
Belföldi	bérlelövés	3	163,674	Vadkárok térítése	mezőgazdasági	93,927
	szolgáltatás	4	20,714		erdei	5,098
Élő vadból származó bevétel		5	5,438	Egyéb kiadások		82,466
Lőtt vadból származó bevétel		6	171,346			
Egyéb bevételek		7	137,228			
Pályázati bevétel és támogatások		8	31,938	Kiadások összesen:		**637,811**
Bevételek összesen:		9	**770,546**	A bevételek és kiadások egyenlege:		**132,735**
Gépi összesen:		99	**1,541,092**	Gépi összesen:		**1,408,357**

* A vadásztársaságoknak is a tényleges bevételeket és kiadásokat kell szerepeltetniük. A nyitó pénzkészletet és a pénzmaradványt egyetlen rovatban sem kell feltüntetni.

Tagok száma (vadásztársaságok):	415 fő	**Hivatások vadászok száma:**	42 fő

VADÁLLOMÁNYBECSLÉS ÉS VADGAZDÁLKODÁSI TERV
2021
408 - Tolnai-hegyháti vadgazdálkodási tájegység

A. TÁBLA: BECSÜLT VADÁLLOMÁNY (db)

Vadállomány			Szabad területen	Zárt kertben (területen)	Összesen
a		b	c	d	e
Gímszarvas	bika	1	1,066	14	**1,080**
	tehén	2	1,244	7	**1,251**
	borjú	3	904	4	**908**
	összes	4	3,214	25	**3,239**
Dámszarvas	bika	5	589	60	**649**
	tehén	6	617	20	**637**
	borjú	7	581	15	**596**
	összes	8	1,787	95	**1,882**
Őz	bak	9	1,783	0	**1,783**
	suta	10	2,395	0	**2,395**
	gida	11	1,415	0	**1,415**
	összes	12	5,593	0	**5,593**
Muflon	kos	13	0	0	**0**
	jerke	14	0	0	**0**
	bárány	15	0	0	**0**
	összes	16	0	0	**0**
Vaddisznó	kan	17	229	320	**549**
	koca	18	385	120	**505**
	süldő	19	715	320	**1,035**
	összes	20	1,329	760	**2,089**
Mezei nyúl		21	4,529	0	**4,529**
Fácán		22	8,071	0	**8,071**
Fogoly		23	0	0	**0**
Gépi összesen:		**99**	**36,446**	**1,760**	**38,206**

B. TÁBLA: EGYÉB FAJOK ÁLLOMÁNYA (db)

Megnevezés		Létszám (db)	Megnevezés	Létszám (db)
a	b	c	d	e
1	Szarka	728	Róka	1,197
2	Dolmányos varjú	1,473	Borz	1,070
3	Vetési varjú	1,168	Nyest	359
4	Holló	1,545	Házi görény	405
5	Barna rétihéja	160	Nyuszt	187
6	Egerészölyv	783	Menyét	802
7	Héja	213	Aranysakál	501
99	**Gépi összesen:**	**6,070**		**4,521**

VADÁLLOMÁNYBECSLÉS ÉS VADGAZDÁLKODÁSI TERV
2021
408 - Tolnai-hegyháti vadgazdálkodási tájegység

C. TÁBLA: TERVEZETT ÁLLOMÁNYSZABÁLYOZÁS, VADTELEPÍTÉS ÉS ÉRTÉKESÍTÉS

Megnevezés			Állományszabályozás						Vadtelepítés és kibocsátás		Értékesítés/ felhasználás				
			Lelövés		Befogás		Összesen				Értékesítés		Felhasználás		Élővad
			szabad	zárt	szabad	zárt	szabad	zárt	szabad	zárt	db	kg	db	kg	db
			területen						területen						
a	b	c	d	e	f	g	h	i	j	k	l	m	n	o	p
Gím-szar-vas	fiatal bika	1	214	14	0	0	**214**	**14**	0	0	184	21,405	11	1,145	0
	középkorú b.	2	230	7	0	0	**230**	**7**	0	0	191	26,250	2	200	0
	idős bika	3	66	4	0	0	**66**	**4**	0	0	60	9,370	0	0	0
	tehén	4	707	0	0	0	**707**	**0**	0	0	524	39,795	53	3,975	0
	borjú	5	639	0	0	0	**639**	**0**	0	0	409	17,634	110	4,960	0
	összes	6	1,856	25	0	0	**1,856**	**25**	0	0	1,368	114,454	176	10,280	0
Dám-szar-vas	fiatal bika	7	111	10	0	0	**111**	**10**	0	0	96	4,830	7	340	0
	középkorú b.	8	111	5	0	0	**111**	**5**	0	0	100	5,340	3	160	0
	idős bika	9	55	5	0	0	**55**	**5**	0	0	51	3,045	0	0	0
	tehén	10	493	10	0	0	**493**	**10**	0	0	440	13,190	48	1,475	0
	borjú	11	459	5	0	0	**459**	**5**	0	0	385	7,470	65	1,295	0
	összes	12	1,229	35	0	0	**1,229**	**35**	0	0	1,072	33,875	123	3,270	0
Őz	fiatal bak	13	211	0	0	0	**211**	**0**	0	0	180	2,613	10	149	0
	középkorú b.	14	216	0	0	0	**216**	**0**	0	0	198	3,143	0	0	0
	idős bak	15	125	0	0	0	**125**	**0**	0	0	118	2,022	0	0	0
	suta	16	449	0	0	0	**449**	**0**	0	0	370	5,270	31	456	0
	gida	17	317	0	0	0	**317**	**0**	0	0	238	2,438	42	450	0
	összes	18	1,318	0	0	0	**1,318**	**0**	0	0	1,104	15,486	83	1,055	0
Muflon	fiatal kos	19	0	0	0	0	**0**	**0**	0	0	0	0	0	0	0
	középkorú k.	20	0	0	0	0	**0**	**0**	0	0	0	0	0	0	0
	idős kos	21	0	0	0	0	**0**	**0**	0	0	0	0	0	0	0
	jerke	22	0	0	0	0	**0**	**0**	0	0	0	0	0	0	0
	bárány	23	0	0	0	0	**0**	**0**	0	0	0	0	0	0	0
	összes	24	0	0	0	0	**0**	**0**	0	0	0	0	0	0	0
Vad-disznó	kan	25	297	250	0	0	**297**	**250**	0	150	497	34,550	0	0	0
	koca	26	369	100	0	0	**369**	**100**	0	0	387	25,965	27	1,910	0
	süldő	27	777	150	150	0	**927**	**150**	0	150	668	22,439	190	7,610	0
	malac	28	303	20	0	0	**303**	**20**	0	0	148	2,240	117	1,865	0
	összes	29	1,746	520	150	0	**1,896**	**520**	0	300	1,700	85,194	334	11,385	0
Mezei nyúl		30	315	0	0	0	**315**	**0**	0	0	0		250		0
Fácán		31	866	0	0	0	**866**	**0**	2,000	2,000	0		1,061		0
Fogoly		32	0	0	0	0	**0**	**0**	0	0	0		0		0
Tenyésztett réce		33	0	0	0	0	**0**	**0**	0	0	0		0		0

VADÁLLOMÁNYBECSLÉS ÉS VADGAZDÁLKODÁSI TERV
2021
408 - Tolnai-hegyháti vadgazdálkodási tájegység

D. TÁBLA: TERVEZETT MESTERSÉGES VADTENYÉSZTÉS

Megnevezés		Fácán (db)	Fogoly (db)	Vadkacsa (db)
a	b	c	d	e
Vadászatra történő tervezett kihelyezés	1	2,450	0	0
Tervezett kihelyezés természetes állomány pótlására	2	50	0	0

E. TÁBLA: TERVEZETT VADFÖLDEK ÉS VADTAKARMÁNYOZÁS

Megnevezés			Mennyiség
a		b	c
Művelésre tervezett	vadföld (ha)	1	547
	vadlegelő (ha)	2	694
Tervezett takarmányfelhasználás	szálas (tonna)	3	336
	szemes (tonna)	4	2,143
	lédús (tonna)	5	908
	táp (tonna)	6	57

F. TÁBLA: TERVEZETT VADGAZDÁLKODÁSI BERENDEZÉSEK, A VADÁLLOMÁNY LÉTSZÁMÁRA ÉS ÖSSZETÉTELÉRE VONATKOZÓ KÖZLÉSEK, EGYÉB MEGJEGYZÉSEK

VADGAZDÁLKODÁSI JELENTÉS
2020
409 - Gemenci vadgazdálkodási tájegység

A. TÁBLA: LELÖVÉS, BEFOGÁS, VADTELEPÍTÉS ÉS ÉRTÉKESÍTÉS

Megnevezés			Lelövés (db)									Befogás (db)	Elhullás (db)		Lőtt vad értékesítés / felhasználás				Élővad
			Szabad területen				Zárt területen				Mind-összes		Összes	Ebből vad-gépjármű ütközés	Értékesítés		Felhasználás		
			Bérvadászat		Saját vadászat	Összes	Bérvadászat		Saját vadászat	Összes									
			hazai	külföldi			hazai	külföldi							db	kg	db	kg	db
a	b	c	d	e	f	g	h	i	j	k	l	m	n	o	p	q	r	s	t
Gím-szarvas	bika	1	31	30	232	**293**	0	0	0	**0**	**293**	0	4	2	266	33,835	12	1,265	0
	tehén	2	94	7	258	**359**	0	0	0	**0**	**359**	0	7	5	281	21,222	52	3,596	0
	borjú	3	64	4	296	**364**	0	0	0	**0**	**364**	0	0	0	271	12,015	69	3,294	0
	összes	4	189	41	786	**1,016**	0	0	0	**0**	**1,016**	0	11	7	818	67,072	133	8,155	0
Dám-szarvas	bika	5	0	0	18	**18**	0	0	0	**0**	**18**	0	0	0	15	759	3	137	0
	tehén	6	0	0	11	**11**	0	0	0	**0**	**11**	0	1	1	8	250	3	100	0
	borjú	7	0	0	15	**15**	0	0	0	**0**	**15**	0	0	0	11	239	4	86	0
	összes	8	0	0	44	**44**	0	0	0	**0**	**44**	0	1	1	34	1,248	10	323	0
Őz	bak	9	200	181	192	**573**	0	0	0	**0**	**573**	0	20	18	551	9,882	35	588	0
	suta	10	41	4	459	**504**	0	0	0	**0**	**504**	0	55	49	333	5,313	169	2,741	0
	gida	11	19	3	356	**378**	0	0	0	**0**	**378**	0	38	15	204	2,155	179	1,857	0
	összes	12	260	188	1,007	**1,455**	0	0	0	**0**	**1,455**	0	113	82	1,088	17,350	383	5,186	0
Muflon	kos	13	0	0	0	**0**	0	0	0	**0**	**0**	0	0	0	0	0	0	0	0
	jerke	14	0	0	0	**0**	0	0	0	**0**	**0**	0	0	0	0	0	0	0	0
	bárány	15	0	0	0	**0**	0	0	0	**0**	**0**	0	0	0	0	0	0	0	0
	összes	16	0	0	0	**0**	0	0	0	**0**	**0**	0	0	0	0	0	0	0	0
Vad-disznó	kan	17	16	3	240	**259**	0	0	0	**0**	**259**	0	3	1	549	39,495	16	1,003	0
	koca	18	19	1	160	**180**	0	0	0	**0**	**180**	0	2	0	551	38,571	69	4,701	0
	süldő	19	29	2	330	**361**	0	0	0	**0**	**361**	0	12	9	1,076	37,696	255	9,478	0
	malac	20	8	0	157	**165**	0	0	0	**0**	**165**	0	6	3	1,195	13,995	185	2,909	0
	összes	21	72	6	887	**965**	0	0	0	**0**	**965**	0	23	13	3,371	129,757	525	18,091	0
Mezei nyúl		22	48	0	909	**957**					**957**	0	115	50	36		612		0
Fácán		23	3,226	0	4,689	**7,915**					**7,915**	0	691	42	0		2,143		0
Fogoly		24	0	0	0	**0**					**0**	0	0	0	0		0		0
Röptetett réce		25	0	0	0	**0**					**0**	0	0	0	0		0		0
Gépi összesen		**99**	**4,316**	**470**	**11,046**	**15,832**	**0**	**0**	**0**	**0**	**15,832**	**0**	**1,102**	**298**	**10,658**	**430,854**	**4,857**	**63,510**	**0**

VADGAZDÁLKODÁSI JELENTÉS
2020
409 - Gemenci vadgazdálkodási tájegység

B. TÁBLA: VIZIVAD, RAGADOZÓK ÉS EGYÉB VADÁSZHATÓ FAJOK TERÍTÉKE

Megnevezés		Összes teríték (db)	Megnevezés	Összes teríték (db)
a	b	c	d	e
1	Erdei szalonka	34	Szajkó	361
2	Vetési lúd	4	Róka	1,452
3	Nagy lilik	40	Borz	239
4	Nyári lúd	3	Kóbor kutya	4
5	Nílusi lúd	0	Kóbor macska	3
6	Kanadai lúd	0	Házi görény	0
7	Tőkés réce	319	Nyest	3
8			Üregi nyúl	0
9	Szárcsa	0	Pézsmapocok	0
10	Balkáni gerle	410	Aranysakál	422
11	Örvös galamb	93	Nyestkutya	0
12	Dolmányos varjú	486	Mosómedve	0
13	Szarka	164		
99	Gépi összesen:	1,553	Gépi összesen:	2,484

C. TÁBLA: MESTERSÉGES VADTENYÉSZTÉS

Megnevezés		Fácán (db)	Fogoly (db)	Vadkacsa (db)
a	b	c	d	e
Vadászatra kihelyezve	1	7,420	0	0
Természetes állomány pótlására kihelyezve	2	1,680	0	0
Gépi összesen:	99	9,100	0	0

D. TÁBLA: VADFÖLDEK ÉS VADTAKARMÁNYOZÁS

Megnevezés		Mennyiség	
a		b	c
Művelt	vadföld (ha)	1	139
	vadlegelő (ha)	2	336
Felhasznált takarmányok	szálas (tonna)	3	254
	szemes (tonna)	4	1,065
	lédús (tonna)	5	130
	táp (tonna)	6	64
Gépi összesen		99	1,988

VADGAZDÁLKODÁSI JELENTÉS
2020
409 - Gemenci vadgazdálkodási tájegység

E. TÁBLA: PÉNZÜGYI ADATOK

Me.: 1,000 Ft

Vadászati bevételek*				Vadászati kiadások*		
a		b	c	d		e
Külföldi	bérlelövés	1	26,977	Munkabér		154,456
	szolgáltatás	2	11,974	Vadgazdálkodás		194,758
Belföldi	bérlelövés	3	101,630	Vadkárok térítése	mezőgazdasági	8,180
	szolgáltatás	4	36,870		erdei	450
Élő vadból származó bevétel		5	4,145	Egyéb kiadások		75,774
Lőtt vadból származó bevétel		6	138,084			
Egyéb bevételek		7	198,292			
Pályázati bevétel és támogatások		8	17,798	Kiadások összesen:		**433,618**
Bevételek összesen:		9	**535,770**	A bevételek és kiadások egyenlege:		**102,152**
Gépi összesen:		99	**1,071,540**	Gépi összesen:		**969,388**

* A vadásztársaságoknak is a tényleges bevételeket és kiadásokat kell szerepeltetniük. A nyitó pénzkészletet és a pénzmaradványt egyetlen rovatban sem kell feltüntetni.

Tagok száma (vadásztársaságok):	618 fő	**Hivatások vadászok száma:**	48 fő

VADÁLLOMÁNYBECSLÉS ÉS VADGAZDÁLKODÁSI TERV
2021
409 - Gemenci vadgazdálkodási tájegység

A. TÁBLA: BECSÜLT VADÁLLOMÁNY (db)

Vadállomány			Szabad területen	Zárt kertben (területen)	Összesen
a		b	c	d	e
Gímszarvas	bika	1	898	0	**898**
	tehén	2	674	0	**674**
	borjú	3	392	0	**392**
	összes	4	1,964	0	**1,964**
Dámszarvas	bika	5	6	0	**6**
	tehén	6	8	0	**8**
	borjú	7	7	0	**7**
	összes	8	21	0	**21**
Őz	bak	9	2,864	0	**2,864**
	suta	10	3,388	0	**3,388**
	gida	11	2,016	0	**2,016**
	összes	12	8,268	0	**8,268**
Muflon	kos	13	0	0	**0**
	jerke	14	0	0	**0**
	bárány	15	0	0	**0**
	összes	16	0	0	**0**
Vaddisznó	kan	17	315	0	**315**
	koca	18	458	0	**458**
	süldő	19	828	0	**828**
	összes	20	1,601	0	**1,601**
Mezei nyúl		21	8,176	0	**8,176**
Fácán		22	10,032	0	**10,032**
Fogoly		23	10	0	**10**
Gépi összesen:		**99**	**41,926**	**0**	**41,926**

B. TÁBLA: EGYÉB FAJOK ÁLLOMÁNYA (db)

Megnevezés		Létszám (db)	Megnevezés	Létszám (db)
a	b	c	d	e
1	Szarka	749	Róka	1,409
2	Dolmányos varjú	3,637	Borz	878
3	Vetési varjú	2,548	Nyest	451
4	Holló	501	Házi görény	310
5	Barna rétihéja	372	Nyuszt	310
6	Egerészölyv	1,698	Menyét	386
7	Héja	272	Aranysakál	804
99	**Gépi összesen:**	**9,777**		**4,548**

VADÁLLOMÁNYBECSLÉS ÉS VADGAZDÁLKODÁSI TERV
2021
409 - Gemenci vadgazdálkodási tájegység

C. TÁBLA: TERVEZETT ÁLLOMÁNYSZABÁLYOZÁS, VADTELEPÍTÉS ÉS ÉRTÉKESÍTÉS

Megnevezés			Állományszabályozás						Vadtelepítés és kibocsátás		Értékesítés/ felhasználás				
			Lelövés		Befogás		Összesen				Értékesítés		Felhasználás		Élővad
			szabad	zárt	szabad	zárt	szabad	zárt	szabad	zárt	db	kg	db	kg	db
			területen						területen						
a	b	c	d	e	f	g	h	i	j	k	l	m	n	o	p
Gím-szar-vas	fiatal bika	1	179	0	0	0	**179**	**0**	0	0	163	18,702	2	200	0
	középkorú b.	2	125	0	0	0	**125**	**0**	0	0	120	16,830	0	0	0
	idős bika	3	53	0	0	0	**53**	**0**	0	0	51	7,818	0	0	0
	tehén	4	304	0	0	0	**304**	**0**	0	0	232	17,430	55	4,386	0
	borjú	5	298	0	0	0	**298**	**0**	0	0	213	8,829	70	3,085	0
	összes	6	959	0	0	0	**959**	**0**	0	0	779	69,609	127	7,671	0
Dám-szar-vas	fiatal bika	7	6	0	0	0	**6**	**0**	0	0	5	240	1	60	0
	középkorú b.	8	6	0	0	0	**6**	**0**	0	0	6	270	0	0	0
	idős bika	9	4	0	0	0	**4**	**0**	0	0	4	212	0	0	0
	tehén	10	10	0	0	0	**10**	**0**	0	0	5	175	0	0	0
	borjú	11	10	0	0	0	**10**	**0**	0	0	5	124	0	0	0
	összes	12	36	0	0	0	**36**	**0**	0	0	25	1,021	1	60	0
Őz	fiatal bak	13	262	0	0	0	**262**	**0**	0	0	244	3,928	11	171	0
	középkorú b.	14	264	0	0	0	**264**	**0**	0	0	362	4,308	4	68	0
	idős bak	15	149	0	0	0	**149**	**0**	0	0	146	2,640	0	0	0
	suta	16	513	0	0	0	**513**	**0**	0	0	386	5,939	251	1,775	0
	gida	17	428	0	0	0	**428**	**0**	0	0	279	2,940	118	1,219	0
	összes	18	1,616	0	0	0	**1,616**	**0**	0	0	1,417	19,755	384	3,233	0
Muflon	fiatal kos	19	0	0	0	0	**0**	**0**	0	0	0	0	0	0	0
	középkorú k.	20	0	0	0	0	**0**	**0**	0	0	0	0	0	0	0
	idős kos	21	0	0	0	0	**0**	**0**	0	0	0	0	0	0	0
	jerke	22	0	0	0	0	**0**	**0**	0	0	0	0	0	0	0
	bárány	23	0	0	0	0	**0**	**0**	0	0	0	0	0	0	0
	összes	24	0	0	0	0	**0**	**0**	0	0	0	0	0	0	0
Vad-disznó	kan	25	544	0	0	0	**544**	**0**	0	0	504	34,755	7	0	0
	koca	26	687	0	0	0	**687**	**0**	0	0	512	32,505	112	6,970	0
	süldő	27	1,020	0	0	0	**1,020**	**0**	0	0	611	21,525	291	10,671	0
	malac	28	804	0	0	0	**804**	**0**	0	0	342	5,475	205	3,678	0
	összes	29	3,055	0	0	0	**3,055**	**0**	0	0	1,969	94,260	615	21,319	0
Mezei nyúl		30	1,449	0	0	0	**1,449**	**0**	0	0	130		894		0
Fácán		31	3,250	0	0	0	**3,250**	**0**	6,200	0	0		4,100		0
Fogoly		32	0	0	0	0	**0**	**0**	0	0	0		0		0
Tenyésztett réce		33	150	0	0	0	**150**	**0**	0	0	0		0		0

VADÁLLOMÁNYBECSLÉS ÉS VADGAZDÁLKODÁSI TERV
2021
409 - Gemenci vadgazdálkodási tájegység

D. TÁBLA: TERVEZETT MESTERSÉGES VADTENYÉSZTÉS

Megnevezés		Fácán (db)	Fogoly (db)	Vadkacsa (db)
a	b	c	d	e
Vadászatra történő tervezett kihelyezés	1	12,150	20	0
Tervezett kihelyezés természetes állomány pótlására	2	1,150	20	0

E. TÁBLA: TERVEZETT VADFÖLDEK ÉS VADTAKARMÁNYOZÁS

Megnevezés		Mennyiség	
a		b	c
Művelésre tervezett	vadföld (ha)	1	162
	vadlegelő (ha)	2	399
Tervezett takarmányfelhasználás	szálas (tonna)	3	415
	szemes (tonna)	4	948
	lédús (tonna)	5	166
	táp (tonna)	6	95

F. TÁBLA: TERVEZETT VADGAZDÁLKODÁSI BERENDEZÉSEK, A VADÁLLOMÁNY LÉTSZÁMÁRA ÉS ÖSSZETÉTELÉRE VONATKOZÓ KÖZLÉSEK, EGYÉB MEGJEGYZÉSEK

VADGAZDÁLKODÁSI JELENTÉS

2020

410 - Dél-Balatoni vadgazdálkodási tájegység

A. TÁBLA: LELÖVÉS, BEFOGÁS, VADTELEPÍTÉS ÉS ÉRTÉKESÍTÉS

Megnevezés			Lelövés (db)									Befogás (db)	Elhullás (db)		Lőtt vad értékesítés / felhasználás				Élővad
			Szabad területen				Zárt területen				Mind-összes		Összes	Ebből vad-gépjármű ütközés	Értékesítés		Felhasználás		
			Bérvadászat		Saját vadászat	Összes	Bérvadászat		Saját vadászat	Összes									
			hazai	külföldi			hazai	külföldi							db	kg	db	kg	db
a	b	c	d	e	f	g	h	i	j	k	l	m	n	o	p	q	r	s	t
Gím-szarvas	bika	1	101	67	299	**467**	1	0	1	**2**	**469**	0	23	13	379	49,072	18	1,524	0
	tehén	2	182	19	707	**908**	0	0	5	**5**	**913**	0	12	4	680	52,895	117	7,472	0
	borjú	3	109	16	693	**818**	0	0	4	**4**	**822**	0	4	3	585	25,958	130	5,414	0
	összes	4	392	102	1,699	**2,193**	1	0	10	**11**	**2,204**	0	39	20	1,644	127,925	265	14,410	0
Dám-szarvas	bika	5	1	0	10	**11**	0	0	0	**0**	**11**	0	0	0	10	503	0	0	0
	tehén	6	3	0	13	**16**	0	0	0	**0**	**16**	0	0	0	12	388	4	114	0
	borjú	7	0	0	9	**9**	0	0	0	**0**	**9**	0	0	0	6	137	3	60	0
	összes	8	4	0	32	**36**	0	0	0	**0**	**36**	0	0	0	28	1,028	7	174	0
Őz	bak	9	93	81	138	**312**	0	0	0	**0**	**312**	0	22	20	271	4,648	25	397	0
	suta	10	29	0	185	**214**	0	0	0	**0**	**214**	0	31	19	92	1,377	118	1,761	0
	gida	11	16	1	156	**173**	0	0	0	**0**	**173**	0	13	6	34	334	131	1,214	0
	összes	12	138	82	479	**699**	0	0	0	**0**	**699**	0	66	45	397	6,359	274	3,372	0
Muflon	kos	13	0	0	0	**0**	0	0	0	**0**	**0**	0	0	0	0	0	0	0	0
	jerke	14	0	0	0	**0**	0	0	0	**0**	**0**	0	0	0	0	0	0	0	0
	bárány	15	0	0	0	**0**	0	0	0	**0**	**0**	0	0	0	0	0	0	0	0
	összes	16	0	0	0	**0**	0	0	0	**0**	**0**	0	0	0	0	0	0	0	0
Vad-disznó	kan	17	38	4	359	**401**	0	0	0	**0**	**401**	5	1	0	420	30,140	28	2,110	0
	koca	18	71	6	448	**525**	0	0	0	**0**	**525**	30	3	1	654	44,180	81	5,587	0
	süldő	19	112	16	408	**536**	0	0	0	**0**	**536**	81	2	0	613	21,033	300	10,593	0
	malac	20	16	5	193	**214**	0	0	0	**0**	**214**	61	1	0	149	2,306	270	4,286	0
	összes	21	237	31	1,408	**1,676**	0	0	0	**0**	**1,676**	177	7	1	1,836	97,659	679	22,576	0
Mezei nyúl		22	0	0	44	**44**					**44**	0	25	0	0		18		0
Fácán		23	702	107	470	**1,279**					**1,279**	0	30	0	0		929		0
Fogoly		24	260	0	0	**260**					**260**	0	0	0	0		260		0
Röptetett réce		25	0	0	0	**0**					**0**	0	0	0	0		0		0
Gépi összesen		**99**	**2,504**	**537**	**7,750**	**10,791**	**2**	**0**	**20**	**22**	**10,813**	**354**	**279**	**132**	**7,810**	**465,942**	**3,657**	**81,064**	**0**

VADGAZDÁLKODÁSI JELENTÉS
2020
410 - Dél-Balatoni vadgazdálkodási tájegység

B. TÁBLA: VIZIVAD, RAGADOZÓK ÉS EGYÉB VADÁSZHATÓ FAJOK TERÍTÉKE

Megnevezés		Összes teríték (db)	Megnevezés	Összes teríték (db)
a	b	c	d	e
1	Erdei szalonka	25	Szajkó	52
2	Vetési lúd	7	Róka	975
3	Nagy lilik	32	Borz	329
4	Nyári lúd	18	Kóbor kutya	0
5	Nílusi lúd	0	Kóbor macska	0
6	Kanadai lúd	0	Házi görény	0
7	Tőkés réce	67	Nyest	11
8			Üregi nyúl	0
9	Szárcsa	3	Pézsmapocok	0
10	Balkáni gerle	12	Aranysakál	580
11	Örvös galamb	0	Nyestkutya	12
12	Dolmányos varjú	252	Mosómedve	0
13	Szarka	16		
99	Gépi összesen:	432	Gépi összesen:	1,959

C. TÁBLA: MESTERSÉGES VADTENYÉSZTÉS

Megnevezés		Fácán (db)	Fogoly (db)	Vadkacsa (db)
a	b	c	d	e
Vadászatra kihelyezve	1	1,020	800	0
Természetes állomány pótlására kihelyezve	2	0	0	0
Gépi összesen:	99	1,020	800	0

D. TÁBLA: VADFÖLDEK ÉS VADTAKARMÁNYOZÁS

Megnevezés		Mennyiség	
a		b	c
Művelt	vadföld (ha)	1	630
	vadlegelő (ha)	2	599
Felhasznált takarmányok	szálas (tonna)	3	90
	szemes (tonna)	4	1,006
	lédús (tonna)	5	1,257
	táp (tonna)	6	3
Gépi összesen		99	3,585

VADGAZDÁLKODÁSI JELENTÉS
2020
410 - Dél-Balatoni vadgazdálkodási tájegység

E. TÁBLA: PÉNZÜGYI ADATOK

Me.: 1,000 Ft

Vadászati bevételek*				Vadászati kiadások*		
a		b	c	d		e
Külföldi	bérlelövés	1	58,326	Munkabér		178,373
	szolgáltatás	2	8,038	Vadgazdálkodás		301,286
Belföldi	bérlelövés	3	87,142	Vadkárok térítése	mezőgazdasági	91,160
	szolgáltatás	4	31,107		erdei	0
Élő vadból származó bevétel		5	0	Egyéb kiadások		93,239
Lőtt vadból származó bevétel		6	145,243			
Egyéb bevételek		7	305,079			
Pályázati bevétel és támogatások		8	106,371	Kiadások összesen:		**664,058**
Bevételek összesen:		9	**741,306**	A bevételek és kiadások egyenlege:		**77,248**
Gépi összesen:		99	**1,482,612**	Gépi összesen:		**1,405,364**

* A vadásztársaságoknak is a tényleges bevételeket és kiadásokat kell szerepeltetniük. A nyitó pénzkészletet és a pénzmaradványt egyetlen rovatban sem kell feltüntetni.

Tagok száma (vadásztársaságok):	435 fő	**Hivatások vadászok száma:**	60 fő

VADÁLLOMÁNYBECSLÉS ÉS VADGAZDÁLKODÁSI TERV
2021
410 - Dél-Balatoni vadgazdálkodási tájegység

A. TÁBLA: BECSÜLT VADÁLLOMÁNY (db)

Vadállomány			Szabad területen	Zárt kertben (területen)	Összesen
a		b	c	d	e
Gímszarvas	bika	1	1,048	3	**1,051**
	tehén	2	1,082	25	**1,107**
	borjú	3	775	10	**785**
	összes	4	2,905	38	**2,943**
Dámszarvas	bika	5	38	3	**41**
	tehén	6	83	7	**90**
	borjú	7	40	3	**43**
	összes	8	161	13	**174**
Őz	bak	9	1,122	5	**1,127**
	suta	10	1,060	10	**1,070**
	gida	11	636	0	**636**
	összes	12	2,818	15	**2,833**
Muflon	kos	13	0	6	**6**
	jerke	14	0	7	**7**
	bárány	15	0	0	**0**
	összes	16	0	13	**13**
Vaddisznó	kan	17	351	9	**360**
	koca	18	469	20	**489**
	süldő	19	810	35	**845**
	összes	20	1,630	64	**1,694**
Mezei nyúl		21	1,372	5	**1,377**
Fácán		22	5,475	10	**5,485**
Fogoly		23	0	0	**0**
Gépi összesen:		**99**	**21,875**	**301**	**22,176**

B. TÁBLA: EGYÉB FAJOK ÁLLOMÁNYA (db)

Megnevezés		Létszám (db)	Megnevezés	Létszám (db)
a	b	c	d	e
1	Szarka	489	Róka	664
2	Dolmányos varjú	1,657	Borz	604
3	Vetési varjú	1,762	Nyest	550
4	Holló	1,606	Házi görény	351
5	Barna rétihéja	215	Nyuszt	362
6	Egerészölyv	759	Menyét	329
7	Héja	260	Aranysakál	529
99	**Gépi összesen:**	**6,748**		**3,389**

VADÁLLOMÁNYBECSLÉS ÉS VADGAZDÁLKODÁSI TERV
2021
410 - Dél-Balatoni vadgazdálkodási tájegység

C. TÁBLA: TERVEZETT ÁLLOMÁNYSZABÁLYOZÁS, VADTELEPÍTÉS ÉS ÉRTÉKESÍTÉS

Megnevezés			Állományszabályozás						Vadtelepítés és kibocsátás		Értékesítés/ felhasználás				
			Lelövés		Befogás		Összesen				Értékesítés		Felhasználás		Élővad
			szabad	zárt	szabad	zárt	szabad	zárt	szabad	zárt	db	kg	db	kg	db
			területen						területen						
a	b	c	d	e	f	g	h	i	j	k	l	m	n	o	p
Gím-szar-vas	fiatal bika	1	317	0	0	0	**317**	**0**	0	0	215	21,965	0	0	0
	középkorú b.	2	174	0	0	0	**174**	**0**	0	0	159	20,690	0	0	0
	idős bika	3	61	0	0	0	**61**	**0**	0	0	48	7,960	0	0	0
	tehén	4	912	0	0	0	**912**	**0**	0	0	505	38,545	46	3,670	0
	borjú	5	753	0	0	0	**753**	**0**	0	0	341	14,765	128	6,040	0
	összes	6	2,217	0	0	0	**2,217**	**0**	0	0	1,268	103,925	174	9,710	0
Dám-szar-vas	fiatal bika	7	12	0	0	0	**12**	**0**	0	0	8	375	0	0	0
	középkorú b.	8	10	0	0	0	**10**	**0**	0	0	8	415	0	0	0
	idős bika	9	2	0	0	0	**2**	**0**	0	0	2	110	0	0	0
	tehén	10	27	0	0	0	**27**	**0**	0	0	20	675	3	120	0
	borjú	11	17	0	0	0	**17**	**0**	0	0	12	245	2	55	0
	összes	12	68	0	0	0	**68**	**0**	0	0	50	1,820	5	175	0
Őz	fiatal bak	13	142	0	0	0	**142**	**0**	0	0	134	1,891	0	0	0
	középkorú b.	14	122	0	0	0	**122**	**0**	0	0	114	1,895	0	0	0
	idős bak	15	69	0	0	0	**69**	**0**	0	0	59	1,054	0	0	0
	suta	16	272	0	0	0	**272**	**0**	0	0	164	2,350	63	885	0
	gida	17	192	0	0	0	**192**	**0**	0	0	94	936	83	750	0
	összes	18	797	0	0	0	**797**	**0**	0	0	565	8,126	146	1,635	0
Muflon	fiatal kos	19	0	0	0	0	**0**	**0**	0	0	0	0	0	0	0
	középkorú k.	20	0	0	0	0	**0**	**0**	0	0	0	0	0	0	0
	idős kos	21	0	0	0	0	**0**	**0**	0	0	0	0	0	0	0
	jerke	22	0	0	0	0	**0**	**0**	0	0	0	0	0	0	0
	bárány	23	0	0	0	0	**0**	**0**	0	0	0	0	0	0	0
	összes	24	0	0	0	0	**0**	**0**	0	0	0	0	0	0	0
Vad-disznó	kan	25	733	10	5	0	**738**	**10**	0	0	277	22,895	0	0	0
	koca	26	1,215	45	35	0	**1,250**	**45**	0	0	555	40,120	42	2,555	0
	süldő	27	1,354	50	35	0	**1,389**	**50**	0	0	565	21,070	259	9,675	0
	malac	28	733	55	45	0	**778**	**55**	0	0	183	3,850	220	3,385	0
	összes	29	4,035	160	120	0	**4,155**	**160**	0	0	1,580	87,935	521	15,615	0
Mezei nyúl		30	165	0	0	0	**165**	**0**	0	0	0		133		0
Fácán		31	2,765	0	0	0	**2,765**	**0**	3,070	0	0		650		0
Fogoly		32	400	0	0	0	**400**	**0**	1,060	4	0		50		0
Tenyésztett réce		33	0	0	0	0	**0**	**0**	0	0	0		0		0

VADÁLLOMÁNYBECSLÉS ÉS VADGAZDÁLKODÁSI TERV
2021
410 - Dél-Balatoni vadgazdálkodási tájegység

D. TÁBLA: TERVEZETT MESTERSÉGES VADTENYÉSZTÉS

Megnevezés		Fácán (db)	Fogoly (db)	Vadkacsa (db)
a	b	c	d	e
Vadászatra történő tervezett kihelyezés	1	3,270	1,000	0
Tervezett kihelyezés természetes állomány pótlására	2	0	60	0

E. TÁBLA: TERVEZETT VADFÖLDEK ÉS VADTAKARMÁNYOZÁS

Megnevezés			Mennyiség
a		b	c
Művelésre tervezett	vadföld (ha)	1	432
	vadlegelő (ha)	2	830
Tervezett takarmányfelhasználás	szálas (tonna)	3	136
	szemes (tonna)	4	1,328
	lédús (tonna)	5	799
	táp (tonna)	6	8

F. TÁBLA: TERVEZETT VADGAZDÁLKODÁSI BERENDEZÉSEK, A VADÁLLOMÁNY LÉTSZÁMÁRA ÉS ÖSSZETÉTELÉRE VONATKOZÓ KÖZLÉSEK, EGYÉB MEGJEGYZÉSEK

VADGAZDÁLKODÁSI JELENTÉS

2020

501 - Hanság-mosoni vadgazdálkodási tájegység

A. TÁBLA: LELÖVÉS, BEFOGÁS, VADTELEPÍTÉS ÉS ÉRTÉKESÍTÉS

Megnevezés			Lelövés (db)									Befogás (db)	Elhullás (db)		Lőtt vad értékesítés / felhasználás				Élővad
			Szabad területen				Zárt területen				Mind-összes		Összes	Ebből vad-gépjármű ütközés	Értékesítés		Felhasználás		
			Bérvadászat		Saját vadászat	Összes	Bérvadászat		Saját vadászat	Összes									
			hazai	külföldi			hazai	külföldi							db	kg	db	kg	db
a	b	c	d	e	f	g	h	i	j	k	l	m	n	o	p	q	r	s	t
Gím-szarvas	bika	1	95	77	213	**385**	0	0	0	**0**	**385**	0	13	8	374	48,667	4	368	0
	tehén	2	160	31	364	**555**	0	0	0	**0**	**555**	0	0	0	488	36,466	68	4,653	0
	borjú	3	140	32	544	**716**	0	0	0	**0**	**716**	0	3	3	542	26,760	165	8,033	0
	összes	4	395	140	1,121	**1,656**	0	0	0	**0**	**1,656**	0	16	11	1,404	111,893	237	13,054	0
Dám-szarvas	bika	5	0	0	0	**0**	0	0	0	**0**	**0**	0	0	0	0	0	0	0	0
	tehén	6	0	0	0	**0**	0	0	0	**0**	**0**	0	0	0	0	0	0	0	0
	borjú	7	0	0	0	**0**	0	0	0	**0**	**0**	0	0	0	0	0	0	0	0
	összes	8	0	0	0	**0**	0	0	0	**0**	**0**	0	0	0	0	0	0	0	0
Őz	bak	9	295	470	453	**1,218**	0	0	0	**0**	**1,218**	0	30	23	1,082	17,526	137	2,213	0
	suta	10	146	48	924	**1,118**	0	0	0	**0**	**1,118**	0	67	59	912	12,585	215	2,658	0
	gida	11	137	57	916	**1,110**	0	0	0	**0**	**1,110**	0	33	16	790	7,298	318	2,859	0
	összes	12	578	575	2,293	**3,446**	0	0	0	**0**	**3,446**	0	130	98	2,784	37,409	670	7,730	0
Muflon	kos	13	0	0	0	**0**	0	0	0	**0**	**0**	0	0	0	0	0	0	0	0
	jerke	14	0	0	0	**0**	0	0	0	**0**	**0**	0	0	0	0	0	0	0	0
	bárány	15	0	0	0	**0**	0	0	0	**0**	**0**	0	0	0	0	0	0	0	0
	összes	16	0	0	0	**0**	0	0	0	**0**	**0**	0	0	0	0	0	0	0	0
Vad-disznó	kan	17	0	0	0	**0**	0	0	0	**0**	**0**	0	1	1	204	14,694	10	135	0
	koca	18	0	0	0	**0**	0	0	0	**0**	**0**	0	4	3	178	12,273	48	195	0
	süldő	19	0	0	0	**0**	0	0	0	**0**	**0**	0	2	2	239	9,052	353	6,590	0
	malac	20	0	0	0	**0**	0	0	0	**0**	**0**	0	0	0	55	766	211	710	0
	összes	21	0	0	0	**0**	0	0	0	**0**	**0**	0	7	6	676	36,785	622	7,630	0
Mezei nyúl		22	1,636	19	1,967	**3,622**					**3,622**	0	403	242	1,233		2,224		0
Fácán		23	6,421	1,936	6,260	**14,617**					**14,617**	0	268	98	5,053		10,196		0
Fogoly		24	0	0	4	**4**					**4**	0	2	2	0		4		0
Röptetett réce		25	0	0	0	**0**					**0**	0	0	0	0		0		0
Gépi összesen		**99**	**10,003**	**3,385**	**15,059**	**28,447**	**0**	**0**	**0**	**0**	**28,447**	**0**	**979**	**572**	**16,014**	**372,174**	**15,482**	**56,828**	**0**

VADGAZDÁLKODÁSI JELENTÉS
2020
501 - Hanság-mosoni vadgazdálkodási tájegység

B. TÁBLA: VIZIVAD, RAGADOZÓK ÉS EGYÉB VADÁSZHATÓ FAJOK TERÍTÉKE

Megnevezés		Összes teríték (db)	Megnevezés	Összes teríték (db)
a	b	c	d	e
1	Erdei szalonka	70	Szajkó	395
2	Vetési lúd	51	Róka	2,200
3	Nagy lilik	97	Borz	269
4	Nyári lúd	59	Kóbor kutya	6
5	Nílusi lúd	0	Kóbor macska	217
6	Kanadai lúd	0	Házi görény	35
7	Tőkés réce	276	Nyest	135
8			Üregi nyúl	0
9	Szárcsa	3	Pézsmapocok	0
10	Balkáni gerle	583	Aranysakál	78
11	Örvös galamb	32	Nyestkutya	0
12	Dolmányos varjú	1,681	Mosómedve	0
13	Szarka	403		
99	Gépi összesen:	3,255	Gépi összesen:	3,335

C. TÁBLA: MESTERSÉGES VADTENYÉSZTÉS

Megnevezés		Fácán (db)	Fogoly (db)	Vadkacsa (db)
a	b	c	d	e
Vadászatra kihelyezve	1	22,310	500	0
Természetes állomány pótlására kihelyezve	2	770	100	0
Gépi összesen:	99	23,080	600	0

D. TÁBLA: VADFÖLDEK ÉS VADTAKARMÁNYOZÁS

Megnevezés		Mennyiség	
a		b	c
Művelt	vadföld (ha)	1	1,044
	vadlegelő (ha)	2	184
Felhasznált takarmányok	szálas (tonna)	3	88
	szemes (tonna)	4	3,344
	lédús (tonna)	5	2,062
	táp (tonna)	6	61
Gépi összesen		99	6,783

VADGAZDÁLKODÁSI JELENTÉS
2020
501 - Hanság-mosoni vadgazdálkodási tájegység

E. TÁBLA: PÉNZÜGYI ADATOK

Me.: 1,000 Ft

Vadászati bevételek*				Vadászati kiadások*		
a		b	c	d		e
Külföldi	bérlelövés	1	148,155	Munkabér		188,421
	szolgáltatás	2	1,477	Vadgazdálkodás		198,240
Belföldi	bérlelövés	3	146,496	Vadkárok térítése	mezőgazdasági	24,116
	szolgáltatás	4	25,500		erdei	150
Élő vadból származó bevétel		5	11,107	Egyéb kiadások		163,090
Lőtt vadból származó bevétel		6	176,418			
Egyéb bevételek		7	140,348			
Pályázati bevétel és támogatások		8	21,662	Kiadások összesen:		**574,017**
Bevételek összesen:		9	**671,163**	A bevételek és kiadások egyenlege:		**97,146**
Gépi összesen:		99	**1,342,326**	Gépi összesen:		**1,245,180**

* A vadásztársaságoknak is a tényleges bevételeket és kiadásokat kell szerepeltetniük. A nyitó pénzkészletet és a pénzmaradványt egyetlen rovatban sem kell feltüntetni.

Tagok száma (vadásztársaságok):	654 fő	**Hivatások vadászok száma:**	63 fő

VADÁLLOMÁNYBECSLÉS ÉS VADGAZDÁLKODÁSI TERV
2021
501 - Hanság-mosoni vadgazdálkodási tájegység

A. TÁBLA: BECSÜLT VADÁLLOMÁNY (db)

Vadállomány			Szabad területen	Zárt kertben (területen)	Összesen
a		b	c	d	e
Gímszarvas	bika	1	967	0	**967**
	tehén	2	985	0	**985**
	borjú	3	783	0	**783**
	összes	4	2,735	0	**2,735**
Dámszarvas	bika	5	0	0	**0**
	tehén	6	0	0	**0**
	borjú	7	0	0	**0**
	összes	8	0	0	**0**
Őz	bak	9	3,220	0	**3,220**
	suta	10	3,398	0	**3,398**
	gida	11	2,920	0	**2,920**
	összes	12	9,538	0	**9,538**
Muflon	kos	13	0	0	**0**
	jerke	14	0	0	**0**
	bárány	15	0	0	**0**
	összes	16	0	0	**0**
Vaddisznó	kan	17	282	0	**282**
	koca	18	334	0	**334**
	süldő	19	922	0	**922**
	összes	20	1,538	0	**1,538**
Mezei nyúl		21	12,042	0	**12,042**
Fácán		22	9,199	0	**9,199**
Fogoly		23	1,756	0	**1,756**
Gépi összesen:		**99**	**50,619**	**0**	**50,619**

B. TÁBLA: EGYÉB FAJOK ÁLLOMÁNYA (db)

Megnevezés		Létszám (db)	Megnevezés	Létszám (db)
a	b	c	d	e
1	Szarka	600	Róka	1,056
2	Dolmányos varjú	2,606	Borz	451
3	Vetési varjú	4,350	Nyest	824
4	Holló	1,184	Házi görény	551
5	Barna rétihéja	585	Nyuszt	577
6	Egerészölyv	2,443	Menyét	1,415
7	Héja	612	Aranysakál	98
99	**Gépi összesen:**	**12,380**		**4,972**

VADÁLLOMÁNYBECSLÉS ÉS VADGAZDÁLKODÁSI TERV
2021
501 - Hanság-mosoni vadgazdálkodási tájegység

C. TÁBLA: TERVEZETT ÁLLOMÁNYSZABÁLYOZÁS, VADTELEPÍTÉS ÉS ÉRTÉKESÍTÉS

Megnevezés			Állományszabályozás						Vadtelepítés és kibocsátás		Értékesítés/ felhasználás				
			Lelövés		Befogás		Összesen				Értékesítés		Felhasználás		Élővad
			szabad	zárt	szabad	zárt	szabad	zárt	szabad	zárt	db	kg	db	kg	db
			területen						területen						
a	b	c	d	e	f	g	h	i	j	k	l	m	n	o	p
Gím-szar-vas	fiatal bika	1	238	0	0	0	**238**	**0**	0	0	221	23,961	8	674	0
	középkorú b.	2	159	0	0	0	**159**	**0**	0	0	157	17,707	4	283	0
	idős bika	3	63	0	0	0	**63**	**0**	0	0	65	9,975	1	106	0
	tehén	4	661	0	0	0	**661**	**0**	0	0	448	32,765	64	4,578	0
	borjú	5	705	0	0	0	**705**	**0**	0	0	401	17,771	124	5,614	0
	összes	6	1,826	0	0	0	**1,826**	**0**	0	0	1,292	102,179	201	11,255	0
Dám-szar-vas	fiatal bika	7	0	0	0	0	**0**	**0**	0	0	0	0	0	0	0
	középkorú b.	8	0	0	0	0	**0**	**0**	0	0	0	0	0	0	0
	idős bika	9	0	0	0	0	**0**	**0**	0	0	0	0	0	0	0
	tehén	10	0	0	0	0	**0**	**0**	0	0	0	0	0	0	0
	borjú	11	0	0	0	0	**0**	**0**	0	0	0	0	0	0	0
	összes	12	0	0	0	0	**0**	**0**	0	0	0	0	0	0	0
Őz	fiatal bak	13	634	0	0	0	**634**	**0**	0	0	588	8,669	47	681	0
	középkorú b.	14	456	0	0	0	**456**	**0**	0	0	428	6,922	25	407	0
	idős bak	15	241	0	0	0	**241**	**0**	0	0	235	4,148	6	86	0
	suta	16	1,108	0	0	0	**1,108**	**0**	0	0	972	13,176	137	2,033	0
	gida	17	1,109	0	0	0	**1,109**	**0**	0	0	891	8,500	219	2,038	0
	összes	18	3,548	0	0	0	**3,548**	**0**	0	0	3,114	41,415	434	5,245	0
Muflon	fiatal kos	19	0	0	0	0	**0**	**0**	0	0	0	0	0	0	0
	középkorú k.	20	0	0	0	0	**0**	**0**	0	0	0	0	0	0	0
	idős kos	21	0	0	0	0	**0**	**0**	0	0	0	0	0	0	0
	jerke	22	0	0	0	0	**0**	**0**	0	0	0	0	0	0	0
	bárány	23	0	0	0	0	**0**	**0**	0	0	0	0	0	0	0
	összes	24	0	0	0	0	**0**	**0**	0	0	0	0	0	0	0
Vad-disznó	kan	25	0	0	0	0	**0**	**0**	0	0	32	2,340	0	0	0
	koca	26	0	0	0	0	**0**	**0**	0	0	29	1,750	6	310	0
	süldő	27	0	0	0	0	**0**	**0**	0	0	85	2,975	19	725	0
	malac	28	0	0	0	0	**0**	**0**	0	0	20	240	14	270	0
	összes	29	0	0	0	0	**0**	**0**	0	0	166	7,305	39	1,305	0
Mezei nyúl		30	5,600	0	360	0	**5,960**	**0**	0	0	2,410		2,375		360
Fácán		31	22,655	0	0	0	**22,655**	**0**	27,820	0	8,010		14,020		0
Fogoly		32	600	0	0	0	**600**	**0**	1,750	0	250		350		0
Tenyésztett réce		33	0	0	0	0	**0**	**0**	0	0	0		0		0

VADÁLLOMÁNYBECSLÉS ÉS VADGAZDÁLKODÁSI TERV
2021
501 - Hanság-mosoni vadgazdálkodási tájegység

D. TÁBLA: TERVEZETT MESTERSÉGES VADTENYÉSZTÉS

Megnevezés		Fácán (db)	Fogoly (db)	Vadkacsa (db)
a	b	c	d	e
Vadászatra történő tervezett kihelyezés	1	26,700	2,000	0
Tervezett kihelyezés természetes állomány pótlására	2	1,120	750	0

E. TÁBLA: TERVEZETT VADFÖLDEK ÉS VADTAKARMÁNYOZÁS

Megnevezés			Mennyiség
a		b	c
Művelésre tervezett	vadföld (ha)	1	874
	vadlegelő (ha)	2	228
Tervezett takarmányfelhasználás	szálas (tonna)	3	99
	szemes (tonna)	4	3,913
	lédús (tonna)	5	2,599
	táp (tonna)	6	221

F. TÁBLA: TERVEZETT VADGAZDÁLKODÁSI BERENDEZÉSEK, A VADÁLLOMÁNY LÉTSZÁMÁRA ÉS ÖSSZETÉTELÉRE VONATKOZÓ KÖZLÉSEK, EGYÉB MEGJEGYZÉSEK

VADGAZDÁLKODÁSI JELENTÉS

2020

502 - Vas-soproni-síksági vadgazdálkodási tájegység

A. TÁBLA: LELÖVÉS, BEFOGÁS, VADTELEPÍTÉS ÉS ÉRTÉKESÍTÉS

Megnevezés			Lelövés (db)									Befogás (db)	Elhullás (db)		Lőtt vad értékesítés / felhasználás				Élővad
			Szabad területen				Zárt területen				Mind-összes		Összes	Ebből vad-gépjármű ütközés	Értékesítés		Felhasználás		
			Bérvadászat		Saját vadászat	Összes	Bérvadászat		Saját vadászat	Összes									
			hazai	külföldi			hazai	külföldi							db	kg	db	kg	db
a	b	c	d	e	f	g	h	i	j	k	l	m	n	o	p	q	r	s	t
Gím-szarvas	bika	1	30	122	261	**413**	0	0	0	**0**	**413**	0	20	5	402	46,646	5	426	0
	tehén	2	80	66	399	**545**	0	0	0	**0**	**545**	0	6	5	505	36,003	33	2,335	0
	borjú	3	44	147	726	**917**	0	0	0	**0**	**917**	0	5	5	837	38,478	72	3,262	0
	összes	4	154	335	1,386	**1,875**	0	0	0	**0**	**1,875**	0	31	15	1,744	121,127	110	6,023	0
Dám-szarvas	bika	5	6	10	21	**37**	0	0	0	**0**	**37**	0	4	0	36	1,970	1	58	0
	tehén	6	3	3	42	**48**	0	0	0	**0**	**48**	0	3	3	44	1,436	4	133	0
	borjú	7	1	2	49	**52**	0	0	0	**0**	**52**	0	1	1	45	889	8	162	0
	összes	8	10	15	112	**137**	0	0	0	**0**	**137**	0	8	4	125	4,295	13	353	0
Őz	bak	9	100	413	390	**903**	0	0	0	**0**	**903**	0	29	23	884	14,355	20	290	0
	suta	10	3	27	763	**793**	0	0	0	**0**	**793**	0	61	46	745	10,396	51	722	0
	gida	11	5	20	708	**733**	0	0	0	**0**	**733**	1	35	24	618	5,893	120	1,109	1
	összes	12	108	460	1,861	**2,429**	0	0	0	**0**	**2,429**	1	125	93	2,247	30,644	191	2,121	1
Muflon	kos	13	0	0	2	**2**	0	0	0	**0**	**2**	0	0	0	2	53	0	0	0
	jerke	14	0	0	0	**0**	0	0	0	**0**	**0**	0	0	0	0	0	0	0	0
	bárány	15	0	0	0	**0**	0	0	0	**0**	**0**	0	0	0	0	0	0	0	0
	összes	16	0	0	2	**2**	0	0	0	**0**	**2**	0	0	0	2	53	0	0	0
Vad-disznó	kan	17	0	0	0	**0**	0	0	0	**0**	**0**	0	0	0	190	12,206	2	108	0
	koca	18	0	0	0	**0**	0	0	0	**0**	**0**	0	5	2	254	16,974	7	465	0
	süldő	19	0	0	0	**0**	0	0	0	**0**	**0**	0	5	3	635	21,750	50	1,782	0
	malac	20	0	0	0	**0**	0	0	0	**0**	**0**	0	6	0	145	2,231	34	548	0
	összes	21	0	0	0	**0**	0	0	0	**0**	**0**	0	16	5	1,224	53,161	93	2,903	0
Mezei nyúl		22	214	165	843	**1,222**					**1,222**	0	536	433	178		914		0
Fácán		23	554	2,716	1,352	**4,622**					**4,622**	0	185	94	1		4,420		0
Fogoly		24	0	0	0	**0**					**0**	0	0	0	0		0		0
Röptetett réce		25	0	0	0	**0**					**0**	0	0	0	0		0		0
Gépi összesen		**99**	**1,312**	**4,501**	**8,917**	**14,730**	**0**	**0**	**0**	**0**	**14,730**	**2**	**1,081**	**761**	**10,863**	**418,560**	**6,148**	**22,800**	**2**

VADGAZDÁLKODÁSI JELENTÉS
2020
502 - Vas-soproni-síksági vadgazdálkodási tájegység

B. TÁBLA: VIZIVAD, RAGADOZÓK ÉS EGYÉB VADÁSZHATÓ FAJOK TERÍTÉKE

Megnevezés		Összes teríték (db)	Megnevezés	Összes teríték (db)
a	b	c	d	e
1	Erdei szalonka	181	Szajkó	129
2	Vetési lúd	7	Róka	1,415
3	Nagy lilik	102	Borz	157
4	Nyári lúd	41	Kóbor kutya	12
5	Nílusi lúd	0	Kóbor macska	204
6	Kanadai lúd	0	Házi görény	0
7	Tőkés réce	143	Nyest	55
8			Üregi nyúl	0
9	Szárcsa	1	Pézsmapocok	0
10	Balkáni gerle	394	Aranysakál	19
11	Örvös galamb	55	Nyestkutya	0
12	Dolmányos varjú	426	Mosómedve	3
13	Szarka	163		
99	Gépi összesen:	1,513	Gépi összesen:	1,994

C. TÁBLA: MESTERSÉGES VADTENYÉSZTÉS

Megnevezés		Fácán (db)	Fogoly (db)	Vadkacsa (db)
a	b	c	d	e
Vadászatra kihelyezve	1	6,200	0	0
Természetes állomány pótlására kihelyezve	2	0	0	0
Gépi összesen:	99	6,200	0	0

D. TÁBLA: VADFÖLDEK ÉS VADTAKARMÁNYOZÁS

Megnevezés		Mennyiség	
a		b	c
Művelt	vadföld (ha)	1	492
	vadlegelő (ha)	2	386
Felhasznált takarmányok	szálas (tonna)	3	246
	szemes (tonna)	4	1,062
	lédús (tonna)	5	1,730
	táp (tonna)	6	14
Gépi összesen		99	3,930

VADGAZDÁLKODÁSI JELENTÉS
2020
502 - Vas-soproni-síksági vadgazdálkodási tájegység

E. TÁBLA: PÉNZÜGYI ADATOK

Me.: 1,000 Ft

Vadászati bevételek*				Vadászati kiadások*		
a		b	c	d		e
Külföldi	bérlelövés	1	155,501	Munkabér		110,300
	szolgáltatás	2	30,886	Vadgazdálkodás		239,443
Belföldi	bérlelövés	3	48,920	Vadkárok térítése	mezőgazdasági	69,243
	szolgáltatás	4	12,903		erdei	0
Élő vadból származó bevétel		5	0	Egyéb kiadások		120,907
Lőtt vadból származó bevétel		6	147,178			
Egyéb bevételek		7	216,338			
Pályázati bevétel és támogatások		8	56,713	Kiadások összesen:		**539,893**
Bevételek összesen:		9	**668,439**	A bevételek és kiadások egyenlege:		**128,546**
Gépi összesen:		99	**1,336,878**	Gépi összesen:		**1,208,332**

* A vadásztársaságoknak is a tényleges bevételeket és kiadásokat kell szerepeltetniük. A nyitó pénzkészletet és a pénzmaradványt egyetlen rovatban sem kell feltüntetni.

Tagok száma (vadásztársaságok):	486 fő	**Hivatások vadászok száma:**	60 fő

VADÁLLOMÁNYBECSLÉS ÉS VADGAZDÁLKODÁSI TERV
2021
502 - Vas-soproni-síksági vadgazdálkodási tájegység

A. TÁBLA: BECSÜLT VADÁLLOMÁNY (db)

Vadállomány			Szabad területen	Zárt kertben (területen)	Összesen
a		b	c	d	e
Gímszarvas	bika	1	798	0	**798**
	tehén	2	842	0	**842**
	borjú	3	683	0	**683**
	összes	4	2,323	0	**2,323**
Dámszarvas	bika	5	150	0	**150**
	tehén	6	148	0	**148**
	borjú	7	117	0	**117**
	összes	8	415	0	**415**
Őz	bak	9	2,344	0	**2,344**
	suta	10	2,261	0	**2,261**
	gida	11	2,067	0	**2,067**
	összes	12	6,672	0	**6,672**
Muflon	kos	13	6	0	**6**
	jerke	14	1	0	**1**
	bárány	15	1	0	**1**
	összes	16	8	0	**8**
Vaddisznó	kan	17	241	0	**241**
	koca	18	351	0	**351**
	süldő	19	763	0	**763**
	összes	20	1,355	0	**1,355**
Mezei nyúl		21	6,516	0	**6,516**
Fácán		22	5,759	0	**5,759**
Fogoly		23	159	0	**159**
Gépi összesen:		**99**	**33,980**	**0**	**33,980**

B. TÁBLA: EGYÉB FAJOK ÁLLOMÁNYA (db)

Megnevezés		Létszám (db)	Megnevezés	Létszám (db)
a	b	c	d	e
1	Szarka	367	Róka	750
2	Dolmányos varjú	1,185	Borz	269
3	Vetési varjú	2,613	Nyest	495
4	Holló	1,052	Házi görény	320
5	Barna rétihéja	380	Nyuszt	366
6	Egerészölyv	1,776	Menyét	701
7	Héja	264	Aranysakál	27
99	**Gépi összesen:**	**7,637**		**2,928**

VADÁLLOMÁNYBECSLÉS ÉS VADGAZDÁLKODÁSI TERV
2021
502 - Vas-soproni-síksági vadgazdálkodási tájegység

C. TÁBLA: TERVEZETT ÁLLOMÁNYSZABÁLYOZÁS, VADTELEPÍTÉS ÉS ÉRTÉKESÍTÉS

Megnevezés			Állományszabályozás						Vadtelepítés és kibocsátás		Értékesítés/ felhasználás				
			Lelövés		Befogás		Összesen				Értékesítés		Felhasználás		Élővad
			szabad	zárt	szabad	zárt	szabad	zárt	szabad	zárt	db	kg	db	kg	db
			területen						területen						
a	b	c	d	e	f	g	h	i	j	k	l	m	n	o	p
Gím-szar-vas	fiatal bika	1	249	0	0	0	**249**	**0**	0	0	241	26,940	1	100	0
	középkorú b.	2	167	0	0	0	**167**	**0**	0	0	168	20,855	0	0	0
	idős bika	3	73	0	0	0	**73**	**0**	0	0	74	9,891	0	0	0
	tehén	4	781	0	0	0	**781**	**0**	0	0	606	42,925	86	6,179	0
	borjú	5	865	0	0	0	**865**	**0**	0	0	549	24,629	120	4,448	0
	összes	6	2,135	0	0	0	**2,135**	**0**	0	0	1,638	125,240	207	10,727	0
Dám-szar-vas	fiatal bika	7	27	0	0	0	**27**	**0**	0	0	24	1,196	1	50	0
	középkorú b.	8	20	0	0	0	**20**	**0**	0	0	20	949	0	0	0
	idős bika	9	10	0	0	0	**10**	**0**	0	0	11	582	0	0	0
	tehén	10	72	0	0	0	**72**	**0**	0	0	44	1,180	18	720	0
	borjú	11	70	0	0	0	**70**	**0**	0	0	45	737	13	299	0
	összes	12	199	0	0	0	**199**	**0**	0	0	144	4,644	32	1,069	0
Őz	fiatal bak	13	397	0	0	0	**397**	**0**	0	0	355	4,945	24	288	0
	középkorú b.	14	358	0	0	0	**358**	**0**	0	0	341	4,988	2	30	0
	idős bak	15	152	0	0	0	**152**	**0**	0	0	164	2,612	0	0	0
	suta	16	818	0	0	0	**818**	**0**	0	0	716	9,926	67	1,154	0
	gida	17	815	0	0	0	**815**	**0**	0	0	675	6,343	105	950	0
	összes	18	2,540	0	0	0	**2,540**	**0**	0	0	2,251	28,814	198	2,422	0
Muflon	fiatal kos	19	2	0	0	0	**2**	**0**	1	1	17	265	0	0	0
	középkorú k.	20	3	0	0	0	**3**	**0**	1	1	33	527	0	0	0
	idős kos	21	1	0	0	0	**1**	**0**	0	0	11	185	0	0	0
	jerke	22	3	0	0	0	**3**	**0**	4	4	43	500	0	0	0
	bárány	23	2	0	0	0	**2**	**0**	4	4	37	420	0	0	0
	összes	24	11	0	0	0	**11**	**0**	10	10	141	1,897	0	0	0
Vad-disznó	kan	25	5	0	0	0	**5**	**0**	0	0	25	1,850	0	0	0
	koca	26	6	0	0	0	**6**	**0**	0	0	40	2,700	0	0	0
	süldő	27	20	0	0	0	**20**	**0**	0	0	130	5,700	10	300	0
	malac	28	10	0	0	0	**10**	**0**	0	0	30	580	5	50	0
	összes	29	41	0	0	0	**41**	**0**	0	0	225	10,830	15	350	0
Mezei nyúl		30	2,860	0	100	0	**2,960**	**0**	0	0	700		2,060		100
Fácán		31	9,915	0	0	0	**9,915**	**0**	8,600	0	250		9,665		0
Fogoly		32	400	0	0	0	**400**	**0**	1,100	0	0		400		0
Tenyésztett réce		33	0	0	0	0	**0**	**0**	0	0	0		0		0

VADÁLLOMÁNYBECSLÉS ÉS VADGAZDÁLKODÁSI TERV
2021
502 - Vas-soproni-síksági vadgazdálkodási tájegység

D. TÁBLA: TERVEZETT MESTERSÉGES VADTENYÉSZTÉS

Megnevezés		Fácán (db)	Fogoly (db)	Vadkacsa (db)
a	b	c	d	e
Vadászatra történő tervezett kihelyezés	1	8,400	1,006	0
Tervezett kihelyezés természetes állomány pótlására	2	600	100	0

E. TÁBLA: TERVEZETT VADFÖLDEK ÉS VADTAKARMÁNYOZÁS

Megnevezés			Mennyiség
a		b	c
Művelésre tervezett	vadföld (ha)	1	494
	vadlegelő (ha)	2	375
Tervezett takarmányfelhasználás	szálas (tonna)	3	152
	szemes (tonna)	4	1,992
	lédús (tonna)	5	2,653
	táp (tonna)	6	36

F. TÁBLA: TERVEZETT VADGAZDÁLKODÁSI BERENDEZÉSEK, A VADÁLLOMÁNY LÉTSZÁMÁRA ÉS ÖSSZETÉTELÉRE VONATKOZÓ KÖZLÉSEK, EGYÉB MEGJEGYZÉSEK

VADGAZDÁLKODÁSI JELENTÉS
2020
503 - Alpokaljai vadgazdálkodási tájegység

A. TÁBLA: LELÖVÉS, BEFOGÁS, VADTELEPÍTÉS ÉS ÉRTÉKESÍTÉS

Megnevezés			Lelövés (db)									Befogás (db)	Elhullás (db)		Lőtt vad értékesítés / felhasználás				Élővad
			Szabad területen				Zárt területen				Mind-összes		Összes	Ebből vad-gépjármű ütközés	Értékesítés		Felhasználás		
			Bérvadászat		Saját vadászat	Összes	Bérvadászat		Saját vadászat	Összes									
			hazai	külföldi			hazai	külföldi							db	kg	db	kg	db
a	b	c	d	e	f	g	h	i	j	k	l	m	n	o	p	q	r	s	t
Gím-szarvas	bika	1	81	172	263	**516**	0	0	0	**0**	**516**	0	28	18	484	63,120	27	2,774	0
	tehén	2	98	116	606	**820**	0	0	0	**0**	**820**	0	49	37	671	48,630	164	10,827	0
	borjú	3	65	73	445	**583**	0	0	0	**0**	**583**	0	26	12	351	16,623	139	5,944	0
	összes	4	244	361	1,314	**1,919**	0	0	0	**0**	**1,919**	0	103	67	1,506	128,373	330	19,545	0
Dám-szarvas	bika	5	0	14	13	**27**	0	0	0	**0**	**27**	0	0	0	27	1,218	0	0	0
	tehén	6	4	13	34	**51**	0	0	0	**0**	**51**	0	2	1	42	1,322	5	154	0
	borjú	7	1	2	47	**50**	0	0	0	**0**	**50**	0	3	3	40	809	8	167	0
	összes	8	5	29	94	**128**	0	0	0	**0**	**128**	0	5	4	109	3,349	13	321	0
Őz	bak	9	191	429	327	**947**	0	0	0	**0**	**947**	0	46	42	942	14,996	15	242	0
	suta	10	108	13	696	**817**	0	0	0	**0**	**817**	0	236	199	807	11,582	88	1,165	0
	gida	11	98	16	501	**615**	0	0	0	**0**	**615**	0	135	77	572	5,595	81	728	0
	összes	12	397	458	1,524	**2,379**	0	0	0	**0**	**2,379**	0	417	318	2,321	32,173	184	2,135	0
Muflon	kos	13	0	1	0	**1**	0	0	0	**0**	**1**	0	2	0	1	23	0	0	0
	jerke	14	0	3	2	**5**	0	0	0	**0**	**5**	0	0	0	4	67	0	0	0
	bárány	15	0	4	3	**7**	0	0	0	**0**	**7**	0	0	0	7	72	0	0	0
	összes	16	0	8	5	**13**	0	0	0	**0**	**13**	0	2	0	12	162	0	0	0
Vad-disznó	kan	17	0	0	0	**0**	0	0	0	**0**	**0**	0	1	1	347	23,895	8	493	0
	koca	18	0	0	0	**0**	0	0	0	**0**	**0**	0	10	3	487	32,753	58	3,758	0
	süldő	19	0	0	0	**0**	0	0	0	**0**	**0**	0	9	7	894	32,958	290	10,721	0
	malac	20	0	0	0	**0**	0	0	0	**0**	**0**	0	1	1	153	2,304	238	3,751	0
	összes	21	0	0	0	**0**	0	0	0	**0**	**0**	0	21	12	1,881	91,910	594	18,723	0
Mezei nyúl		22	30	67	371	**468**					**468**	0	48	38	0		461		0
Fácán		23	321	1,277	3,052	**4,650**					**4,650**	0	75	40	1,132		3,499		0
Fogoly		24	0	0	0	**0**					**0**	0	25	10	0		0		0
Röptetett réce		25	80	200	20	**300**					**300**	0	50	0	270		0		0
Gépi összesen		**99**	**1,723**	**3,256**	**9,317**	**14,296**	**0**	**0**	**0**	**0**	**14,296**	**0**	**1,294**	**890**	**13,060**	**511,934**	**6,202**	**81,448**	**0**

VADGAZDÁLKODÁSI JELENTÉS
2020
503 - Alpokaljai vadgazdálkodási tájegység

B. TÁBLA: VIZIVAD, RAGADOZÓK ÉS EGYÉB VADÁSZHATÓ FAJOK TERÍTÉKE

Megnevezés		Összes teríték (db)	Megnevezés	Összes teríték (db)
a	b	c	d	e
1	Erdei szalonka	113	Szajkó	293
2	Vetési lúd	0	Róka	2,012
3	Nagy lilik	0	Borz	139
4	Nyári lúd	0	Kóbor kutya	5
5	Nílusi lúd	0	Kóbor macska	17
6	Kanadai lúd	0	Házi görény	1
7	Tőkés réce	163	Nyest	33
8			Üregi nyúl	0
9	Szárcsa	0	Pézsmapocok	0
10	Balkáni gerle	402	Aranysakál	53
11	Örvös galamb	63	Nyestkutya	0
12	Dolmányos varjú	115	Mosómedve	0
13	Szarka	77		
99	Gépi összesen:	933	Gépi összesen:	2,553

C. TÁBLA: MESTERSÉGES VADTENYÉSZTÉS

Megnevezés		Fácán (db)	Fogoly (db)	Vadkacsa (db)
a	b	c	d	e
Vadászatra kihelyezve	1	5,915	0	2,000
Természetes állomány pótlására kihelyezve	2	1,600	800	500
Gépi összesen:	99	7,515	800	2,500

D. TÁBLA: VADFÖLDEK ÉS VADTAKARMÁNYOZÁS

Megnevezés		Mennyiség	
a		b	c
Művelt	vadföld (ha)	1	340
	vadlegelő (ha)	2	346
Felhasznált takarmányok	szálas (tonna)	3	88
	szemes (tonna)	4	1,166
	lédús (tonna)	5	1,465
	táp (tonna)	6	41
Gépi összesen		99	3,446

VADGAZDÁLKODÁSI JELENTÉS
2020
503 - Alpokaljai vadgazdálkodási tájegység

E. TÁBLA: PÉNZÜGYI ADATOK

Me.: 1,000 Ft

Vadászati bevételek*				Vadászati kiadások*		
a		b	c	d		e
Külföldi	bérlelövés	1	205,065	Munkabér		153,959
	szolgáltatás	2	37,668	Vadgazdálkodás		251,203
Belföldi	bérlelövés	3	39,918	Vadkárok térítése	mezőgazdasági	106,876
	szolgáltatás	4	58,858		erdei	1,216
Élő vadból származó bevétel		5	0	Egyéb kiadások		78,466
Lőtt vadból származó bevétel		6	162,314			
Egyéb bevételek		7	144,090			
Pályázati bevétel és támogatások		8	15,751	Kiadások összesen:		**591,720**
Bevételek összesen:		9	**663,664**	A bevételek és kiadások egyenlege:		**71,944**
Gépi összesen:		99	**1,327,328**	Gépi összesen:		**1,255,384**

* A vadásztársaságoknak is a tényleges bevételeket és kiadásokat kell szerepeltetniük. A nyitó pénzkészletet és a pénzmaradványt egyetlen rovatban sem kell feltüntetni.

Tagok száma (vadásztársaságok):	486 fő	**Hivatások vadászok száma:**	45 fő

VADÁLLOMÁNYBECSLÉS ÉS VADGAZDÁLKODÁSI TERV
2021
503 - Alpokaljai vadgazdálkodási tájegység

A. TÁBLA: BECSÜLT VADÁLLOMÁNY (db)

Vadállomány			Szabad területen	Zárt kertben (területen)	Összesen
a		b	c	d	e
Gímszarvas	bika	1	1,160	0	**1,160**
	tehén	2	995	0	**995**
	borjú	3	683	0	**683**
	összes	4	2,838	0	**2,838**
Dámszarvas	bika	5	116	0	**116**
	tehén	6	133	0	**133**
	borjú	7	110	0	**110**
	összes	8	359	0	**359**
Őz	bak	9	2,125	0	**2,125**
	suta	10	2,262	0	**2,262**
	gida	11	1,632	0	**1,632**
	összes	12	6,019	0	**6,019**
Muflon	kos	13	28	0	**28**
	jerke	14	39	0	**39**
	bárány	15	38	0	**38**
	összes	16	105	0	**105**
Vaddisznó	kan	17	351	0	**351**
	koca	18	398	0	**398**
	süldő	19	997	0	**997**
	összes	20	1,746	0	**1,746**
Mezei nyúl		21	3,642	0	**3,642**
Fácán		22	6,415	0	**6,415**
Fogoly		23	102	0	**102**
Gépi összesen:		**99**	**32,293**	**0**	**32,293**

B. TÁBLA: EGYÉB FAJOK ÁLLOMÁNYA (db)

Megnevezés		Létszám (db)	Megnevezés	Létszám (db)
a	b	c	d	e
1	Szarka	644	Róka	1,281
2	Dolmányos varjú	1,695	Borz	600
3	Vetési varjú	1,614	Nyest	903
4	Holló	1,702	Házi görény	309
5	Barna rétihéja	188	Nyuszt	364
6	Egerészölyv	1,392	Menyét	433
7	Héja	233	Aranysakál	139
99	**Gépi összesen:**	**7,468**		**4,029**

VADÁLLOMÁNYBECSLÉS ÉS VADGAZDÁLKODÁSI TERV
2021
503 - Alpokaljai vadgazdálkodási tájegység

C. TÁBLA: TERVEZETT ÁLLOMÁNYSZABÁLYOZÁS, VADTELEPÍTÉS ÉS ÉRTÉKESÍTÉS

Megnevezés			Állományszabályozás						Vadtelepítés és kibocsátás		Értékesítés/ felhasználás				
			Lelövés		Befogás		Összesen				Értékesítés		Felhasználás		Élővad
			szabad	zárt	szabad	zárt	szabad	zárt	szabad	zárt	db	kg	db	kg	db
			területen						területen						
a	b	c	d	e	f	g	h	i	j	k	l	m	n	o	p
Gím-szar-vas	fiatal bika	1	381	7	0	0	**381**	**7**	0	0	310	34,125	6	603	300
	középkorú b.	2	189	0	0	0	**189**	**0**	0	0	195	27,170	0	0	0
	idős bika	3	136	0	0	0	**136**	**0**	0	0	21	3,475	0	0	0
	tehén	4	938	0	0	0	**938**	**0**	0	0	660	48,750	108	7,750	750
	borjú	5	538	0	0	0	**538**	**0**	0	0	348	15,065	175	6,921	400
	összes	6	2,182	7	0	0	**2,182**	**7**	0	0	1,534	128,585	289	15,274	1,450
Dám-szar-vas	fiatal bika	7	21	0	0	0	**21**	**0**	0	0	21	920	0	0	0
	középkorú b.	8	12	0	0	0	**12**	**0**	0	0	13	720	0	0	0
	idős bika	9	4	0	0	0	**4**	**0**	0	0	4	235	0	0	0
	tehén	10	59	0	0	0	**59**	**0**	0	0	52	1,765	7	240	0
	borjú	11	55	0	0	0	**55**	**0**	0	0	43	1,030	12	260	0
	összes	12	151	0	0	0	**151**	**0**	0	0	133	4,670	19	500	0
Őz	fiatal bak	13	508	0	0	0	**508**	**0**	15	180	467	6,257	7	93	0
	középkorú b.	14	287	0	0	0	**287**	**0**	20	280	286	4,505	0	0	0
	idős bak	15	212	0	0	0	**212**	**0**	15	240	197	3,182	0	0	0
	suta	16	1,046	0	0	0	**1,046**	**0**	50	600	905	13,025	50	710	0
	gida	17	721	0	0	0	**721**	**0**	30	300	611	5,970	70	720	0
	összes	18	2,774	0	0	0	**2,774**	**0**	130	1,600	2,466	32,939	127	1,523	0
Muflon	fiatal kos	19	0	0	0	0	**0**	**0**	0	0	0	0	0	0	0
	középkorú k.	20	3	0	0	0	**3**	**0**	0	0	3	90	0	0	0
	idős kos	21	0	0	0	0	**0**	**0**	0	0	0	0	0	0	0
	jerke	22	5	0	0	0	**5**	**0**	0	0	5	85	0	0	0
	bárány	23	5	0	0	0	**5**	**0**	0	0	5	50	0	0	0
	összes	24	13	0	0	0	**13**	**0**	0	0	13	225	0	0	0
Vad-disznó	kan	25	90	0	0	0	**90**	**0**	0	0	90	7,045	0	0	0
	koca	26	85	0	0	0	**85**	**0**	0	0	78	5,750	7	465	0
	süldő	27	295	0	0	0	**295**	**0**	0	0	135	5,425	160	6,200	0
	malac	28	160	0	0	0	**160**	**0**	0	0	30	450	130	2,200	0
	összes	29	630	0	0	0	**630**	**0**	0	0	333	18,670	297	8,865	0
Mezei nyúl		30	816	0	0	0	**816**	**0**	0	0	0		770		0
Fácán		31	7,155	0	0	13	**7,155**	**13**	4,370	0	2,200		5,065		0
Fogoly		32	20	0	0	0	**20**	**0**	800	0	0		15		0
Tenyésztett réce		33	2,300	0	0	0	**2,300**	**0**	800	0	2,300		0		0

VADÁLLOMÁNYBECSLÉS ÉS VADGAZDÁLKODÁSI TERV
2021
503 - Alpokaljai vadgazdálkodási tájegység

D. TÁBLA: TERVEZETT MESTERSÉGES VADTENYÉSZTÉS

Megnevezés		Fácán (db)	Fogoly (db)	Vadkacsa (db)
a	b	c	d	e
Vadászatra történő tervezett kihelyezés	1	11,850	800	2,800
Tervezett kihelyezés természetes állomány pótlására	2	330	20	300

E. TÁBLA: TERVEZETT VADFÖLDEK ÉS VADTAKARMÁNYOZÁS

Megnevezés		Mennyiség	
a		b	c
Művelésre tervezett	vadföld (ha)	1	361
	vadlegelő (ha)	2	401
Tervezett takarmányfelhasználás	szálas (tonna)	3	131
	szemes (tonna)	4	1,229
	lédús (tonna)	5	1,788
	táp (tonna)	6	46

F. TÁBLA: TERVEZETT VADGAZDÁLKODÁSI BERENDEZÉSEK, A VADÁLLOMÁNY LÉTSZÁMÁRA ÉS ÖSSZETÉTELÉRE VONATKOZÓ KÖZLÉSEK, EGYÉB MEGJEGYZÉSEK

VADGAZDÁLKODÁSI JELENTÉS

2020

504 - Rába-menti-Kemenesháti vadgazdálkodási tájegység

A. TÁBLA: LELÖVÉS, BEFOGÁS, VADTELEPÍTÉS ÉS ÉRTÉKESÍTÉS

Megnevezés			Lelövés (db)									Befogás (db)	Elhullás (db)		Lőtt vad értékesítés / felhasználás				Élővad
			Szabad területen				Zárt területen				Mind-összes		Összes	Ebből vad-gépjármű ütközés	Értékesítés		Felhasználás		
			Bérvadászat		Saját vadászat	Összes	Bérvadászat		Saját vadászat	Összes									
			hazai	külföldi			hazai	külföldi							db	kg	db	kg	db
a	b	c	d	e	f	g	h	i	j	k	l	m	n	o	p	q	r	s	t
Gím-szarvas	bika	1	71	281	390	**742**	0	0	1	**1**	**743**	0	24	13	697	90,397	23	1,650	0
	tehén	2	252	105	1,188	**1,545**	0	0	0	**0**	**1,545**	0	48	26	1,292	98,744	202	13,581	0
	borjú	3	139	52	756	**947**	0	0	0	**0**	**947**	0	21	9	689	30,319	207	8,905	0
	összes	4	462	438	2,334	**3,234**	0	0	1	**1**	**3,235**	0	93	48	2,678	219,460	432	24,136	0
Dám-szarvas	bika	5	5	14	9	**28**	0	0	0	**0**	**28**	0	0	0	28	1,554	0	0	0
	tehén	6	5	2	46	**53**	0	0	0	**0**	**53**	0	4	1	50	1,692	4	156	0
	borjú	7	5	1	41	**47**	0	0	0	**0**	**47**	0	0	0	34	732	13	224	0
	összes	8	15	17	96	**128**	0	0	0	**0**	**128**	0	4	1	112	3,978	17	380	0
Őz	bak	9	98	446	324	**868**	0	0	0	**0**	**868**	0	35	27	843	13,185	25	335	0
	suta	10	41	18	797	**856**	0	0	0	**0**	**856**	0	193	153	854	12,409	67	1,057	0
	gida	11	24	14	538	**576**	0	0	0	**0**	**576**	0	103	56	507	4,157	118	930	0
	összes	12	163	478	1,659	**2,300**	0	0	0	**0**	**2,300**	0	331	236	2,204	29,751	210	2,322	0
Muflon	kos	13	0	0	0	**0**	0	0	0	**0**	**0**	0	0	0	0	0	0	0	0
	jerke	14	0	0	0	**0**	0	0	0	**0**	**0**	0	0	0	0	0	0	0	0
	bárány	15	0	0	0	**0**	0	0	0	**0**	**0**	0	0	0	0	0	0	0	0
	összes	16	0	0	0	**0**	0	0	0	**0**	**0**	0	0	0	0	0	0	0	0
Vad-disznó	kan	17	0	0	0	**0**	0	0	0	**0**	**0**	0	9	5	746	60,649	20	1,114	0
	koca	18	0	0	0	**0**	0	0	0	**0**	**0**	0	9	5	939	70,787	33	2,254	0
	süldő	19	0	0	0	**0**	0	0	0	**0**	**0**	0	6	5	1,598	55,039	342	11,150	0
	malac	20	0	0	0	**0**	0	0	0	**0**	**0**	0	4	2	227	3,185	226	3,683	0
	összes	21	0	0	0	**0**	0	0	0	**0**	**0**	0	28	17	3,510	189,660	621	18,201	0
Mezei nyúl		22	13	0	118	**131**					**131**	0	2	2	0		34		0
Fácán		23	47	0	327	**374**					**374**	0	5	5	0		136		0
Fogoly		24	0	0	0	**0**					**0**	0	0	0	0		0		0
Röptetett réce		25	0	0	0	**0**					**0**	0	0	0	0		0		0
Gépi összesen		**99**	**1,340**	**1,866**	**8,623**	**11,829**	**0**	**0**	**2**	**2**	**11,831**	**0**	**919**	**611**	**17,008**	**885,698**	**2,730**	**90,078**	**0**

VADGAZDÁLKODÁSI JELENTÉS
2020
504 - Rába-menti-Kemenesháti vadgazdálkodási tájegység

B. TÁBLA: VIZIVAD, RAGADOZÓK ÉS EGYÉB VADÁSZHATÓ FAJOK TERÍTÉKE

Megnevezés		Összes teríték (db)	Megnevezés	Összes teríték (db)
a	b	c	d	e
1	Erdei szalonka	112	Szajkó	100
2	Vetési lúd	0	Róka	1,713
3	Nagy lilik	0	Borz	113
4	Nyári lúd	0	Kóbor kutya	0
5	Nílusi lúd	0	Kóbor macska	0
6	Kanadai lúd	0	Házi görény	30
7	Tőkés réce	55	Nyest	44
8			Üregi nyúl	0
9	Szárcsa	0	Pézsmapocok	0
10	Balkáni gerle	125	Aranysakál	143
11	Örvös galamb	2	Nyestkutya	0
12	Dolmányos varjú	135	Mosómedve	0
13	Szarka	74		
99	Gépi összesen:	503	Gépi összesen:	2,143

C. TÁBLA: MESTERSÉGES VADTENYÉSZTÉS

Megnevezés		Fácán (db)	Fogoly (db)	Vadkacsa (db)
a	b	c	d	e
Vadászatra kihelyezve	1	0	0	0
Természetes állomány pótlására kihelyezve	2	0	0	0
Gépi összesen:	99	0	0	0

D. TÁBLA: VADFÖLDEK ÉS VADTAKARMÁNYOZÁS

Megnevezés		Mennyiség	
a		b	c
Művelt	vadföld (ha)	1	542
	vadlegelő (ha)	2	678
Felhasznált takarmányok	szálas (tonna)	3	166
	szemes (tonna)	4	1,509
	lédús (tonna)	5	1,172
	táp (tonna)	6	21
Gépi összesen		99	4,088

VADGAZDÁLKODÁSI JELENTÉS
2020
504 - Rába-menti-Kemenesháti vadgazdálkodási tájegység

E. TÁBLA: PÉNZÜGYI ADATOK

Me.: 1,000 Ft

Vadászati bevételek*				Vadászati kiadások*		
a		b	c	d		e
Külföldi	bérlelövés	1	214,416	Munkabér		186,455
	szolgáltatás	2	98,294	Vadgazdálkodás		322,969
Belföldi	bérlelövés	3	73,870	Vadkárok térítése	mezőgazdasági	167,323
	szolgáltatás	4	107,320		erdei	6,577
Élő vadból származó bevétel		5	0	Egyéb kiadások		102,606
Lőtt vadból származó bevétel		6	212,173			
Egyéb bevételek		7	154,515			
Pályázati bevétel és támogatások		8	29,177	Kiadások összesen:		**785,930**
Bevételek összesen:		9	**889,765**	A bevételek és kiadások egyenlege:		**103,835**
Gépi összesen:		99	**1,779,530**	Gépi összesen:		**1,675,695**

* A vadásztársaságoknak is a tényleges bevételeket és kiadásokat kell szerepeltetniük. A nyitó pénzkészletet és a pénzmaradványt egyetlen rovatban sem kell feltüntetni.

Tagok száma (vadásztársaságok):	552 fő	**Hivatások vadászok száma:**	53 fő

VADÁLLOMÁNYBECSLÉS ÉS VADGAZDÁLKODÁSI TERV
2021
504 - Rába-menti-Kemenesháti vadgazdálkodási tájegység

A. TÁBLA: BECSÜLT VADÁLLOMÁNY (db)

Vadállomány			Szabad területen	Zárt kertben (területen)	Összesen
a		b	c	d	e
Gímszarvas	bika	1	1,916	8	**1,924**
	tehén	2	1,722	8	**1,730**
	borjú	3	1,184	5	**1,189**
	összes	4	4,822	21	**4,843**
Dámszarvas	bika	5	166	0	**166**
	tehén	6	219	0	**219**
	borjú	7	164	0	**164**
	összes	8	549	0	**549**
Őz	bak	9	2,113	6	**2,119**
	suta	10	2,195	6	**2,201**
	gida	11	1,530	5	**1,535**
	összes	12	5,838	17	**5,855**
Muflon	kos	13	0	0	**0**
	jerke	14	0	0	**0**
	bárány	15	0	0	**0**
	összes	16	0	0	**0**
Vaddisznó	kan	17	570	80	**650**
	koca	18	706	70	**776**
	süldő	19	1,430	50	**1,480**
	összes	20	2,706	200	**2,906**
Mezei nyúl		21	1,599	0	**1,599**
Fácán		22	2,844	0	**2,844**
Fogoly		23	15	0	**15**
Gépi összesen:		**99**	**32,288**	**476**	**32,764**

B. TÁBLA: EGYÉB FAJOK ÁLLOMÁNYA (db)

Megnevezés		Létszám (db)	Megnevezés	Létszám (db)
a	b	c	d	e
1	Szarka	425	Róka	1,549
2	Dolmányos varjú	1,330	Borz	703
3	Vetési varjú	992	Nyest	1,008
4	Holló	3,209	Házi görény	413
5	Barna rétihéja	170	Nyuszt	375
6	Egerészölyv	1,589	Menyét	580
7	Héja	301	Aranysakál	549
99	**Gépi összesen:**	**8,016**		**5,177**

VADÁLLOMÁNYBECSLÉS ÉS VADGAZDÁLKODÁSI TERV
2021
504 - Rába-menti-Kemenesháti vadgazdálkodási tájegység

C. TÁBLA: TERVEZETT ÁLLOMÁNYSZABÁLYOZÁS, VADTELEPÍTÉS ÉS ÉRTÉKESÍTÉS

Megnevezés			Állományszabályozás						Vadtelepítés és kibocsátás		Értékesítés/ felhasználás				
			Lelövés		Befogás		Összesen				Értékesítés		Felhasználás		Élővad
			szabad	zárt	szabad	zárt	szabad	zárt	szabad	zárt	db	kg	db	kg	db
			területen						területen						
a	b	c	d	e	f	g	h	i	j	k	l	m	n	o	p
Gím-szar-vas	fiatal bika	1	585	0	0	0	**585**	**0**	0	0	426	42,825	31	3,075	0
	középkorú b.	2	260	0	0	0	**260**	**0**	0	0	278	37,705	0	0	0
	idős bika	3	35	0	0	0	**35**	**0**	0	0	50	7,660	0	0	0
	tehén	4	1,646	0	0	0	**1,646**	**0**	0	0	1,203	87,683	169	12,590	0
	borjú	5	952	0	0	0	**952**	**0**	0	0	740	30,382	213	9,225	0
	összes	6	3,478	0	0	0	**3,478**	**0**	0	0	2,697	206,255	413	24,890	0
Dám-szar-vas	fiatal bika	7	19	0	0	0	**19**	**0**	0	0	17	786	4	215	0
	középkorú b.	8	14	0	0	0	**14**	**0**	0	0	17	860	0	0	0
	idős bika	9	2	0	0	0	**2**	**0**	0	0	3	185	0	0	0
	tehén	10	61	0	0	0	**61**	**0**	0	0	53	1,767	7	244	0
	borjú	11	48	0	0	0	**48**	**0**	0	0	31	635	17	285	0
	összes	12	144	0	0	0	**144**	**0**	0	0	121	4,233	28	744	0
Őz	fiatal bak	13	502	0	0	0	**502**	**0**	0	0	468	6,269	13	177	0
	középkorú b.	14	309	0	0	0	**309**	**0**	0	0	320	5,049	6	108	0
	idős bak	15	149	0	0	0	**149**	**0**	0	0	157	2,756	0	0	0
	suta	16	1,019	0	0	0	**1,019**	**0**	0	0	851	12,902	85	1,211	0
	gida	17	675	0	0	0	**675**	**0**	0	0	603	5,706	66	669	0
	összes	18	2,654	0	0	0	**2,654**	**0**	0	0	2,399	32,682	170	2,165	0
Muflon	fiatal kos	19	0	0	0	0	**0**	**0**	0	0	0	0	0	0	0
	középkorú k.	20	0	0	0	0	**0**	**0**	0	0	0	0	0	0	0
	idős kos	21	0	0	0	0	**0**	**0**	0	0	0	0	0	0	0
	jerke	22	0	0	0	0	**0**	**0**	0	0	0	0	0	0	0
	bárány	23	0	0	0	0	**0**	**0**	0	0	0	0	0	0	0
	összes	24	0	0	0	0	**0**	**0**	0	0	0	0	0	0	0
Vad-disznó	kan	25	120	0	0	0	**120**	**0**	0	0	120	9,475	0	0	0
	koca	26	140	0	0	0	**140**	**0**	0	0	128	8,430	12	865	0
	süldő	27	335	0	0	0	**335**	**0**	0	0	230	8,540	100	3,450	0
	malac	28	95	0	0	0	**95**	**0**	0	0	22	390	73	1,105	0
	összes	29	690	0	0	0	**690**	**0**	0	0	500	26,835	185	5,420	0
Mezei nyúl		30	335	0	0	0	**335**	**0**	0	0	0		249		0
Fácán		31	933	0	0	0	**933**	**0**	675	0	0		1,198		0
Fogoly		32	0	0	0	0	**0**	**0**	0	0	0		0		0
Tenyésztett réce		33	0	0	0	0	**0**	**0**	0	0	0		0		0

VADÁLLOMÁNYBECSLÉS ÉS VADGAZDÁLKODÁSI TERV
2021
504 - Rába-menti-Kemenesháti vadgazdálkodási tájegység

D. TÁBLA: TERVEZETT MESTERSÉGES VADTENYÉSZTÉS

Megnevezés		Fácán (db)	Fogoly (db)	Vadkacsa (db)
a	b	c	d	e
Vadászatra történő tervezett kihelyezés	1	900	0	0
Tervezett kihelyezés természetes állomány pótlására	2	150	0	0

E. TÁBLA: TERVEZETT VADFÖLDEK ÉS VADTAKARMÁNYOZÁS

Megnevezés			Mennyiség
a		b	c
Művelésre tervezett	vadföld (ha)	1	619
	vadlegelő (ha)	2	710
Tervezett takarmányfelhasználás	szálas (tonna)	3	203
	szemes (tonna)	4	1,740
	lédús (tonna)	5	1,328
	táp (tonna)	6	43

F. TÁBLA: TERVEZETT VADGAZDÁLKODÁSI BERENDEZÉSEK, A VADÁLLOMÁNY LÉTSZÁMÁRA ÉS ÖSSZETÉTELÉRE VONATKOZÓ KÖZLÉSEK, EGYÉB MEGJEGYZÉSEK

VADGAZDÁLKODÁSI JELENTÉS

2020

505 - Zalai-dombsági vadgazdálkodási tájegység

A. TÁBLA: LELÖVÉS, BEFOGÁS, VADTELEPÍTÉS ÉS ÉRTÉKESÍTÉS

Megnevezés			Lelövés (db)									Befogás (db)	Elhullás (db)		Lőtt vad értékesítés / felhasználás				Élővad
			Szabad területen				Zárt területen				Mind-összes		Összes	Ebből vad-gépjármű ütközés	Értékesítés		Felhasználás		
			Bérvadászat		Saját vadászat	Összes	Bérvadászat		Saját vadászat	Összes									
			hazai	külföldi			hazai	külföldi							db	kg	db	kg	db
a	b	c	d	e	f	g	h	i	j	k	l	m	n	o	p	q	r	s	t
Gím-szarvas	bika	1	212	247	465	**924**	0	0	0	**0**	**924**	0	33	18	887	112,411	35	3,336	0
	tehén	2	432	101	1,264	**1,797**	0	0	0	**0**	**1,797**	0	15	9	1,632	123,616	139	9,575	0
	borjú	3	333	86	1,244	**1,663**	0	0	0	**0**	**1,663**	0	16	6	1,499	69,687	166	7,533	0
	összes	4	977	434	2,973	**4,384**	0	0	0	**0**	**4,384**	0	64	33	4,018	305,714	340	20,444	0
Dám-szarvas	bika	5	1	16	12	**29**	10	3	4	**17**	**46**	0	1	0	21	1,065	1	40	0
	tehén	6	0	0	51	**51**	10	1	17	**28**	**79**	0	0	0	35	867	2	68	0
	borjú	7	0	0	29	**29**	21	1	11	**33**	**62**	0	0	0	30	334	1	20	0
	összes	8	1	16	92	**109**	41	5	32	**78**	**187**	0	1	0	86	2,266	4	128	0
Őz	bak	9	278	560	216	**1,054**	0	0	0	**0**	**1,054**	0	27	19	1,048	16,947	28	422	0
	suta	10	97	64	896	**1,057**	0	0	0	**0**	**1,057**	0	80	55	941	13,221	150	1,827	0
	gida	11	90	32	618	**740**	0	0	0	**0**	**740**	0	52	26	580	5,273	174	1,303	0
	összes	12	465	656	1,730	**2,851**	0	0	0	**0**	**2,851**	0	159	100	2,569	35,441	352	3,552	0
Muflon	kos	13	0	0	0	**0**	0	0	0	**0**	**0**	0	0	0	0	0	0	0	0
	jerke	14	0	0	0	**0**	0	0	0	**0**	**0**	0	0	0	0	0	0	0	0
	bárány	15	0	0	0	**0**	0	0	0	**0**	**0**	0	0	0	0	0	0	0	0
	összes	16	0	0	0	**0**	0	0	0	**0**	**0**	0	0	0	0	0	0	0	0
Vad-disznó	kan	17	0	0	0	**0**	0	0	0	**0**	**0**	2	2	2	0	0	0	0	0
	koca	18	0	0	0	**0**	0	0	0	**0**	**0**	3	2	0	0	0	0	0	0
	süldő	19	0	0	0	**0**	0	0	0	**0**	**0**	733	4	3	0	0	0	0	0
	malac	20	0	0	0	**0**	0	0	0	**0**	**0**	0	0	0	0	0	0	0	0
	összes	21	0	0	0	**0**	0	0	0	**0**	**0**	738	8	5	0	0	0	0	0
Mezei nyúl		22	0	0	34	**34**					**34**	0	16	5	0		11		0
Fácán		23	629	0	702	**1,331**					**1,331**	0	26	12	629		35		0
Fogoly		24	0	0	0	**0**					**0**	0	6	2	0		0		0
Röptetett réce		25	0	0	0	**0**					**0**	0	0	0	0		0		0
Gépi összesen		**99**	**3,515**	**2,212**	**10,326**	**16,053**	**82**	**10**	**64**	**156**	**16,209**	**1,476**	**512**	**295**	**13,975**	**686,842**	**1,438**	**48,248**	**0**

VADGAZDÁLKODÁSI JELENTÉS
2020
505 - Zalai-dombsági vadgazdálkodási tájegység

B. TÁBLA: VIZIVAD, RAGADOZÓK ÉS EGYÉB VADÁSZHATÓ FAJOK TERÍTÉKE

Megnevezés		Összes teríték (db)	Megnevezés	Összes teríték (db)
a	b	c	d	e
1	Erdei szalonka	86	Szajkó	126
2	Vetési lúd	0	Róka	2,051
3	Nagy lilik	0	Borz	180
4	Nyári lúd	0	Kóbor kutya	4
5	Nílusi lúd	0	Kóbor macska	0
6	Kanadai lúd	0	Házi görény	0
7	Tőkés réce	138	Nyest	17
8			Üregi nyúl	0
9	Szárcsa	0	Pézsmapocok	0
10	Balkáni gerle	43	Aranysakál	142
11	Örvös galamb	0	Nyestkutya	0
12	Dolmányos varjú	25	Mosómedve	0
13	Szarka	25		
99	Gépi összesen:	317	Gépi összesen:	2,520

C. TÁBLA: MESTERSÉGES VADTENYÉSZTÉS

Megnevezés		Fácán (db)	Fogoly (db)	Vadkacsa (db)
a	b	c	d	e
Vadászatra kihelyezve	1	3,340	0	0
Természetes állomány pótlására kihelyezve	2	0	0	0
Gépi összesen:	99	3,340	0	0

D. TÁBLA: VADFÖLDEK ÉS VADTAKARMÁNYOZÁS

Megnevezés		Mennyiség	
a		b	c
Művelt	vadföld (ha)	1	946
	vadlegelő (ha)	2	880
Felhasznált takarmányok	szálas (tonna)	3	173
	szemes (tonna)	4	2,155
	lédús (tonna)	5	779
	táp (tonna)	6	24
Gépi összesen		99	4,957

VADGAZDÁLKODÁSI JELENTÉS
2020
505 - Zalai-dombsági vadgazdálkodási tájegység

E. TÁBLA: PÉNZÜGYI ADATOK

Me.: 1,000 Ft

Vadászati bevételek*				Vadászati kiadások*		
a		b	c	d		e
Külföldi	bérlelövés	1	99,361	Munkabér		287,713
	szolgáltatás	2	6,341	Vadgazdálkodás		654,826
Belföldi	bérlelövés	3	461,994	Vadkárok térítése	mezőgazdasági	262,544
	szolgáltatás	4	49,964		erdei	1,584
Élő vadból származó bevétel		5	0	Egyéb kiadások		97,086
Lőtt vadból származó bevétel		6	315,182			
Egyéb bevételek		7	203,720			
Pályázati bevétel és támogatások		8	265,284	Kiadások összesen:		**1,303,753**
Bevételek összesen:		9	**1,401,846**	A bevételek és kiadások egyenlege:		**98,093**
Gépi összesen:		99	**2,803,692**	Gépi összesen:		**2,705,599**

* A vadásztársaságoknak is a tényleges bevételeket és kiadásokat kell szerepeltetniük. A nyitó pénzkészletet és a pénzmaradványt egyetlen rovatban sem kell feltüntetni.

Tagok száma (vadásztársaságok):	636 fő	**Hivatások vadászok száma:**	61 fő

VADÁLLOMÁNYBECSLÉS ÉS VADGAZDÁLKODÁSI TERV
2021
505 - Zalai-dombsági vadgazdálkodási tájegység

A. TÁBLA: BECSÜLT VADÁLLOMÁNY (db)

Vadállomány			Szabad területen	Zárt kertben (területen)	Összesen
a		b	c	d	e
Gímszarvas	bika	1	1,873	0	**1,873**
	tehén	2	1,932	0	**1,932**
	borjú	3	1,466	0	**1,466**
	összes	4	5,271	0	**5,271**
Dámszarvas	bika	5	19	40	**59**
	tehén	6	26	75	**101**
	borjú	7	23	35	**58**
	összes	8	68	150	**218**
Őz	bak	9	2,162	0	**2,162**
	suta	10	2,215	0	**2,215**
	gida	11	1,680	0	**1,680**
	összes	12	6,057	0	**6,057**
Muflon	kos	13	0	0	**0**
	jerke	14	0	0	**0**
	bárány	15	0	0	**0**
	összes	16	0	0	**0**
Vaddisznó	kan	17	789	165	**954**
	koca	18	1,169	85	**1,254**
	süldő	19	2,213	105	**2,318**
	összes	20	4,171	355	**4,526**
Mezei nyúl		21	2,296	0	**2,296**
Fácán		22	5,969	0	**5,969**
Fogoly		23	5	0	**5**
Gépi összesen:		**99**	**39,404**	**1,010**	**40,414**

B. TÁBLA: EGYÉB FAJOK ÁLLOMÁNYA (db)

Megnevezés		Létszám (db)	Megnevezés	Létszám (db)
a	b	c	d	e
1	Szarka	1,082	Róka	1,897
2	Dolmányos varjú	1,128	Borz	1,038
3	Vetési varjú	2,285	Nyest	1,367
4	Holló	3,563	Házi görény	396
5	Barna rétihéja	226	Nyuszt	558
6	Egerészölyv	1,612	Menyét	641
7	Héja	402	Aranysakál	620
99	**Gépi összesen:**	**10,298**		**6,517**

VADÁLLOMÁNYBECSLÉS ÉS VADGAZDÁLKODÁSI TERV
2021
505 - Zalai-dombsági vadgazdálkodási tájegység

C. TÁBLA: TERVEZETT ÁLLOMÁNYSZABÁLYOZÁS, VADTELEPÍTÉS ÉS ÉRTÉKESÍTÉS

Megnevezés			Állományszabályozás						Vadtelepítés és kibocsátás		Értékesítés/ felhasználás				
			Lelövés		Befogás		Összesen				Értékesítés		Felhasználás		Élővad
			szabad	zárt	szabad	zárt	szabad	zárt	szabad	zárt	db	kg	db	kg	db
			területen						területen						
a	b	c	d	e	f	g	h	i	j	k	l	m	n	o	p
Gím-szar-vas	fiatal bika	1	724	0	0	0	**724**	**0**	0	0	605	65,415	28	2,840	0
	középkorú b.	2	369	0	0	0	**369**	**0**	0	0	352	44,525	1	100	0
	idős bika	3	118	0	0	0	**118**	**0**	0	0	115	17,185	0	0	0
	tehén	4	1,734	0	0	0	**1,734**	**0**	0	0	1,340	103,315	109	8,282	0
	borjú	5	1,539	0	0	0	**1,539**	**0**	0	0	1,110	46,812	216	12,005	0
	összes	6	4,484	0	0	0	**4,484**	**0**	0	0	3,522	277,252	354	23,227	0
Dám-szar-vas	fiatal bika	7	9	3	0	0	**9**	**3**	0	0	10	405	2	80	0
	középkorú b.	8	4	3	0	0	**4**	**3**	0	0	7	305	0	0	0
	idős bika	9	0	4	0	0	**0**	**4**	0	0	4	160	0	0	0
	tehén	10	20	15	0	0	**20**	**15**	0	0	29	875	6	195	0
	borjú	11	18	15	0	0	**18**	**15**	0	0	21	470	13	270	0
	összes	12	51	40	0	0	**51**	**40**	0	0	71	2,215	21	545	0
Őz	fiatal bak	13	583	0	0	0	**583**	**0**	0	0	523	7,442	8	130	0
	középkorú b.	14	343	0	0	0	**343**	**0**	0	0	391	5,993	0	0	0
	idős bak	15	216	0	0	0	**216**	**0**	0	0	217	3,565	0	0	0
	suta	16	1,164	0	0	0	**1,164**	**0**	0	0	992	13,403	78	1,110	0
	gida	17	872	0	0	0	**872**	**0**	0	0	696	5,985	172	1,331	0
	összes	18	3,178	0	0	0	**3,178**	**0**	0	0	2,819	36,388	258	2,571	0
Muflon	fiatal kos	19	0	0	0	0	**0**	**0**	0	0	0	0	0	0	0
	középkorú k.	20	0	0	0	0	**0**	**0**	0	0	0	0	0	0	0
	idős kos	21	0	0	0	0	**0**	**0**	0	0	0	0	0	0	0
	jerke	22	0	0	0	0	**0**	**0**	0	0	0	0	0	0	0
	bárány	23	0	0	0	0	**0**	**0**	0	0	0	0	0	0	0
	összes	24	0	0	0	0	**0**	**0**	0	0	0	0	0	0	0
Vad-disznó	kan	25	36	0	0	0	**36**	**0**	0	0	35	2,600	1	70	0
	koca	26	50	0	0	0	**50**	**0**	0	0	35	2,300	15	1,000	0
	süldő	27	140	0	0	0	**140**	**0**	0	0	90	3,250	50	1,850	0
	malac	28	40	0	0	0	**40**	**0**	0	0	10	150	30	450	0
	összes	29	266	0	0	0	**266**	**0**	0	0	170	8,300	96	3,370	0
Mezei nyúl		30	195	0	0	0	**195**	**0**	0	0	0		127		0
Fácán		31	2,115	0	0	0	**2,115**	**0**	3,100	2,800	0		765		2,800
Fogoly		32	0	0	0	0	**0**	**0**	0	0	0		0		0
Tenyésztett réce		33	0	0	0	0	**0**	**0**	0	0	0		0		0

VADÁLLOMÁNYBECSLÉS ÉS VADGAZDÁLKODÁSI TERV
2021
505 - Zalai-dombsági vadgazdálkodási tájegység

D. TÁBLA: TERVEZETT MESTERSÉGES VADTENYÉSZTÉS

Megnevezés		Fácán (db)	Fogoly (db)	Vadkacsa (db)
a	b	c	d	e
Vadászatra történő tervezett kihelyezés	1	1,560	0	0
Tervezett kihelyezés természetes állomány pótlására	2	1,840	0	0

E. TÁBLA: TERVEZETT VADFÖLDEK ÉS VADTAKARMÁNYOZÁS

Megnevezés		Mennyiség	
a		b	c
Művelésre tervezett	vadföld (ha)	1	968
	vadlegelő (ha)	2	1,106
Tervezett takarmányfelhasználás	szálas (tonna)	3	222
	szemes (tonna)	4	3,308
	lédús (tonna)	5	1,681
	táp (tonna)	6	38

F. TÁBLA: TERVEZETT VADGAZDÁLKODÁSI BERENDEZÉSEK, A VADÁLLOMÁNY LÉTSZÁMÁRA ÉS ÖSSZETÉTELÉRE VONATKOZÓ KÖZLÉSEK, EGYÉB MEGJEGYZÉSEK

VADGAZDÁLKODÁSI JELENTÉS

2020

506 - Zala-kisbalatoni vadgazdálkodási tájegység

A. TÁBLA: LELÖVÉS, BEFOGÁS, VADTELEPÍTÉS ÉS ÉRTÉKESÍTÉS

Megnevezés			Lelövés (db)									Befogás (db)	Elhullás (db)		Lőtt vad értékesítés / felhasználás				Élővad
			Szabad területen				Zárt területen				Mind-összes		Összes	Ebből vad-gépjármű ütközés	Értékesítés		Felhasználás		
			Bérvadászat		Saját vadászat	Összes	Bérvadászat		Saját vadászat	Összes									
			hazai	külföldi			hazai	külföldi							db	kg	db	kg	db
a	b	c	d	e	f	g	h	i	j	k	l	m	n	o	p	q	r	s	t
Gím-szarvas	bika	1	118	195	258	**571**	10	2	0	**12**	**583**	0	18	5	567	73,134	14	1,621	0
	tehén	2	101	22	761	**884**	9	3	0	**12**	**896**	0	22	11	748	55,179	153	9,758	0
	borjú	3	64	19	730	**813**	9	3	0	**12**	**825**	0	27	12	611	28,115	216	9,199	0
	összes	4	283	236	1,749	**2,268**	28	8	0	**36**	**2,304**	0	67	28	1,926	156,428	383	20,578	0
Dám-szarvas	bika	5	2	0	3	**5**	9	0	0	**9**	**14**	0	0	0	12	726	2	53	0
	tehén	6	1	0	0	**1**	10	1	0	**11**	**12**	0	0	0	10	400	3	126	0
	borjú	7	1	0	1	**2**	10	1	0	**11**	**13**	0	2	0	1	15	1	20	0
	összes	8	4	0	4	**8**	29	2	0	**31**	**39**	0	2	0	23	1,141	6	199	0
Őz	bak	9	135	362	212	**709**	0	0	0	**0**	**709**	0	35	31	710	11,107	14	205	0
	suta	10	35	17	599	**651**	1	0	0	**1**	**652**	0	46	33	604	8,628	70	904	0
	gida	11	42	20	454	**516**	0	0	0	**0**	**516**	0	60	10	426	4,188	95	862	0
	összes	12	212	399	1,265	**1,876**	1	0	0	**1**	**1,877**	0	141	74	1,740	23,923	179	1,971	0
Muflon	kos	13	5	0	2	**7**	4	2	0	**6**	**13**	0	0	0	7	195	5	160	0
	jerke	14	2	0	3	**5**	0	0	0	**0**	**5**	0	0	0	1	17	4	97	0
	bárány	15	3	0	0	**3**	0	0	0	**0**	**3**	0	3	0	0	0	3	16	0
	összes	16	10	0	5	**15**	4	2	0	**6**	**21**	0	3	0	8	212	12	273	0
Vad-disznó	kan	17	0	0	23	**23**	0	0	0	**0**	**23**	0	1	0	5,506	28,722	1	52	0
	koca	18	0	0	0	**0**	0	0	0	**0**	**0**	0	1	1	3,749	30,892	20	1,225	0
	süldő	19	0	0	0	**0**	0	0	0	**0**	**0**	0	4	0	2,948	23,856	89	2,946	0
	malac	20	0	0	0	**0**	0	0	0	**0**	**0**	0	2	1	644	1,927	50	785	0
	összes	21	0	0	23	**23**	0	0	0	**0**	**23**	0	8	2	12,847	85,397	160	5,008	0
Mezei nyúl		22	16	0	44	**60**					**60**	0	19	15	0		49		0
Fácán		23	1,969	0	598	**2,567**					**2,567**	0	99	31	0		2,380		0
Fogoly		24	0	0	0	**0**					**0**	0	0	0	0		0		0
Röptetett réce		25	0	0	0	**0**					**0**	0	0	0	0		0		0
Gépi összesen		**99**	**3,003**	**1,270**	**6,734**	**11,007**	**124**	**24**	**0**	**148**	**11,155**	**0**	**560**	**254**	**33,088**	**534,202**	**3,909**	**56,058**	**0**

VADGAZDÁLKODÁSI JELENTÉS
2020
506 - Zala-kisbalatoni vadgazdálkodási tájegység

B. TÁBLA: VIZIVAD, RAGADOZÓK ÉS EGYÉB VADÁSZHATÓ FAJOK TERÍTÉKE

Megnevezés		Összes teríték (db)	Megnevezés	Összes teríték (db)
a	b	c	d	e
1	Erdei szalonka	31	Szajkó	157
2	Vetési lúd	23	Róka	1,704
3	Nagy lilik	11	Borz	258
4	Nyári lúd	9	Kóbor kutya	8
5	Nílusi lúd	0	Kóbor macska	10
6	Kanadai lúd	0	Házi görény	0
7	Tőkés réce	159	Nyest	16
8			Üregi nyúl	0
9	Szárcsa	0	Pézsmapocok	0
10	Balkáni gerle	4	Aranysakál	197
11	Örvös galamb	2	Nyestkutya	0
12	Dolmányos varjú	173	Mosómedve	0
13	Szarka	89		
99	Gépi összesen:	501	Gépi összesen:	2,350

C. TÁBLA: MESTERSÉGES VADTENYÉSZTÉS

Megnevezés		Fácán (db)	Fogoly (db)	Vadkacsa (db)
a	b	c	d	e
Vadászatra kihelyezve	1	2,799	0	0
Természetes állomány pótlására kihelyezve	2	445	0	0
Gépi összesen:	99	3,244	0	0

D. TÁBLA: VADFÖLDEK ÉS VADTAKARMÁNYOZÁS

Megnevezés		Mennyiség	
a		b	c
Művelt	vadföld (ha)	1	322
	vadlegelő (ha)	2	692
Felhasznált takarmányok	szálas (tonna)	3	179
	szemes (tonna)	4	951
	lédús (tonna)	5	787
	táp (tonna)	6	22
Gépi összesen		99	2,953

VADGAZDÁLKODÁSI JELENTÉS
2020
506 - Zala-kisbalatoni vadgazdálkodási tájegység

E. TÁBLA: PÉNZÜGYI ADATOK

Me.: 1,000 Ft

Vadászati bevételek*				Vadászati kiadások*		
a		b	c	d		e
Külföldi	bérlelövés	1	241,561	Munkabér		173,381
	szolgáltatás	2	3,600	Vadgazdálkodás		205,299
Belföldi	bérlelövés	3	99,312	Vadkárok térítése	mezőgazdasági	161,428
	szolgáltatás	4	17,656		erdei	194
Élő vadból származó bevétel		5	0	Egyéb kiadások		175,468
Lőtt vadból származó bevétel		6	186,898			
Egyéb bevételek		7	294,051			
Pályázati bevétel és támogatások		8	30,563	Kiadások összesen:		**715,770**
Bevételek összesen:		9	**873,641**	A bevételek és kiadások egyenlege:		**157,871**
Gépi összesen:		99	**1,747,282**	Gépi összesen:		**1,589,411**

* A vadásztársaságoknak is a tényleges bevételeket és kiadásokat kell szerepeltetniük. A nyitó pénzkészletet és a pénzmaradványt egyetlen rovatban sem kell feltüntetni.

Tagok száma (vadásztársaságok):	631 fő	**Hivatások vadászok száma:**	44 fő

VADÁLLOMÁNYBECSLÉS ÉS VADGAZDÁLKODÁSI TERV
2021
506 - Zala-kisbalatoni vadgazdálkodási tájegység

A. TÁBLA: BECSÜLT VADÁLLOMÁNY (db)

Vadállomány			Szabad területen	Zárt kertben (területen)	Összesen
a		b	c	d	e
Gímszarvas	bika	1	1,291	30	**1,321**
	tehén	2	1,318	30	**1,348**
	borjú	3	948	20	**968**
	összes	4	3,557	80	**3,637**
Dámszarvas	bika	5	19	20	**39**
	tehén	6	38	20	**58**
	borjú	7	27	15	**42**
	összes	8	84	55	**139**
Őz	bak	9	1,437	4	**1,441**
	suta	10	1,528	8	**1,536**
	gida	11	1,191	3	**1,194**
	összes	12	4,156	15	**4,171**
Muflon	kos	13	31	15	**46**
	jerke	14	32	15	**47**
	bárány	15	26	6	**32**
	összes	16	89	36	**125**
Vaddisznó	kan	17	589	5	**594**
	koca	18	699	4	**703**
	süldő	19	1,376	6	**1,382**
	összes	20	2,664	15	**2,679**
Mezei nyúl		21	1,823	18	**1,841**
Fácán		22	5,175	25	**5,200**
Fogoly		23	0	0	**0**
Gépi összesen:		**99**	**28,098**	**445**	**28,543**

B. TÁBLA: EGYÉB FAJOK ÁLLOMÁNYA (db)

Megnevezés		Létszám (db)	Megnevezés	Létszám (db)
a	b	c	d	e
1	Szarka	1,153	Róka	2,012
2	Dolmányos varjú	3,685	Borz	1,123
3	Vetési varjú	5,995	Nyest	1,587
4	Holló	2,653	Házi görény	489
5	Barna rétihéja	304	Nyuszt	515
6	Egerészölyv	1,925	Menyét	553
7	Héja	471	Aranysakál	781
99	**Gépi összesen:**	**16,186**		**7,060**

VADÁLLOMÁNYBECSLÉS ÉS VADGAZDÁLKODÁSI TERV
2021
506 - Zala-kisbalatoni vadgazdálkodási tájegység

C. TÁBLA: TERVEZETT ÁLLOMÁNYSZABÁLYOZÁS, VADTELEPÍTÉS ÉS ÉRTÉKESÍTÉS

Megnevezés			Állományszabályozás						Vadtelepítés és kibocsátás		Értékesítés/ felhasználás				
			Lelövés		Befogás		Összesen				Értékesítés		Felhasználás		Élővad
			szabad	zárt	szabad	zárt	szabad	zárt	szabad	zárt	db	kg	db	kg	db
			területen						területen						
a	b	c	d	e	f	g	h	i	j	k	l	m	n	o	p
Gím-szar-vas	fiatal bika	1	398	5	0	0	**398**	**5**	0	0	364	40,193	10	1,080	0
	középkorú b.	2	234	3	0	0	**234**	**3**	0	0	223	29,075	2	245	0
	idős bika	3	75	2	0	0	**75**	**2**	0	0	69	10,560	0	0	0
	tehén	4	943	12	0	0	**943**	**12**	0	0	731	56,692	107	7,598	0
	borjú	5	787	10	0	0	**787**	**10**	0	0	517	23,965	226	9,625	0
	összes	6	2,437	32	0	0	**2,437**	**32**	0	0	1,904	160,485	345	18,548	0
Dám-szar-vas	fiatal bika	7	9	5	0	0	**9**	**5**	0	0	10	500	3	155	0
	középkorú b.	8	7	3	0	0	**7**	**3**	0	0	9	475	0	0	0
	idős bika	9	3	2	0	0	**3**	**2**	0	0	3	190	0	0	0
	tehén	10	23	10	0	0	**23**	**10**	0	0	21	840	11	385	0
	borjú	11	17	12	0	0	**17**	**12**	0	0	13	245	15	322	0
	összes	12	59	32	0	0	**59**	**32**	0	0	56	2,250	29	862	0
Őz	fiatal bak	13	372	0	0	0	**372**	**0**	0	0	352	5,521	9	113	0
	középkorú b.	14	249	0	0	0	**249**	**0**	0	0	247	3,824	4	60	0
	idős bak	15	123	1	0	0	**123**	**1**	0	0	127	2,170	0	0	0
	suta	16	753	1	0	0	**753**	**1**	0	0	668	9,548	56	804	0
	gida	17	639	1	0	0	**639**	**1**	0	0	547	5,369	98	909	0
	összes	18	2,136	3	0	0	**2,136**	**3**	0	0	1,941	26,432	167	1,886	0
Muflon	fiatal kos	19	5	1	0	0	**5**	**1**	0	0	3	72	3	77	0
	középkorú k.	20	6	2	0	0	**6**	**2**	0	0	5	139	3	70	0
	idős kos	21	2	3	0	0	**2**	**3**	0	0	4	122	1	25	0
	jerke	22	12	3	0	0	**12**	**3**	0	0	8	154	7	105	0
	bárány	23	11	3	0	0	**11**	**3**	0	0	5	73	9	90	0
	összes	24	36	12	0	0	**36**	**12**	0	0	25	560	23	367	0
Vad-disznó	kan	25	0	0	0	0	**0**	**0**	0	0	30	0	0	0	0
	koca	26	0	0	0	0	**0**	**0**	0	0	0	0	0	0	0
	süldő	27	0	0	0	0	**0**	**0**	0	0	0	0	0	0	0
	malac	28	0	0	0	0	**0**	**0**	0	0	0	0	0	0	0
	összes	29	0	0	0	0	**0**	**0**	0	0	30	0	0	0	0
Mezei nyúl		30	192	0	0	0	**192**	**0**	0	0	0		165		0
Fácán		31	1,187	20	0	0	**1,187**	**20**	0	0	50		847		0
Fogoly		32	0	0	0	0	**0**	**0**	0	0	0		0		0
Tenyésztett réce		33	0	0	0	0	**0**	**0**	0	0	0		0		0

VADÁLLOMÁNYBECSLÉS ÉS VADGAZDÁLKODÁSI TERV
2021
506 - Zala-kisbalatoni vadgazdálkodási tájegység

D. TÁBLA: TERVEZETT MESTERSÉGES VADTENYÉSZTÉS

Megnevezés		Fácán (db)	Fogoly (db)	Vadkacsa (db)
a	b	c	d	e
Vadászatra történő tervezett kihelyezés	1	4,320	0	0
Tervezett kihelyezés természetes állomány pótlására	2	380	0	0

E. TÁBLA: TERVEZETT VADFÖLDEK ÉS VADTAKARMÁNYOZÁS

Megnevezés			Mennyiség
a		b	c
Művelésre tervezett	vadföld (ha)	1	446
	vadlegelő (ha)	2	901
Tervezett takarmányfelhasználás	szálas (tonna)	3	270
	szemes (tonna)	4	1,254
	lédús (tonna)	5	886
	táp (tonna)	6	17

F. TÁBLA: TERVEZETT VADGAZDÁLKODÁSI BERENDEZÉSEK, A VADÁLLOMÁNY LÉTSZÁMÁRA ÉS ÖSSZETÉTELÉRE VONATKOZÓ KÖZLÉSEK, EGYÉB MEGJEGYZÉSEK

VADGAZDÁLKODÁSI JELENTÉS
2020
507 - Bakonyi vadgazdálkodási tájegység

A. TÁBLA: LELÖVÉS, BEFOGÁS, VADTELEPÍTÉS ÉS ÉRTÉKESÍTÉS

Megnevezés			Lelövés (db)									Befogás (db)	Elhullás (db)		Lőtt vad értékesítés / felhasználás				Élővad
			Szabad területen				Zárt területen				Mind-összes		Összes	Ebből vad-gépjármű ütközés	Értékesítés		Felhasználás		
			Bérvadászat		Saját vadászat	Összes	Bérvadászat		Saját vadászat	Összes									
			hazai	külföldi			hazai	külföldi							db	kg	db	kg	db
a	b	c	d	e	f	g	h	i	j	k	l	m	n	o	p	q	r	s	t
Gím-szarvas	bika	1	205	165	597	**967**	48	0	0	**48**	**1,015**	0	26	12	864	96,974	18	1,717	0
	tehén	2	533	199	1,273	**2,005**	17	0	0	**17**	**2,022**	0	35	18	1,778	112,240	77	5,456	0
	borjú	3	360	118	1,116	**1,594**	20	0	0	**20**	**1,614**	0	17	4	1,378	61,329	82	3,227	0
	összes	4	1,098	482	2,986	**4,566**	85	0	0	**85**	**4,651**	0	78	34	4,020	270,543	177	10,400	0
Dám-szarvas	bika	5	36	13	42	**91**	19	0	0	**19**	**110**	0	5	1	76	3,718	0	0	0
	tehén	6	179	18	143	**340**	18	0	0	**18**	**358**	0	4	2	293	9,031	8	326	0
	borjú	7	111	9	133	**253**	27	0	0	**27**	**280**	0	3	2	197	842	5	53	0
	összes	8	326	40	318	**684**	64	0	0	**64**	**748**	0	12	5	566	13,591	13	379	0
Őz	bak	9	200	199	264	**663**	0	0	0	**0**	**663**	0	33	22	584	9,591	19	256	0
	suta	10	80	4	580	**664**	2	0	0	**2**	**666**	0	38	31	599	8,413	22	340	0
	gida	11	56	0	409	**465**	1	0	0	**1**	**466**	0	23	14	384	3,957	49	373	0
	összes	12	336	203	1,253	**1,792**	3	0	0	**3**	**1,795**	0	94	67	1,567	21,961	90	969	0
Muflon	kos	13	30	5	55	**90**	42	0	0	**42**	**132**	0	10	0	80	1,952	5	111	0
	jerke	14	78	26	157	**261**	17	0	0	**17**	**278**	0	2	0	224	3,771	20	298	0
	bárány	15	18	3	143	**164**	6	0	0	**6**	**170**	0	2	0	121	1,220	26	214	0
	összes	16	126	34	355	**515**	65	0	0	**65**	**580**	0	14	0	425	6,943	51	623	0
Vad-disznó	kan	17	14	3	116	**133**	0	0	0	**0**	**133**	0	8	1	447	41,693	30	2,043	2
	koca	18	24	1	124	**149**	0	0	0	**0**	**149**	1	17	1	486	49,691	35	2,336	0
	süldő	19	82	21	224	**327**	0	0	0	**0**	**327**	0	23	6	929	43,628	194	6,714	5
	malac	20	21	7	104	**132**	0	0	0	**0**	**132**	0	36	4	303	6,583	142	1,964	0
	összes	21	141	32	568	**741**	0	0	0	**0**	**741**	1	84	12	2,165	141,595	401	13,057	7
Mezei nyúl		22	0	0	94	**94**					**94**	0	15	15	0		51		0
Fácán		23	0	0	627	**627**					**627**	0	32	32	0		412		0
Fogoly		24	0	0	0	**0**					**0**	0	0	0	0		0		0
Röptetett réce		25	0	0	0	**0**					**0**	0	0	0	0		0		0
Gépi összesen		**99**	**4,054**	**1,582**	**11,681**	**17,317**	**434**	**0**	**0**	**434**	**17,751**	**2**	**611**	**283**	**17,486**	**909,266**	**1,927**	**50,856**	**14**

VADGAZDÁLKODÁSI JELENTÉS
2020
507 - Bakonyi vadgazdálkodási tájegység

B. TÁBLA: VIZIVAD, RAGADOZÓK ÉS EGYÉB VADÁSZHATÓ FAJOK TERÍTÉKE

Megnevezés		Összes teríték (db)	Megnevezés	Összes teríték (db)
a	b	c	d	e
1	Erdei szalonka	77	Szajkó	240
2	Vetési lúd	0	Róka	2,555
3	Nagy lilik	0	Borz	224
4	Nyári lúd	0	Kóbor kutya	12
5	Nílusi lúd	0	Kóbor macska	35
6	Kanadai lúd	0	Házi görény	1
7	Tőkés réce	68	Nyest	9
8			Üregi nyúl	0
9	Szárcsa	0	Pézsmapocok	0
10	Balkáni gerle	12	Aranysakál	135
11	Örvös galamb	18	Nyestkutya	0
12	Dolmányos varjú	128	Mosómedve	0
13	Szarka	92		
99	Gépi összesen:	395	Gépi összesen:	3,211

C. TÁBLA: MESTERSÉGES VADTENYÉSZTÉS

Megnevezés		Fácán (db)	Fogoly (db)	Vadkacsa (db)
a	b	c	d	e
Vadászatra kihelyezve	1	204	0	0
Természetes állomány pótlására kihelyezve	2	0	0	0
Gépi összesen:	99	204	0	0

D. TÁBLA: VADFÖLDEK ÉS VADTAKARMÁNYOZÁS

Megnevezés		Mennyiség	
a		b	c
Művelt	vadföld (ha)	1	1,156
	vadlegelő (ha)	2	1,354
Felhasznált takarmányok	szálas (tonna)	3	1,630
	szemes (tonna)	4	4,093
	lédús (tonna)	5	4,256
	táp (tonna)	6	60
Gépi összesen		99	12,549

VADGAZDÁLKODÁSI JELENTÉS
2020
507 - Bakonyi vadgazdálkodási tájegység

E. TÁBLA: PÉNZÜGYI ADATOK

Me.: 1,000 Ft

Vadászati bevételek*				Vadászati kiadások*		
a		b	c	d		e
Külföldi	bérlelövés	1	115,579	Munkabér		211,368
	szolgáltatás	2	15,465	Vadgazdálkodás		678,117
Belföldi	bérlelövés	3	225,266	Vadkárok térítése	mezőgazdasági	74,314
	szolgáltatás	4	362,756		erdei	5,541
Élő vadból származó bevétel		5	80	Egyéb kiadások		559,021
Lőtt vadból származó bevétel		6	260,148			
Egyéb bevételek		7	366,277			
Pályázati bevétel és támogatások		8	125,952	Kiadások összesen:		**1,528,361**
Bevételek összesen:		9	**1,471,523**	A bevételek és kiadások egyenlege:		**-56,838**
Gépi összesen:		99	**2,943,046**	Gépi összesen:		**2,999,884**

* A vadásztársaságoknak is a tényleges bevételeket és kiadásokat kell szerepeltetniük. A nyitó pénzkészletet és a pénzmaradványt egyetlen rovatban sem kell feltüntetni.

Tagok száma (vadásztársaságok):	412 fő	**Hivatások vadászok száma:**	98 fő

VADÁLLOMÁNYBECSLÉS ÉS VADGAZDÁLKODÁSI TERV
2021
507 - Bakonyi vadgazdálkodási tájegység

A. TÁBLA: BECSÜLT VADÁLLOMÁNY (db)

Vadállomány			Szabad területen	Zárt kertben (területen)	Összesen
a		b	c	d	e
Gímszarvas	bika	1	2,457	701	**3,158**
	tehén	2	2,674	790	**3,464**
	borjú	3	2,245	350	**2,595**
	összes	4	7,376	1,841	**9,217**
Dámszarvas	bika	5	369	160	**529**
	tehén	6	363	310	**673**
	borjú	7	298	120	**418**
	összes	8	1,030	590	**1,620**
Őz	bak	9	1,713	70	**1,783**
	suta	10	1,645	80	**1,725**
	gida	11	1,386	20	**1,406**
	összes	12	4,744	170	**4,914**
Muflon	kos	13	516	282	**798**
	jerke	14	496	395	**891**
	bárány	15	427	285	**712**
	összes	16	1,439	962	**2,401**
Vaddisznó	kan	17	599	326	**925**
	koca	18	861	369	**1,230**
	süldő	19	1,364	137	**1,501**
	összes	20	2,824	832	**3,656**
Mezei nyúl		21	3,590	50	**3,640**
Fácán		22	4,998	20	**5,018**
Fogoly		23	17	0	**17**
Gépi összesen:		**99**	**43,431**	**8,860**	**52,291**

B. TÁBLA: EGYÉB FAJOK ÁLLOMÁNYA (db)

Megnevezés		Létszám (db)	Megnevezés	Létszám (db)
a	b	c	d	e
1	Szarka	769	Róka	1,617
2	Dolmányos varjú	2,198	Borz	884
3	Vetési varjú	1,023	Nyest	688
4	Holló	2,837	Házi görény	343
5	Barna rétihéja	103	Nyuszt	418
6	Egerészölyv	1,335	Menyét	529
7	Héja	263	Aranysakál	271
99	**Gépi összesen:**	**8,528**		**4,750**

VADÁLLOMÁNYBECSLÉS ÉS VADGAZDÁLKODÁSI TERV
2021
507 - Bakonyi vadgazdálkodási tájegység

C. TÁBLA: TERVEZETT ÁLLOMÁNYSZABÁLYOZÁS, VADTELEPÍTÉS ÉS ÉRTÉKESÍTÉS

Megnevezés			Állományszabályozás						Vadtelepítés és kibocsátás		Értékesítés/ felhasználás				
			Lelövés		Befogás		Összesen				Értékesítés		Felhasználás		Élővad
			szabad	zárt	szabad	zárt	szabad	zárt	szabad	zárt	db	kg	db	kg	db
			területen						területen						
a	b	c	d	e	f	g	h	i	j	k	l	m	n	o	p
Gím-szar-vas	fiatal bika	1	719	50	0	0	**719**	**50**	0	0	40	3,675	0	0	0
	középkorú b.	2	337	40	0	0	**337**	**40**	0	0	29	2,705	0	0	0
	idős bika	3	110	50	0	0	**110**	**50**	0	0	8	1,290	0	0	0
	tehén	4	1,653	304	0	0	**1,653**	**304**	0	0	101	7,350	7	500	0
	borjú	5	1,545	292	0	0	**1,545**	**292**	0	0	94	4,235	15	625	0
	összes	6	4,364	736	0	0	**4,364**	**736**	0	0	272	19,255	22	1,125	0
Dám-szar-vas	fiatal bika	7	49	30	0	0	**49**	**30**	0	0	1	45	0	0	0
	középkorú b.	8	49	15	0	0	**49**	**15**	0	0	2	100	0	0	0
	idős bika	9	21	15	0	0	**21**	**15**	0	0	0	0	0	0	0
	tehén	10	280	134	0	0	**280**	**134**	0	0	5	193	0	0	0
	borjú	11	240	101	0	0	**240**	**101**	0	0	5	140	0	0	0
	összes	12	639	295	0	0	**639**	**295**	0	0	13	478	0	0	0
Őz	fiatal bak	13	355	7	0	0	**355**	**7**	0	0	34	540	0	0	0
	középkorú b.	14	233	6	0	0	**233**	**6**	0	0	28	455	0	0	0
	idős bak	15	100	2	0	0	**100**	**2**	0	0	20	346	0	0	0
	suta	16	661	33	0	0	**661**	**33**	0	0	77	1,165	5	75	0
	gida	17	621	11	0	0	**621**	**11**	0	0	70	675	12	125	0
	összes	18	1,970	59	0	0	**1,970**	**59**	0	0	229	3,181	17	200	0
Muflon	fiatal kos	19	27	20	0	0	**27**	**20**	0	0	2	38	0	0	0
	középkorú k.	20	93	20	0	0	**93**	**20**	0	0	10	170	0	0	0
	idős kos	21	52	30	0	0	**52**	**30**	0	0	5	75	0	0	0
	jerke	22	236	247	0	0	**236**	**247**	0	0	14	210	0	0	0
	bárány	23	230	164	0	0	**230**	**164**	0	0	14	140	0	0	0
	összes	24	638	481	0	0	**638**	**481**	0	0	45	633	0	0	0
Vad-disznó	kan	25	0	0	0	0	**0**	**0**	0	0	0	0	0	0	0
	koca	26	0	0	0	0	**0**	**0**	0	0	0	0	0	0	0
	süldő	27	0	0	0	0	**0**	**0**	0	0	0	0	0	0	0
	malac	28	0	0	0	0	**0**	**0**	0	0	0	0	0	0	0
	összes	29	0	0	0	0	**0**	**0**	0	0	0	0	0	0	0
Mezei nyúl		30	190	0	0	0	**190**	**0**	0	0	0		35		0
Fácán		31	900	0	0	0	**900**	**0**	500	0	0		250		0
Fogoly		32	0	0	0	0	**0**	**0**	0	0	0		0		0
Tenyésztett réce		33	0	0	0	0	**0**	**0**	0	0	0		0		0

VADÁLLOMÁNYBECSLÉS ÉS VADGAZDÁLKODÁSI TERV
2021
507 - Bakonyi vadgazdálkodási tájegység

D. TÁBLA: TERVEZETT MESTERSÉGES VADTENYÉSZTÉS

Megnevezés		Fácán (db)	Fogoly (db)	Vadkacsa (db)
a	b	c	d	e
Vadászatra történő tervezett kihelyezés	1	600	0	0
Tervezett kihelyezés természetes állomány pótlására	2	0	0	0

E. TÁBLA: TERVEZETT VADFÖLDEK ÉS VADTAKARMÁNYOZÁS

Megnevezés			Mennyiség
a		b	c
Művelésre tervezett	vadföld (ha)	1	1,079
	vadlegelő (ha)	2	1,408
Tervezett takarmányfelhasználás	szálas (tonna)	3	3,543
	szemes (tonna)	4	4,106
	lédús (tonna)	5	4,615
	táp (tonna)	6	814

F. TÁBLA: TERVEZETT VADGAZDÁLKODÁSI BERENDEZÉSEK, A VADÁLLOMÁNY LÉTSZÁMÁRA ÉS ÖSSZETÉTELÉRE VONATKOZÓ KÖZLÉSEK, EGYÉB MEGJEGYZÉSEK

VADGAZDÁLKODÁSI JELENTÉS

2020

508 - Marcal-medencei vadgazdálkodási tájegység

A. TÁBLA: LELÖVÉS, BEFOGÁS, VADTELEPÍTÉS ÉS ÉRTÉKESÍTÉS

Megnevezés			Lelövés (db)									Befogás (db)	Elhullás (db)		Lőtt vad értékesítés / felhasználás				Élővad
			Szabad területen				Zárt területen				Mind-összes		Összes	Ebből vad-gépjármű ütközés	Értékesítés		Felhasználás		
			Bérvadászat		Saját vadászat	Összes	Bérvadászat		Saját vadászat	Összes									
			hazai	külföldi			hazai	külföldi							db	kg	db	kg	db
a	b	c	d	e	f	g	h	i	j	k	l	m	n	o	p	q	r	s	t
Gím-szarvas	bika	1	67	142	252	**461**	0	0	0	**0**	**461**	0	10	2	454	62,493	2	270	0
	tehén	2	155	34	619	**808**	0	0	0	**0**	**808**	0	13	3	707	53,312	103	7,347	0
	borjú	3	125	12	513	**650**	0	0	0	**0**	**650**	0	6	1	528	24,831	122	5,401	0
	összes	4	347	188	1,384	**1,919**	0	0	0	**0**	**1,919**	0	29	6	1,689	140,636	227	13,018	0
Dám-szarvas	bika	5	36	12	27	**75**	0	0	0	**0**	**75**	0	1	0	35	1,798	3	163	0
	tehén	6	14	7	92	**113**	0	0	0	**0**	**113**	0	2	1	67	2,132	17	572	0
	borjú	7	17	1	66	**84**	0	0	0	**0**	**84**	0	3	0	49	977	17	386	0
	összes	8	67	20	185	**272**	0	0	0	**0**	**272**	0	6	1	151	4,907	37	1,121	0
Őz	bak	9	101	384	285	**770**	0	0	0	**0**	**770**	0	12	9	791	14,626	12	188	0
	suta	10	52	3	634	**689**	0	0	0	**0**	**689**	0	38	25	652	9,857	74	1,150	0
	gida	11	39	3	586	**628**	0	0	0	**0**	**628**	0	52	14	505	5,162	112	1,118	0
	összes	12	192	390	1,505	**2,087**	0	0	0	**0**	**2,087**	0	102	48	1,948	29,645	198	2,456	0
Muflon	kos	13	0	0	0	**0**	0	0	0	**0**	**0**	0	0	0	0	0	0	0	0
	jerke	14	0	0	0	**0**	0	0	0	**0**	**0**	0	0	0	0	0	0	0	0
	bárány	15	0	0	0	**0**	0	0	0	**0**	**0**	0	0	0	0	0	0	0	0
	összes	16	0	0	0	**0**	0	0	0	**0**	**0**	0	0	0	0	0	0	0	0
Vad-disznó	kan	17	0	0	49	**49**	0	0	0	**0**	**49**	0	9	3	316	22,366	5	415	0
	koca	18	3	0	48	**51**	0	0	0	**0**	**51**	0	4	1	409	27,221	28	1,859	0
	süldő	19	0	0	136	**136**	0	0	0	**0**	**136**	0	15	1	528	19,543	120	4,395	0
	malac	20	1	0	57	**58**	0	0	0	**0**	**58**	0	8	0	160	3,085	106	1,619	0
	összes	21	4	0	290	**294**	0	0	0	**0**	**294**	0	36	5	1,413	72,215	259	8,288	0
Mezei nyúl		22	0	0	472	**472**					**472**	0	73	22	0		239		0
Fácán		23	3,380	0	3,307	**6,687**					**6,687**	0	93	20	0		4,776		0
Fogoly		24	0	0	0	**0**					**0**	0	0	0	0		0		0
Röptetett réce		25	263	761	0	**1,024**					**1,024**	0	0	0	0		0		0
Gépi összesen		**99**	**4,863**	**1,957**	**10,507**	**17,327**	**0**	**0**	**0**	**0**	**17,327**	**0**	**512**	**162**	**10,402**	**494,806**	**6,457**	**49,766**	**0**

VADGAZDÁLKODÁSI JELENTÉS
2020
508 - Marcal-medencei vadgazdálkodási tájegység

B. TÁBLA: VIZIVAD, RAGADOZÓK ÉS EGYÉB VADÁSZHATÓ FAJOK TERÍTÉKE

Megnevezés		Összes teríték (db)	Megnevezés	Összes teríték (db)
a	b	c	d	e
1	Erdei szalonka	37	Szajkó	394
2	Vetési lúd	3	Róka	2,181
3	Nagy lilik	0	Borz	204
4	Nyári lúd	0	Kóbor kutya	9
5	Nílusi lúd	0	Kóbor macska	7
6	Kanadai lúd	0	Házi görény	0
7	Tőkés réce	176	Nyest	40
8			Üregi nyúl	0
9	Szárcsa	0	Pézsmapocok	0
10	Balkáni gerle	243	Aranysakál	69
11	Örvös galamb	37	Nyestkutya	0
12	Dolmányos varjú	597	Mosómedve	0
13	Szarka	129		
99	Gépi összesen:	1,222	Gépi összesen:	2,904

C. TÁBLA: MESTERSÉGES VADTENYÉSZTÉS

Megnevezés		Fácán (db)	Fogoly (db)	Vadkacsa (db)
a	b	c	d	e
Vadászatra kihelyezve	1	1,720	0	4,000
Természetes állomány pótlására kihelyezve	2	500	0	0
Gépi összesen:	99	2,220	0	4,000

D. TÁBLA: VADFÖLDEK ÉS VADTAKARMÁNYOZÁS

Megnevezés		Mennyiség	
a		b	c
Művelt	vadföld (ha)	1	216
	vadlegelő (ha)	2	196
Felhasznált takarmányok	szálas (tonna)	3	52
	szemes (tonna)	4	1,094
	lédús (tonna)	5	300
	táp (tonna)	6	22
Gépi összesen		99	1,880

VADGAZDÁLKODÁSI JELENTÉS
2020
508 - Marcal-medencei vadgazdálkodási tájegység

E. TÁBLA: PÉNZÜGYI ADATOK

Me.: 1,000 Ft

Vadászati bevételek*				Vadászati kiadások*		
a		b	c	d		e
Külföldi	bérlelövés	1	121,914	Munkabér		146,553
	szolgáltatás	2	52,660	Vadgazdálkodás		163,652
Belföldi	bérlelövés	3	87,848	Vadkárok térítése	mezőgazdasági	97,477
	szolgáltatás	4	23,322		erdei	163
Élő vadból származó bevétel		5	0	Egyéb kiadások		123,809
Lőtt vadból származó bevétel		6	119,932			
Egyéb bevételek		7	174,335			
Pályázati bevétel és támogatások		8	41,154	Kiadások összesen:		**531,654**
Bevételek összesen:		9	**621,165**	A bevételek és kiadások egyenlege:		**89,511**
Gépi összesen:		99	**1,242,330**	Gépi összesen:		**1,152,819**

* A vadásztársaságoknak is a tényleges bevételeket és kiadásokat kell szerepeltetniük. A nyitó pénzkészletet és a pénzmaradványt egyetlen rovatban sem kell feltüntetni.

Tagok száma (vadásztársaságok):	627 fő	**Hivatások vadászok száma:**	38 fő

VADÁLLOMÁNYBECSLÉS ÉS VADGAZDÁLKODÁSI TERV
2021
508 - Marcal-medencei vadgazdálkodási tájegység

A. TÁBLA: BECSÜLT VADÁLLOMÁNY (db)

Vadállomány			Szabad területen	Zárt kertben (területen)	Összesen
a		b	c	d	e
Gímszarvas	bika	1	938	0	**938**
	tehén	2	972	0	**972**
	borjú	3	712	0	**712**
	összes	4	2,622	0	**2,622**
Dámszarvas	bika	5	107	0	**107**
	tehén	6	114	0	**114**
	borjú	7	89	0	**89**
	összes	8	310	0	**310**
Őz	bak	9	2,007	0	**2,007**
	suta	10	2,006	0	**2,006**
	gida	11	1,308	0	**1,308**
	összes	12	5,321	0	**5,321**
Muflon	kos	13	0	0	**0**
	jerke	14	0	0	**0**
	bárány	15	0	0	**0**
	összes	16	0	0	**0**
Vaddisznó	kan	17	219	0	**219**
	koca	18	275	0	**275**
	süldő	19	552	0	**552**
	összes	20	1,046	0	**1,046**
Mezei nyúl		21	5,910	0	**5,910**
Fácán		22	8,423	0	**8,423**
Fogoly		23	113	0	**113**
Gépi összesen:		**99**	**33,044**	**0**	**33,044**

B. TÁBLA: EGYÉB FAJOK ÁLLOMÁNYA (db)

Megnevezés		Létszám (db)	Megnevezés	Létszám (db)
a	b	c	d	e
1	Szarka	427	Róka	1,143
2	Dolmányos varjú	1,817	Borz	557
3	Vetési varjú	2,851	Nyest	618
4	Holló	1,357	Házi görény	327
5	Barna rétihéja	190	Nyuszt	127
6	Egerészölyv	1,670	Menyét	526
7	Héja	361	Aranysakál	159
99	**Gépi összesen:**	**8,673**		**3,457**

VADÁLLOMÁNYBECSLÉS ÉS VADGAZDÁLKODÁSI TERV
2021
508 - Marcal-medencei vadgazdálkodási tájegység

C. TÁBLA: TERVEZETT ÁLLOMÁNYSZABÁLYOZÁS, VADTELEPÍTÉS ÉS ÉRTÉKESÍTÉS

Megnevezés			Állományszabályozás						Vadtelepítés és kibocsátás		Értékesítés/ felhasználás				
			Lelövés		Befogás		Összesen				Értékesítés		Felhasználás		Élővad
			szabad	zárt	szabad	zárt	szabad	zárt	szabad	zárt	db	kg	db	kg	db
			területen						területen						
a	b	c	d	e	f	g	h	i	j	k	l	m	n	o	p
Gím-szar-vas	fiatal bika	1	297	0	0	0	**297**	**0**	0	0	34	4,042	0	0	0
	középkorú b.	2	145	0	0	0	**145**	**0**	0	0	19	2,676	0	0	0
	idős bika	3	47	0	0	0	**47**	**0**	0	0	5	757	0	0	0
	tehén	4	666	0	0	0	**666**	**0**	0	0	50	3,791	17	1,180	0
	borjú	5	601	0	0	0	**601**	**0**	0	0	42	1,608	26	1,014	0
	összes	6	1,756	0	0	0	**1,756**	**0**	0	0	150	12,874	43	2,194	0
Dám-szar-vas	fiatal bika	7	17	0	0	0	**17**	**0**	0	0	10	516	0	0	0
	középkorú b.	8	21	0	0	0	**21**	**0**	0	0	7	404	0	0	0
	idős bika	9	10	0	0	0	**10**	**0**	0	0	1	61	0	0	0
	tehén	10	90	0	0	0	**90**	**0**	0	0	17	523	15	462	0
	borjú	11	66	0	0	0	**66**	**0**	0	0	23	392	7	140	0
	összes	12	204	0	0	0	**204**	**0**	0	0	58	1,896	22	602	0
Őz	fiatal bak	13	395	0	0	0	**395**	**0**	0	0	46	2,235	0	0	0
	középkorú b.	14	267	0	0	0	**267**	**0**	0	0	20	384	0	0	0
	idős bak	15	118	0	0	0	**118**	**0**	0	0	15	281	0	0	0
	suta	16	732	0	0	0	**732**	**0**	0	0	74	829	4	52	0
	gida	17	662	0	0	0	**662**	**0**	0	0	71	759	4	40	0
	összes	18	2,174	0	0	0	**2,174**	**0**	0	0	226	4,488	8	92	0
Muflon	fiatal kos	19	0	0	0	0	**0**	**0**	0	0	0	0	0	0	0
	középkorú k.	20	1	0	0	0	**1**	**0**	0	0	1	22	0	0	0
	idős kos	21	1	0	0	0	**1**	**0**	0	0	1	24	0	0	0
	jerke	22	2	0	0	0	**2**	**0**	0	0	2	33	0	0	0
	bárány	23	2	0	0	0	**2**	**0**	0	0	2	18	0	0	0
	összes	24	6	0	0	0	**6**	**0**	0	0	6	97	0	0	0
Vad-disznó	kan	25	7	0	0	0	**7**	**0**	0	0	0	0	0	0	0
	koca	26	8	0	0	0	**8**	**0**	0	0	0	0	0	0	0
	süldő	27	25	0	0	0	**25**	**0**	0	0	0	0	0	0	0
	malac	28	22	0	0	0	**22**	**0**	0	0	0	0	0	0	0
	összes	29	62	0	0	0	**62**	**0**	0	0	0	0	0	0	0
Mezei nyúl		30	745	0	0	0	**745**	**0**	0	0	0		10		0
Fácán		31	6,995	0	0	0	**6,995**	**0**	6,550	0	0		40		0
Fogoly		32	0	0	0	0	**0**	**0**	0	0	0		0		0
Tenyésztett réce		33	4,000	0	0	0	**4,000**	**0**	5,000	0	0		0		0

VADÁLLOMÁNYBECSLÉS ÉS VADGAZDÁLKODÁSI TERV
2021
508 - Marcal-medencei vadgazdálkodási tájegység

D. TÁBLA: TERVEZETT MESTERSÉGES VADTENYÉSZTÉS

Megnevezés		Fácán (db)	Fogoly (db)	Vadkacsa (db)
a	b	c	d	e
Vadászatra történő tervezett kihelyezés	1	7,200	0	5,000
Tervezett kihelyezés természetes állomány pótlására	2	350	0	0

E. TÁBLA: TERVEZETT VADFÖLDEK ÉS VADTAKARMÁNYOZÁS

Megnevezés		Mennyiség	
a		b	c
Művelésre tervezett	vadföld (ha)	1	339
	vadlegelő (ha)	2	302
Tervezett takarmányfelhasználás	szálas (tonna)	3	100
	szemes (tonna)	4	910
	lédús (tonna)	5	691
	táp (tonna)	6	42

F. TÁBLA: TERVEZETT VADGAZDÁLKODÁSI BERENDEZÉSEK, A VADÁLLOMÁNY LÉTSZÁMÁRA ÉS ÖSSZETÉTELÉRE VONATKOZÓ KÖZLÉSEK, EGYÉB MEGJEGYZÉSEK

VADGAZDÁLKODÁSI JELENTÉS

2020

509 - Bakonyalja-Komáromi vadgazdálkodási tájegység

A. TÁBLA: LELÖVÉS, BEFOGÁS, VADTELEPÍTÉS ÉS ÉRTÉKESÍTÉS

Megnevezés			Lelövés (db)									Befogás (db)	Elhullás (db)		Lőtt vad értékesítés / felhasználás				Élővad
			Szabad területen				Zárt területen				Mind-összes		Összes	Ebből vad-gépjármű ütközés	Értékesítés		Felhasználás		
			Bérvadászat		Saját vadászat	Összes	Bérvadászat		Saját vadászat	Összes									
			hazai	külföldi			hazai	külföldi							db	kg	db	kg	db
a	b	c	d	e	f	g	h	i	j	k	l	m	n	o	p	q	r	s	t
Gím-szarvas	bika	1	56	68	301	**425**	0	0	0	**0**	**425**	0	24	17	410	53,460	15	1,624	0
	tehén	2	54	74	426	**554**	0	0	0	**0**	**554**	0	14	10	393	31,537	153	11,186	0
	borjú	3	89	78	452	**619**	0	0	0	**0**	**619**	0	21	12	452	20,916	159	7,395	0
	összes	4	199	220	1,179	**1,598**	0	0	0	**0**	**1,598**	0	59	39	1,255	105,913	327	20,205	0
Dám-szarvas	bika	5	34	22	67	**123**	0	0	0	**0**	**123**	0	2	0	56	2,966	9	457	0
	tehén	6	83	25	105	**213**	0	0	0	**0**	**213**	0	12	2	116	3,651	39	1,278	0
	borjú	7	64	23	127	**214**	0	0	0	**0**	**214**	0	17	6	115	2,493	41	890	0
	összes	8	181	70	299	**550**	0	0	0	**0**	**550**	0	31	8	287	9,110	89	2,625	0
Őz	bak	9	192	272	315	**779**	0	0	0	**0**	**779**	0	53	44	807	13,528	60	929	0
	suta	10	102	34	551	**687**	0	0	0	**0**	**687**	0	111	86	572	8,596	182	2,634	0
	gida	11	82	11	507	**600**	0	0	0	**0**	**600**	0	86	42	416	4,198	248	2,381	0
	összes	12	376	317	1,373	**2,066**	0	0	0	**0**	**2,066**	0	250	172	1,795	26,322	490	5,944	0
Muflon	kos	13	1	12	13	**26**	0	0	0	**0**	**26**	0	0	0	0	0	1	22	0
	jerke	14	4	0	8	**12**	0	0	0	**0**	**12**	0	0	0	5	92	2	40	0
	bárány	15	1	0	10	**11**	0	0	0	**0**	**11**	0	0	0	2	25	3	40	0
	összes	16	6	12	31	**49**	0	0	0	**0**	**49**	0	0	0	7	117	6	102	0
Vad-disznó	kan	17	24	0	54	**78**	0	0	0	**0**	**78**	0	7	6	53	4,090	3	240	0
	koca	18	27	0	84	**111**	0	0	0	**0**	**111**	0	4	2	81	5,408	27	1,667	0
	süldő	19	29	0	106	**135**	0	0	0	**0**	**135**	0	6	5	186	6,059	88	2,924	3
	malac	20	13	0	19	**32**	0	0	0	**0**	**32**	0	6	3	143	1,401	22	375	0
	összes	21	93	0	263	**356**	0	0	0	**0**	**356**	0	23	16	463	16,958	140	5,206	3
Mezei nyúl		22	29	10	849	**888**					**888**	0	71	48	22		663		0
Fácán		23	478	89	5,734	**6,301**					**6,301**	0	105	43	60		2,758		0
Fogoly		24	0	0	177	**177**					**177**	0	5	0	0		177		0
Röptetett réce		25	0	0	0	**0**					**0**	0	0	0	0		0		0
Gépi összesen		**99**	**2,217**	**1,337**	**13,050**	**16,604**	**0**	**0**	**0**	**0**	**16,604**	**0**	**907**	**561**	**7,696**	**316,840**	**5,702**	**68,164**	**6**

VADGAZDÁLKODÁSI JELENTÉS
2020
509 - Bakonyalja-Komáromi vadgazdálkodási tájegység

B. TÁBLA: VIZIVAD, RAGADOZÓK ÉS EGYÉB VADÁSZHATÓ FAJOK TERÍTÉKE

Megnevezés		Összes teríték (db)	Megnevezés	Összes teríték (db)
a	b	c	d	e
1	Erdei szalonka	39	Szajkó	318
2	Vetési lúd	22	Róka	2,178
3	Nagy lilik	271	Borz	404
4	Nyári lúd	17	Kóbor kutya	2
5	Nílusi lúd	2	Kóbor macska	22
6	Kanadai lúd	0	Házi görény	1
7	Tőkés réce	351	Nyest	45
8			Üregi nyúl	0
9	Szárcsa	1	Pézsmapocok	0
10	Balkáni gerle	1,328	Aranysakál	55
11	Örvös galamb	281	Nyestkutya	0
12	Dolmányos varjú	569	Mosómedve	0
13	Szarka	348		
99	Gépi összesen:	3,229	Gépi összesen:	3,025

C. TÁBLA: MESTERSÉGES VADTENYÉSZTÉS

Megnevezés		Fácán (db)	Fogoly (db)	Vadkacsa (db)
a	b	c	d	e
Vadászatra kihelyezve	1	6,745	500	0
Természetes állomány pótlására kihelyezve	2	460	200	0
Gépi összesen:	99	7,205	700	0

D. TÁBLA: VADFÖLDEK ÉS VADTAKARMÁNYOZÁS

Megnevezés		Mennyiség	
a		b	c
Művelt	vadföld (ha)	1	229
	vadlegelő (ha)	2	286
Felhasznált takarmányok	szálas (tonna)	3	105
	szemes (tonna)	4	986
	lédús (tonna)	5	577
	táp (tonna)	6	116
Gépi összesen		99	2,299

VADGAZDÁLKODÁSI JELENTÉS
2020
509 - Bakonyalja-Komáromi vadgazdálkodási tájegység

E. TÁBLA: PÉNZÜGYI ADATOK

Me.: 1,000 Ft

Vadászati bevételek*				Vadászati kiadások*		
a		b	c	d		e
Külföldi	bérlelövés	1	51,625	Munkabér		161,759
	szolgáltatás	2	876	Vadgazdálkodás		147,365
Belföldi	bérlelövés	3	97,964	Vadkárok térítése	mezőgazdasági	39,161
	szolgáltatás	4	25,002		erdei	1,601
Élő vadból származó bevétel		5	0	Egyéb kiadások		78,126
Lőtt vadból származó bevétel		6	147,952			
Egyéb bevételek		7	147,650			
Pályázati bevétel és támogatások		8	13,948	Kiadások összesen:		**428,012**
Bevételek összesen:		9	**485,017**	A bevételek és kiadások egyenlege:		**57,005**
Gépi összesen:		99	**970,034**	Gépi összesen:		**913,029**

* A vadásztársaságoknak is a tényleges bevételeket és kiadásokat kell szerepeltetniük. A nyitó pénzkészletet és a pénzmaradványt egyetlen rovatban sem kell feltüntetni.

Tagok száma (vadásztársaságok):	777 fő	**Hivatások vadászok száma:**	53 fő

VADÁLLOMÁNYBECSLÉS ÉS VADGAZDÁLKODÁSI TERV
2021
509 - Bakonyalja-Komáromi vadgazdálkodási tájegység

A. TÁBLA: BECSÜLT VADÁLLOMÁNY (db)

Vadállomány			Szabad területen	Zárt kertben (területen)	Összesen
a		b	c	d	e
Gímszarvas	bika	1	673	0	**673**
	tehén	2	722	0	**722**
	borjú	3	581	0	**581**
	összes	4	1,976	0	**1,976**
Dámszarvas	bika	5	192	0	**192**
	tehén	6	231	0	**231**
	borjú	7	204	0	**204**
	összes	8	627	0	**627**
Őz	bak	9	2,773	0	**2,773**
	suta	10	3,303	0	**3,303**
	gida	11	2,351	0	**2,351**
	összes	12	8,427	0	**8,427**
Muflon	kos	13	22	0	**22**
	jerke	14	22	0	**22**
	bárány	15	20	0	**20**
	összes	16	64	0	**64**
Vaddisznó	kan	17	189	0	**189**
	koca	18	252	0	**252**
	süldő	19	626	0	**626**
	összes	20	1,067	0	**1,067**
Mezei nyúl		21	3,786	0	**3,786**
Fácán		22	6,528	100	**6,628**
Fogoly		23	126	0	**126**
Gépi összesen:		**99**	**34,762**	**100**	**34,862**

B. TÁBLA: EGYÉB FAJOK ÁLLOMÁNYA (db)

Megnevezés		Létszám (db)	Megnevezés	Létszám (db)
a	b	c	d	e
1	Szarka	1,485	Róka	1,208
2	Dolmányos varjú	1,548	Borz	739
3	Vetési varjú	4,560	Nyest	700
4	Holló	1,141	Házi görény	340
5	Barna rétihéja	356	Nyuszt	343
6	Egerészölyv	1,880	Menyét	745
7	Héja	358	Aranysakál	94
99	**Gépi összesen:**	**11,328**		**4,169**

VADÁLLOMÁNYBECSLÉS ÉS VADGAZDÁLKODÁSI TERV
2021
509 - Bakonyalja-Komáromi vadgazdálkodási tájegység

C. TÁBLA: TERVEZETT ÁLLOMÁNYSZABÁLYOZÁS, VADTELEPÍTÉS ÉS ÉRTÉKESÍTÉS

Megnevezés			Állományszabályozás						Vadtelepítés és kibocsátás		Értékesítés/ felhasználás				
			Lelövés		Befogás		Összesen				Értékesítés		Felhasználás		Élővad
			szabad	zárt	szabad	zárt	szabad	zárt	szabad	zárt	db	kg	db	kg	db
			területen						területen						
a	b	c	d	e	f	g	h	i	j	k	l	m	n	o	p
Gím-szar-vas	fiatal bika	1	209	0	0	0	**209**	**0**	0	0	170	17,750	30	2,965	0
	középkorú b.	2	163	0	0	0	**163**	**0**	0	0	157	19,215	5	615	0
	idős bika	3	79	0	0	0	**79**	**0**	0	0	79	11,530	1	150	0
	tehén	4	597	0	0	0	**597**	**0**	0	0	417	33,220	95	7,900	0
	borjú	5	603	0	0	0	**603**	**0**	0	0	325	14,335	151	6,910	0
	összes	6	1,651	0	0	0	**1,651**	**0**	0	0	1,148	96,050	282	18,540	0
Dám-szar-vas	fiatal bika	7	35	0	0	0	**35**	**0**	0	0	31	1,530	1	45	0
	középkorú b.	8	35	0	0	0	**35**	**0**	0	0	30	1,855	2	115	0
	idős bika	9	19	0	0	0	**19**	**0**	0	0	18	1,180	1	60	0
	tehén	10	172	0	0	0	**172**	**0**	0	0	103	3,470	25	1,010	0
	borjú	11	181	0	0	0	**181**	**0**	0	0	110	2,305	28	580	0
	összes	12	442	0	0	0	**442**	**0**	0	0	292	10,340	57	1,810	0
Őz	fiatal bak	13	418	0	0	0	**418**	**0**	0	0	353	5,014	44	624	0
	középkorú b.	14	383	0	0	0	**383**	**0**	0	0	329	5,284	18	294	0
	idős bak	15	194	0	0	0	**194**	**0**	0	0	179	3,042	0	0	0
	suta	16	824	0	0	0	**824**	**0**	0	0	580	8,604	179	2,527	0
	gida	17	782	0	0	0	**782**	**0**	0	0	528	5,368	185	1,857	0
	összes	18	2,601	0	0	0	**2,601**	**0**	0	0	1,969	27,312	426	5,302	0
Muflon	fiatal kos	19	1	0	0	0	**1**	**0**	0	0	2	25	15	180	0
	középkorú k.	20	3	0	0	0	**3**	**0**	0	0	29	442	0	0	0
	idős kos	21	4	0	0	0	**4**	**0**	0	0	14	285	0	0	0
	jerke	22	9	0	0	0	**9**	**0**	0	0	38	555	20	300	0
	bárány	23	9	0	0	0	**9**	**0**	0	0	18	180	40	400	0
	összes	24	26	0	0	0	**26**	**0**	0	0	101	1,487	75	880	0
Vad-disznó	kan	25	105	0	0	0	**105**	**0**	0	0	81	5,520	0	0	0
	koca	26	133	0	5	0	**138**	**0**	0	0	97	5,550	0	0	0
	süldő	27	285	0	10	0	**295**	**0**	0	0	131	4,080	84	2,960	0
	malac	28	103	0	10	0	**113**	**0**	0	0	37	486	40	430	0
	összes	29	626	0	25	0	**651**	**0**	0	0	346	15,636	124	3,390	0
Mezei nyúl		30	1,202	0	0	0	**1,202**	**0**	50	0	17		953		0
Fácán		31	11,825	600	0	0	**11,825**	**600**	15,250	600	5,350		6,535		0
Fogoly		32	1,840	0	0	0	**1,840**	**0**	3,200	0	1,140		900		0
Tenyésztett réce		33	0	0	0	0	**0**	**0**	0	0	0		0		0

VADÁLLOMÁNYBECSLÉS ÉS VADGAZDÁLKODÁSI TERV
2021
509 - Bakonyalja-Komáromi vadgazdálkodási tájegység

D. TÁBLA: TERVEZETT MESTERSÉGES VADTENYÉSZTÉS

Megnevezés		Fácán (db)	Fogoly (db)	Vadkacsa (db)
a	b	c	d	e
Vadászatra történő tervezett kihelyezés	1	13,350	3,200	0
Tervezett kihelyezés természetes állomány pótlására	2	3,550	1,000	0

E. TÁBLA: TERVEZETT VADFÖLDEK ÉS VADTAKARMÁNYOZÁS

Megnevezés		Mennyiség	
a		b	c
Művelésre tervezett	vadföld (ha)	1	267
	vadlegelő (ha)	2	360
Tervezett takarmányfelhasználás	szálas (tonna)	3	189
	szemes (tonna)	4	1,113
	lédús (tonna)	5	820
	táp (tonna)	6	60

F. TÁBLA: TERVEZETT VADGAZDÁLKODÁSI BERENDEZÉSEK, A VADÁLLOMÁNY LÉTSZÁMÁRA ÉS ÖSSZETÉTELÉRE VONATKOZÓ KÖZLÉSEK, EGYÉB MEGJEGYZÉSEK

VADGAZDÁLKODÁSI JELENTÉS

2020

510 - Vértes-hegységi vadgazdálkodási tájegység

A. TÁBLA: LELÖVÉS, BEFOGÁS, VADTELEPÍTÉS ÉS ÉRTÉKESÍTÉS

Megnevezés			Lelövés (db)									Befogás (db)	Elhullás (db)		Lőtt vad értékesítés / felhasználás				Élővad
			Szabad területen				Zárt területen				Mind-összes		Összes	Ebből vad-gépjármű ütközés	Értékesítés		Felhasználás		
			Bérvadászat		Saját vadászat	Összes	Bérvadászat		Saját vadászat	Összes									
			hazai	külföldi			hazai	külföldi							db	kg	db	kg	db
a	b	c	d	e	f	g	h	i	j	k	l	m	n	o	p	q	r	s	t
Gím-szarvas	bika	1	129	61	284	**474**	87	6	6	**99**	**573**	0	28	15	504	63,702	70	8,991	0
	tehén	2	227	15	607	**849**	50	0	44	**94**	**943**	0	21	14	770	52,498	157	11,023	0
	borjú	3	170	12	646	**828**	63	6	17	**86**	**914**	0	12	8	742	30,307	155	6,941	0
	összes	4	526	88	1,537	**2,151**	200	12	67	**279**	**2,430**	0	61	37	2,016	146,507	382	26,955	0
Dám-szarvas	bika	5	24	5	79	**108**	63	0	2	**65**	**173**	0	10	3	147	8,496	22	1,262	0
	tehén	6	86	10	145	**241**	123	0	24	**147**	**388**	0	1	0	327	11,265	56	2,006	0
	borjú	7	54	5	135	**194**	68	0	32	**100**	**294**	0	0	0	219	4,449	63	1,228	0
	összes	8	164	20	359	**543**	254	0	58	**312**	**855**	0	11	3	693	24,210	141	4,496	0
Őz	bak	9	155	135	272	**562**	8	0	7	**15**	**577**	0	46	30	432	6,918	128	2,445	0
	suta	10	106	1	441	**548**	0	0	15	**15**	**563**	0	93	78	374	5,324	175	2,603	0
	gida	11	73	0	341	**414**	1	0	9	**10**	**424**	0	70	33	217	2,287	166	1,429	0
	összes	12	334	136	1,054	**1,524**	9	0	31	**40**	**1,564**	0	209	141	1,023	14,529	469	6,477	0
Muflon	kos	13	18	9	20	**47**	39	3	1	**43**	**90**	0	2	0	69	1,765	1	21	0
	jerke	14	29	4	87	**120**	33	1	2	**36**	**156**	0	1	0	135	2,165	3	58	0
	bárány	15	29	3	63	**95**	16	1	0	**17**	**112**	0	0	0	99	986	7	68	0
	összes	16	76	16	170	**262**	88	5	3	**96**	**358**	0	3	0	303	4,916	11	147	0
Vad-disznó	kan	17	47	0	218	**265**	395	35	0	**430**	**695**	0	13	11	164	11,245	40	3,442	0
	koca	18	23	0	242	**265**	290	32	0	**322**	**587**	0	16	11	100	6,216	32	1,999	0
	süldő	19	35	1	519	**555**	447	34	0	**481**	**1,036**	0	8	5	268	8,922	157	5,621	0
	malac	20	8	0	163	**171**	34	1	0	**35**	**206**	0	11	5	83	1,152	34	464	0
	összes	21	113	1	1,142	**1,256**	1,166	102	0	**1,268**	**2,524**	0	48	32	615	27,535	263	11,526	0
Mezei nyúl		22	80	0	317	**397**					**397**	0	46	29	10		277		68
Fácán		23	3,633	0	1,436	**5,069**					**5,069**	0	54	33	2,455		1,921		0
Fogoly		24	44	0	314	**358**					**358**	0	0	0	120		44		0
Röptetett réce		25	0	0	0	**0**					**0**	0	0	0	0		0		0
Gépi összesen		**99**	**6,183**	**522**	**10,591**	**17,296**	**3,434**	**238**	**318**	**3,990**	**21,286**	**0**	**764**	**488**	**11,885**	**435,394**	**4,774**	**99,202**	**68**

VADGAZDÁLKODÁSI JELENTÉS
2020
510 - Vértes-hegységi vadgazdálkodási tájegység

B. TÁBLA: VIZIVAD, RAGADOZÓK ÉS EGYÉB VADÁSZHATÓ FAJOK TERÍTÉKE

Megnevezés		Összes teríték (db)	Megnevezés	Összes teríték (db)
a	b	c	d	e
1	Erdei szalonka	67	Szajkó	231
2	Vetési lúd	12	Róka	1,789
3	Nagy lilik	106	Borz	382
4	Nyári lúd	3	Kóbor kutya	2
5	Nílusi lúd	0	Kóbor macska	3
6	Kanadai lúd	0	Házi görény	3
7	Tőkés réce	53	Nyest	22
8			Üregi nyúl	0
9	Szárcsa	0	Pézsmapocok	0
10	Balkáni gerle	143	Aranysakál	132
11	Örvös galamb	2	Nyestkutya	0
12	Dolmányos varjú	200	Mosómedve	0
13	Szarka	259		
99	Gépi összesen:	845	Gépi összesen:	2,564

C. TÁBLA: MESTERSÉGES VADTENYÉSZTÉS

Megnevezés		Fácán (db)	Fogoly (db)	Vadkacsa (db)
a	b	c	d	e
Vadászatra kihelyezve	1	10,460	1,260	0
Természetes állomány pótlására kihelyezve	2	300	0	0
Gépi összesen:	99	10,760	1,260	0

D. TÁBLA: VADFÖLDEK ÉS VADTAKARMÁNYOZÁS

Megnevezés		Mennyiség	
a		b	c
Művelt	vadföld (ha)	1	571
	vadlegelő (ha)	2	757
Felhasznált takarmányok	szálas (tonna)	3	1,021
	szemes (tonna)	4	3,292
	lédús (tonna)	5	1,664
	táp (tonna)	6	256
Gépi összesen		99	7,561

VADGAZDÁLKODÁSI JELENTÉS
2020
510 - Vértes-hegységi vadgazdálkodási tájegység

E. TÁBLA: PÉNZÜGYI ADATOK

Me.: 1,000 Ft

Vadászati bevételek*				Vadászati kiadások*		
a		b	c	d		e
Külföldi	bérlelövés	1	75,618	Munkabér		175,784
	szolgáltatás	2	3,732	Vadgazdálkodás		338,642
Belföldi	bérlelövés	3	301,316	Vadkárok térítése	mezőgazdasági	52,480
	szolgáltatás	4	50,691		erdei	1,257
Élő vadból származó bevétel		5	0	Egyéb kiadások		100,738
Lőtt vadból származó bevétel		6	130,470			
Egyéb bevételek		7	327,593			
Pályázati bevétel és támogatások		8	25,458	Kiadások összesen:		**668,901**
Bevételek összesen:		9	**914,878**	A bevételek és kiadások egyenlege:		**245,977**
Gépi összesen:		99	**1,829,756**	Gépi összesen:		**1,583,779**

* A vadásztársaságoknak is a tényleges bevételeket és kiadásokat kell szerepeltetniük. A nyitó pénzkészletet és a pénzmaradványt egyetlen rovatban sem kell feltüntetni.

Tagok száma (vadásztársaságok):	547 fő	**Hivatások vadászok száma:**	88 fő

VADÁLLOMÁNYBECSLÉS ÉS VADGAZDÁLKODÁSI TERV
2021
510 - Vértes-hegységi vadgazdálkodási tájegység

A. TÁBLA: BECSÜLT VADÁLLOMÁNY (db)

Vadállomány			Szabad területen	Zárt kertben (területen)	Összesen
a		b	c	d	e
Gímszarvas	bika	1	1,284	433	**1,717**
	tehén	2	1,629	390	**2,019**
	borjú	3	1,324	228	**1,552**
	összes	4	4,237	1,051	**5,288**
Dámszarvas	bika	5	369	207	**576**
	tehén	6	447	198	**645**
	borjú	7	335	155	**490**
	összes	8	1,151	560	**1,711**
Őz	bak	9	2,012	36	**2,048**
	suta	10	2,201	39	**2,240**
	gida	11	1,562	24	**1,586**
	összes	12	5,775	99	**5,874**
Muflon	kos	13	224	180	**404**
	jerke	14	302	140	**442**
	bárány	15	237	90	**327**
	összes	16	763	410	**1,173**
Vaddisznó	kan	17	533	240	**773**
	koca	18	675	264	**939**
	süldő	19	1,452	580	**2,032**
	összes	20	2,660	1,084	**3,744**
Mezei nyúl		21	3,895	40	**3,935**
Fácán		22	6,167	90	**6,257**
Fogoly		23	203	0	**203**
Gépi összesen:		**99**	**39,437**	**6,538**	**45,975**

B. TÁBLA: EGYÉB FAJOK ÁLLOMÁNYA (db)

Megnevezés		Létszám (db)	Megnevezés	Létszám (db)
a	b	c	d	e
1	Szarka	1,300	Róka	1,562
2	Dolmányos varjú	1,790	Borz	903
3	Vetési varjú	2,739	Nyest	638
4	Holló	1,668	Házi görény	323
5	Barna rétihéja	326	Nyuszt	286
6	Egerészölyv	1,112	Menyét	545
7	Héja	377	Aranysakál	276
99	**Gépi összesen:**	**9,312**		**4,533**

VADÁLLOMÁNYBECSLÉS ÉS VADGAZDÁLKODÁSI TERV
2021
510 - Vértes-hegységi vadgazdálkodási tájegység

C. TÁBLA: TERVEZETT ÁLLOMÁNYSZABÁLYOZÁS, VADTELEPÍTÉS ÉS ÉRTÉKESÍTÉS

Megnevezés			Állományszabályozás						Vadtelepítés és kibocsátás		Értékesítés/ felhasználás				
			Lelövés		Befogás		Összesen				Értékesítés		Felhasználás		Élővad
			szabad	zárt	szabad	zárt	szabad	zárt	szabad	zárt	db	kg	db	kg	db
			területen						területen						
a	b	c	d	e	f	g	h	i	j	k	l	m	n	o	p
Gím-szar-vas	fiatal bika	1	253	59	0	0	**253**	**59**	0	0	292	32,293	15	1,620	0
	középkorú b.	2	189	70	0	0	**189**	**70**	0	21	241	30,400	14	1,600	0
	idős bika	3	61	27	0	0	**61**	**27**	0	0	84	11,330	2	220	0
	tehén	4	664	173	0	0	**664**	**173**	0	10	759	52,512	57	4,393	0
	borjú	5	623	130	0	0	**623**	**130**	0	0	655	27,425	78	3,568	0
	összes	6	1,790	459	0	0	**1,790**	**459**	0	31	2,031	153,960	166	11,401	0
Dám-szar-vas	fiatal bika	7	58	37	0	0	**58**	**37**	0	0	90	4,444	5	252	0
	középkorú b.	8	55	45	0	0	**55**	**45**	0	6	100	5,927	0	0	0
	idős bika	9	20	17	0	0	**20**	**17**	0	0	37	2,290	0	0	0
	tehén	10	175	140	0	0	**175**	**140**	0	0	296	10,013	19	745	0
	borjú	11	139	105	0	0	**139**	**105**	0	0	219	4,812	26	510	0
	összes	12	447	344	0	0	**447**	**344**	0	6	742	27,486	50	1,507	0
Őz	fiatal bak	13	283	6	0	0	**283**	**6**	0	0	285	4,036	16	237	0
	középkorú b.	14	262	7	0	0	**262**	**7**	0	0	245	3,840	12	182	0
	idős bak	15	144	5	0	0	**144**	**5**	0	0	144	2,325	4	63	0
	suta	16	651	9	0	0	**651**	**9**	0	0	590	8,544	64	926	0
	gida	17	509	8	0	0	**509**	**8**	0	0	430	4,231	81	798	0
	összes	18	1,849	35	0	0	**1,849**	**35**	0	0	1,694	22,976	177	2,206	0
Muflon	fiatal kos	19	21	20	0	0	**21**	**20**	0	0	41	996	0	0	0
	középkorú k.	20	45	30	0	0	**45**	**30**	0	0	73	1,891	2	48	0
	idős kos	21	25	20	0	0	**25**	**20**	0	0	45	1,205	0	0	0
	jerke	22	107	25	0	0	**107**	**25**	0	0	132	2,741	0	0	0
	bárány	23	100	20	0	0	**100**	**20**	0	0	115	1,571	5	50	0
	összes	24	298	115	0	0	**298**	**115**	0	0	406	8,404	7	98	0
Vad-disznó	kan	25	348	325	0	0	**348**	**325**	0	300	671	15,405	0	0	0
	koca	26	439	160	0	0	**439**	**160**	0	150	576	16,102	17	1,095	0
	süldő	27	1,105	700	0	0	**1,105**	**700**	0	560	1,683	22,787	102	3,710	0
	malac	28	433	30	0	0	**433**	**30**	0	0	413	2,704	40	675	0
	összes	29	2,325	1,215	0	0	**2,325**	**1,215**	0	1,010	3,343	56,998	159	5,480	0
Mezei nyúl		30	540	0	0	0	**540**	**0**	0	0	80		460		0
Fácán		31	4,312	0	0	0	**4,312**	**0**	14,600	0	1,515		5,897		0
Fogoly		32	260	0	0	0	**260**	**0**	1,660	0	60		200		0
Tenyésztett réce		33	0	0	0	0	**0**	**0**	0	0	0		0		0

VADÁLLOMÁNYBECSLÉS ÉS VADGAZDÁLKODÁSI TERV
2021
510 - Vértes-hegységi vadgazdálkodási tájegység

D. TÁBLA: TERVEZETT MESTERSÉGES VADTENYÉSZTÉS

Megnevezés		Fácán (db)	Fogoly (db)	Vadkacsa (db)
a	b	c	d	e
Vadászatra történő tervezett kihelyezés	1	18,100	1,600	0
Tervezett kihelyezés természetes állomány pótlására	2	1,600	110	0

E. TÁBLA: TERVEZETT VADFÖLDEK ÉS VADTAKARMÁNYOZÁS

Megnevezés			Mennyiség
a		b	c
Művelésre tervezett	vadföld (ha)	1	723
	vadlegelő (ha)	2	811
Tervezett takarmányfelhasználás	szálas (tonna)	3	1,337
	szemes (tonna)	4	3,059
	lédús (tonna)	5	2,062
	táp (tonna)	6	204

F. TÁBLA: TERVEZETT VADGAZDÁLKODÁSI BERENDEZÉSEK, A VADÁLLOMÁNY LÉTSZÁMÁRA ÉS ÖSSZETÉTELÉRE VONATKOZÓ KÖZLÉSEK, EGYÉB MEGJEGYZÉSEK

VADGAZDÁLKODÁSI JELENTÉS
2020
511 - Velencei vadgazdálkodási tájegység

A. TÁBLA: LELÖVÉS, BEFOGÁS, VADTELEPÍTÉS ÉS ÉRTÉKESÍTÉS

Megnevezés			Lelövés (db)									Befogás (db)	Elhullás (db)		Lőtt vad értékesítés / felhasználás				Élővad
			Szabad területen				Zárt területen				Mind-összes		Összes	Ebből vad-gépjármű ütközés	Értékesítés		Felhasználás		
			Bérvadászat		Saját vadászat	Összes	Bérvadászat		Saját vadászat	Összes									
			hazai	külföldi			hazai	külföldi							db	kg	db	kg	db
a	b	c	d	e	f	g	h	i	j	k	l	m	n	o	p	q	r	s	t
Gím-szarvas	bika	1	10	0	43	**53**	0	0	0	**0**	**53**	0	10	6	45	5,524	8	990	0
	tehén	2	10	0	63	**73**	0	0	2	**2**	**75**	0	1	0	51	3,994	24	2,497	0
	borjú	3	3	0	59	**62**	0	0	0	**0**	**62**	0	0	0	37	1,123	25	647	0
	összes	4	23	0	165	**188**	0	0	2	**2**	**190**	0	11	6	133	10,641	57	4,134	0
Dám-szarvas	bika	5	19	0	34	**53**	7	1	0	**8**	**61**	0	13	5	48	2,793	13	612	0
	tehén	6	76	0	34	**110**	13	0	0	**13**	**123**	0	10	7	94	2,848	29	1,043	0
	borjú	7	82	0	39	**121**	4	0	0	**4**	**125**	0	3	2	101	1,746	23	567	0
	összes	8	177	0	107	**284**	24	1	0	**25**	**309**	0	26	14	243	7,387	65	2,222	0
Őz	bak	9	56	23	111	**190**	0	0	0	**0**	**190**	0	24	18	131	2,244	62	988	0
	suta	10	44	0	204	**248**	0	0	0	**0**	**248**	0	45	36	138	2,173	119	1,516	0
	gida	11	8	0	137	**145**	0	0	0	**0**	**145**	0	39	15	49	564	95	1,092	0
	összes	12	108	23	452	**583**	0	0	0	**0**	**583**	0	108	69	318	4,981	276	3,596	0
Muflon	kos	13	1	0	1	**2**	8	1	1	**10**	**12**	0	1	0	11	317	1	30	0
	jerke	14	0	0	1	**1**	0	0	0	**0**	**1**	0	2	0	0	0	0	0	0
	bárány	15	0	0	1	**1**	0	0	0	**0**	**1**	0	0	0	0	0	1	10	0
	összes	16	1	0	3	**4**	8	1	1	**10**	**14**	0	3	0	11	317	2	40	0
Vad-disznó	kan	17	0	0	34	**34**	0	0	0	**0**	**34**	0	3	2	50	3,670	11	755	0
	koca	18	0	0	26	**26**	0	0	0	**0**	**26**	0	5	3	38	2,434	10	742	0
	süldő	19	0	0	80	**80**	0	0	0	**0**	**80**	0	4	3	98	3,698	103	3,747	0
	malac	20	0	0	18	**18**	0	0	0	**0**	**18**	0	3	1	5	82	35	534	0
	összes	21	0	0	158	**158**	0	0	0	**0**	**158**	0	15	9	191	9,884	159	5,778	0
Mezei nyúl		22	0	0	223	**223**					**223**	0	20	10	0		223		0
Fácán		23	3,438	0	2,716	**6,154**					**6,154**	0	26	16	0		4,696		0
Fogoly		24	0	0	0	**0**					**0**	0	0	0	0		0		0
Röptetett réce		25	0	0	0	**0**					**0**	0	0	0	0		0		0
Gépi összesen		**99**	**4,056**	**46**	**4,709**	**8,811**	**64**	**4**	**6**	**74**	**8,885**	**0**	**372**	**222**	**1,792**	**66,420**	**6,037**	**31,540**	**0**

VADGAZDÁLKODÁSI JELENTÉS
2020
511 - Velencei vadgazdálkodási tájegység

B. TÁBLA: VIZIVAD, RAGADOZÓK ÉS EGYÉB VADÁSZHATÓ FAJOK TERÍTÉKE

Megnevezés		Összes teríték (db)	Megnevezés	Összes teríték (db)
a	b	c	d	e
1	Erdei szalonka	12	Szajkó	130
2	Vetési lúd	3	Róka	597
3	Nagy lilik	41	Borz	135
4	Nyári lúd	7	Kóbor kutya	2
5	Nílusi lúd	0	Kóbor macska	7
6	Kanadai lúd	0	Házi görény	0
7	Tőkés réce	74	Nyest	7
8			Üregi nyúl	189
9	Szárcsa	0	Pézsmapocok	0
10	Balkáni gerle	292	Aranysakál	39
11	Örvös galamb	18	Nyestkutya	0
12	Dolmányos varjú	159	Mosómedve	0
13	Szarka	130		
99	Gépi összesen:	736	Gépi összesen:	1,106

C. TÁBLA: MESTERSÉGES VADTENYÉSZTÉS

Megnevezés		Fácán (db)	Fogoly (db)	Vadkacsa (db)
a	b	c	d	e
Vadászatra kihelyezve	1	7,673	0	0
Természetes állomány pótlására kihelyezve	2	2,323	0	0
Gépi összesen:	99	9,996	0	0

D. TÁBLA: VADFÖLDEK ÉS VADTAKARMÁNYOZÁS

Megnevezés		Mennyiség	
a		b	c
Művelt	vadföld (ha)	1	91
	vadlegelő (ha)	2	143
Felhasznált takarmányok	szálas (tonna)	3	158
	szemes (tonna)	4	423
	lédús (tonna)	5	113
	táp (tonna)	6	62
Gépi összesen		99	990

VADGAZDÁLKODÁSI JELENTÉS
2020
511 - Velencei vadgazdálkodási tájegység

E. TÁBLA: PÉNZÜGYI ADATOK

Me.: 1,000 Ft

Vadászati bevételek*				Vadászati kiadások*		
a		b	c	d		e
Külföldi	bérlelövés	1	4,105	Munkabér		62,919
	szolgáltatás	2	0	Vadgazdálkodás		57,078
Belföldi	bérlelövés	3	52,416	Vadkárok térítése	mezőgazdasági	7,010
	szolgáltatás	4	17,393		erdei	0
Élő vadból származó bevétel		5	0	Egyéb kiadások		68,185
Lőtt vadból származó bevétel		6	33,070			
Egyéb bevételek		7	55,162			
Pályázati bevétel és támogatások		8	18,083	Kiadások összesen:		**195,192**
Bevételek összesen:		9	**180,229**	A bevételek és kiadások egyenlege:		**-14,963**
Gépi összesen:		99	**360,458**	Gépi összesen:		**375,421**

* A vadásztársaságoknak is a tényleges bevételeket és kiadásokat kell szerepeltetniük. A nyitó pénzkészletet és a pénzmaradványt egyetlen rovatban sem kell feltüntetni.

Tagok száma (vadásztársaságok):	247 fő	**Hivatások vadászok száma:**	16 fő

VADÁLLOMÁNYBECSLÉS ÉS VADGAZDÁLKODÁSI TERV
2021
511 - Velencei vadgazdálkodási tájegység

A. TÁBLA: BECSÜLT VADÁLLOMÁNY (db)

Vadállomány			Szabad területen	Zárt kertben (területen)	Összesen
a		b	c	d	e
Gímszarvas	bika	1	147	22	**169**
	tehén	2	169	10	**179**
	borjú	3	89	5	**94**
	összes	4	405	37	**442**
Dámszarvas	bika	5	189	70	**259**
	tehén	6	287	70	**357**
	borjú	7	158	20	**178**
	összes	8	634	160	**794**
Őz	bak	9	820	5	**825**
	suta	10	952	5	**957**
	gida	11	691	5	**696**
	összes	12	2,463	15	**2,478**
Muflon	kos	13	24	70	**94**
	jerke	14	28	35	**63**
	bárány	15	18	5	**23**
	összes	16	70	110	**180**
Vaddisznó	kan	17	68	68	**136**
	koca	18	95	58	**153**
	süldő	19	215	69	**284**
	összes	20	378	195	**573**
Mezei nyúl		21	3,250	0	**3,250**
Fácán		22	4,890	0	**4,890**
Fogoly		23	6	0	**6**
Gépi összesen:		**99**	**16,046**	**1,034**	**17,080**

B. TÁBLA: EGYÉB FAJOK ÁLLOMÁNYA (db)

Megnevezés		Létszám (db)	Megnevezés	Létszám (db)
a	b	c	d	e
1	Szarka	405	Róka	425
2	Dolmányos varjú	635	Borz	272
3	Vetési varjú	1,141	Nyest	164
4	Holló	375	Házi görény	38
5	Barna rétihéja	111	Nyuszt	52
6	Egerészölyv	453	Menyét	162
7	Héja	135	Aranysakál	80
99	**Gépi összesen:**	**3,255**		**1,193**

VADÁLLOMÁNYBECSLÉS ÉS VADGAZDÁLKODÁSI TERV
2021
511 - Velencei vadgazdálkodási tájegység

C. TÁBLA: TERVEZETT ÁLLOMÁNYSZABÁLYOZÁS, VADTELEPÍTÉS ÉS ÉRTÉKESÍTÉS

Megnevezés			Állományszabályozás						Vadtelepítés és kibocsátás		Értékesítés/ felhasználás				
			Lelövés		Befogás		Összesen				Értékesítés		Felhasználás		Élővad
			szabad	zárt	szabad	zárt	szabad	zárt	szabad	zárt	db	kg	db	kg	db
			területen						területen						
a	b	c	d	e	f	g	h	i	j	k	l	m	n	o	p
Gím-szar-vas	fiatal bika	1	26	4	0	0	**26**	**4**	0	0	29	3,520	1	120	0
	középkorú b.	2	22	2	0	0	**22**	**2**	0	0	23	3,045	0	0	0
	idős bika	3	1	1	0	0	**1**	**1**	0	0	2	340	0	0	0
	tehén	4	53	5	0	0	**53**	**5**	0	0	44	4,290	14	1,280	0
	borjú	5	40	3	0	0	**40**	**3**	0	0	29	1,360	14	660	0
	összes	6	142	15	0	0	**142**	**15**	0	0	127	12,555	29	2,060	0
Dám-szar-vas	fiatal bika	7	27	3	0	0	**27**	**3**	0	0	26	1,220	4	195	0
	középkorú b.	8	35	11	0	0	**35**	**11**	0	0	46	2,645	2	100	0
	idős bika	9	17	4	0	0	**17**	**4**	0	0	18	1,140	0	0	0
	tehén	10	124	15	0	0	**124**	**15**	0	0	110	3,325	22	630	0
	borjú	11	101	10	0	0	**101**	**10**	0	0	81	1,480	25	515	0
	összes	12	304	43	0	0	**304**	**43**	0	0	281	9,810	53	1,440	0
Őz	fiatal bak	13	102	0	0	0	**102**	**0**	0	0	93	1,378	6	90	0
	középkorú b.	14	92	1	0	0	**92**	**1**	0	0	85	1,322	8	128	0
	idős bak	15	56	0	0	0	**56**	**0**	0	0	48	771	7	128	0
	suta	16	262	1	0	0	**262**	**1**	0	0	180	2,680	79	1,138	0
	gida	17	195	0	0	0	**195**	**0**	0	0	116	1,185	74	830	0
	összes	18	707	2	0	0	**707**	**2**	0	0	522	7,336	174	2,314	0
Muflon	fiatal kos	19	1	3	0	0	**1**	**3**	0	0	4	100	0	0	0
	középkorú k.	20	2	5	0	0	**2**	**5**	0	0	7	215	0	0	0
	idős kos	21	1	15	0	0	**1**	**15**	0	0	16	555	0	0	0
	jerke	22	2	0	0	0	**2**	**0**	0	0	2	48	0	0	0
	bárány	23	2	0	0	0	**2**	**0**	0	0	1	14	1	12	0
	összes	24	8	23	0	0	**8**	**23**	0	0	30	932	1	12	0
Vad-disznó	kan	25	0	0	0	0	**0**	**0**	0	0	0	0	0	0	0
	koca	26	0	0	0	0	**0**	**0**	0	0	0	0	0	0	0
	süldő	27	0	0	0	0	**0**	**0**	0	0	0	0	0	0	0
	malac	28	0	0	0	0	**0**	**0**	0	0	0	0	0	0	0
	összes	29	0	0	0	0	**0**	**0**	0	0	0	0	0	0	0
Mezei nyúl		30	346	0	0	0	**346**	**0**	0	0	0		346		0
Fácán		31	1,406	0	0	0	**1,406**	**0**	4,510	7,900	0		3,026		0
Fogoly		32	0	0	0	0	**0**	**0**	0	0	0		0		0
Tenyésztett réce		33	0	0	0	0	**0**	**0**	0	0	0		0		0

VADÁLLOMÁNYBECSLÉS ÉS VADGAZDÁLKODÁSI TERV
2021
511 - Velencei vadgazdálkodási tájegység

D. TÁBLA: TERVEZETT MESTERSÉGES VADTENYÉSZTÉS

Megnevezés		Fácán (db)	Fogoly (db)	Vadkacsa (db)
a	b	c	d	e
Vadászatra történő tervezett kihelyezés	1	11,000	0	0
Tervezett kihelyezés természetes állomány pótlására	2	3,060	0	0

E. TÁBLA: TERVEZETT VADFÖLDEK ÉS VADTAKARMÁNYOZÁS

Megnevezés			Mennyiség
a		b	c
Művelésre tervezett	vadföld (ha)	1	107
	vadlegelő (ha)	2	116
Tervezett takarmányfelhasználás	szálas (tonna)	3	173
	szemes (tonna)	4	580
	lédús (tonna)	5	160
	táp (tonna)	6	83

F. TÁBLA: TERVEZETT VADGAZDÁLKODÁSI BERENDEZÉSEK, A VADÁLLOMÁNY LÉTSZÁMÁRA ÉS ÖSSZETÉTELÉRE VONATKOZÓ KÖZLÉSEK, EGYÉB MEGJEGYZÉSEK

VADGAZDÁLKODÁSI JELENTÉS
2020
512 - Dunazugi vadgazdálkodási tájegység

A. TÁBLA: LELÖVÉS, BEFOGÁS, VADTELEPÍTÉS ÉS ÉRTÉKESÍTÉS

Megnevezés			Lelövés (db)									Befogás (db)	Elhullás (db)		Lőtt vad értékesítés / felhasználás				Élővad
			Szabad területen				Zárt területen				Mind-összes		Összes	Ebből vad-gépjármű ütközés	Értékesítés		Felhasználás		
			Bérvadászat		Saját vadászat	Összes	Bérvadászat		Saját vadászat	Összes									
			hazai	külföldi			hazai	külföldi							db	kg	db	kg	db
a	b	c	d	e	f	g	h	i	j	k	l	m	n	o	p	q	r	s	t
Gím-szarvas	bika	1	142	43	129	**314**	6	6	1	**13**	**327**	0	24	10	308	36,641	8	845	0
	tehén	2	173	4	266	**443**	3	2	5	**10**	**453**	0	23	9	383	23,987	51	4,222	0
	borjú	3	179	11	332	**522**	1	1	1	**3**	**525**	0	24	9	457	14,136	58	2,380	0
	összes	4	494	58	727	**1,279**	10	9	7	**26**	**1,305**	0	71	28	1,148	74,764	117	7,447	0
Dám-szarvas	bika	5	13	0	10	**23**	8	1	3	**12**	**35**	0	26	3	32	1,781	2	100	0
	tehén	6	29	1	38	**68**	4	0	11	**15**	**83**	0	22	2	81	2,323	5	152	0
	borjú	7	22	0	48	**70**	3	0	4	**7**	**77**	0	13	1	66	1,214	5	104	0
	összes	8	64	1	96	**161**	15	1	18	**34**	**195**	0	61	6	179	5,318	12	356	0
Őz	bak	9	239	30	238	**507**	0	0	0	**0**	**507**	0	49	33	417	6,431	22	391	0
	suta	10	84	6	349	**439**	0	0	0	**0**	**439**	4	90	76	331	4,836	54	870	0
	gida	11	75	7	280	**362**	0	0	1	**1**	**363**	0	40	32	285	2,882	44	425	0
	összes	12	398	43	867	**1,308**	0	0	1	**1**	**1,309**	4	179	141	1,033	14,149	120	1,686	0
Muflon	kos	13	100	9	19	**128**	2	1	0	**3**	**131**	0	3	0	123	2,947	5	135	0
	jerke	14	89	2	99	**190**	2	0	1	**3**	**193**	0	5	3	178	3,011	8	135	0
	bárány	15	37	1	85	**123**	0	0	4	**4**	**127**	0	1	0	108	1,043	13	117	0
	összes	16	226	12	203	**441**	4	1	5	**10**	**451**	0	9	3	409	7,001	26	387	0
Vad-disznó	kan	17	0	0	72	**72**	0	0	0	**0**	**72**	0	60	2	10	568	9	557	0
	koca	18	1	0	88	**89**	0	0	0	**0**	**89**	0	115	3	11	744	22	1,386	0
	süldő	19	3	2	230	**235**	0	0	0	**0**	**235**	0	200	6	71	1,939	64	2,192	0
	malac	20	1	0	82	**83**	0	0	0	**0**	**83**	0	107	11	10	255	5	77	0
	összes	21	5	2	472	**479**	0	0	0	**0**	**479**	0	482	22	102	3,506	100	4,212	0
Mezei nyúl		22	0	4	70	**74**					**74**	0	10	10	4		24		0
Fácán		23	67	26	1,140	**1,233**					**1,233**	0	6	6	26		586		0
Fogoly		24	0	0	0	**0**					**0**	0	0	0	0		0		0
Röptetett réce		25	0	0	0	**0**					**0**	0	0	0	0		0		0
Gépi összesen		**99**	**2,441**	**262**	**5,940**	**8,643**	**58**	**22**	**62**	**142**	**8,785**	**8**	**1,620**	**416**	**5,772**	**209,476**	**1,360**	**28,176**	**0**

VADGAZDÁLKODÁSI JELENTÉS
2020
512 - Dunazugi vadgazdálkodási tájegység

B. TÁBLA: VIZIVAD, RAGADOZÓK ÉS EGYÉB VADÁSZHATÓ FAJOK TERÍTÉKE

Megnevezés		Összes teríték (db)	Megnevezés	Összes teríték (db)
a	b	c	d	e
1	Erdei szalonka	98	Szajkó	203
2	Vetési lúd	5	Róka	987
3	Nagy lilik	21	Borz	237
4	Nyári lúd	0	Kóbor kutya	3
5	Nílusi lúd	0	Kóbor macska	15
6	Kanadai lúd	0	Házi görény	0
7	Tőkés réce	282	Nyest	5
8			Üregi nyúl	0
9	Szárcsa	2	Pézsmapocok	4
10	Balkáni gerle	681	Aranysakál	84
11	Örvös galamb	74	Nyestkutya	0
12	Dolmányos varjú	101	Mosómedve	0
13	Szarka	416		
99	Gépi összesen:	1,680	Gépi összesen:	1,538

C. TÁBLA: MESTERSÉGES VADTENYÉSZTÉS

Megnevezés		Fácán (db)	Fogoly (db)	Vadkacsa (db)
a	b	c	d	e
Vadászatra kihelyezve	1	1,325	0	0
Természetes állomány pótlására kihelyezve	2	50	0	0
Gépi összesen:	99	1,375	0	0

D. TÁBLA: VADFÖLDEK ÉS VADTAKARMÁNYOZÁS

Megnevezés		Mennyiség	
a		b	c
Művelt	vadföld (ha)	1	872
	vadlegelő (ha)	2	1,058
Felhasznált takarmányok	szálas (tonna)	3	949
	szemes (tonna)	4	1,520
	lédús (tonna)	5	448
	táp (tonna)	6	102
Gépi összesen		99	4,949

VADGAZDÁLKODÁSI JELENTÉS
2020
512 - Dunazugi vadgazdálkodási tájegység

E. TÁBLA: PÉNZÜGYI ADATOK

Me.: 1,000 Ft

Vadászati bevételek*				Vadászati kiadások*		
a		b	c	d		e
Külföldi	bérlelövés	1	34,116	Munkabér		135,843
	szolgáltatás	2	2,448	Vadgazdálkodás		269,310
Belföldi	bérlelövés	3	217,969	Vadkárok térítése	mezőgazdasági	64,237
	szolgáltatás	4	16,579		erdei	0
Élő vadból származó bevétel		5	0	Egyéb kiadások		79,784
Lőtt vadból származó bevétel		6	122,652			
Egyéb bevételek		7	436,745			
Pályázati bevétel és támogatások		8	12,790	Kiadások összesen:		**549,174**
Bevételek összesen:		9	**843,299**	A bevételek és kiadások egyenlege:		**294,125**
Gépi összesen:		99	**1,686,598**	Gépi összesen:		**1,392,473**

* A vadásztársaságoknak is a tényleges bevételeket és kiadásokat kell szerepeltetniük. A nyitó pénzkészletet és a pénzmaradványt egyetlen rovatban sem kell feltüntetni.

Tagok száma (vadásztársaságok):	347 fő	**Hivatások vadászok száma:**	81 fő

VADÁLLOMÁNYBECSLÉS ÉS VADGAZDÁLKODÁSI TERV
2021
512 - Dunazugi vadgazdálkodási tájegység

A. TÁBLA: BECSÜLT VADÁLLOMÁNY (db)

Vadállomány			Szabad területen	Zárt kertben (területen)	Összesen
a		b	c	d	e
Gímszarvas	bika	1	967	151	**1,118**
	tehén	2	1,132	122	**1,254**
	borjú	3	844	71	**915**
	összes	4	2,943	344	**3,287**
Dámszarvas	bika	5	150	162	**312**
	tehén	6	209	144	**353**
	borjú	7	159	88	**247**
	összes	8	518	394	**912**
Őz	bak	9	1,222	13	**1,235**
	suta	10	1,417	12	**1,429**
	gida	11	1,274	10	**1,284**
	összes	12	3,913	35	**3,948**
Muflon	kos	13	412	268	**680**
	jerke	14	466	146	**612**
	bárány	15	392	76	**468**
	összes	16	1,270	490	**1,760**
Vaddisznó	kan	17	397	0	**397**
	koca	18	506	0	**506**
	süldő	19	1,324	0	**1,324**
	összes	20	2,227	0	**2,227**
Mezei nyúl		21	1,266	0	**1,266**
Fácán		22	2,781	0	**2,781**
Fogoly		23	10	0	**10**
Gépi összesen:		**99**	**25,799**	**2,526**	**28,325**

B. TÁBLA: EGYÉB FAJOK ÁLLOMÁNYA (db)

Megnevezés		Létszám (db)	Megnevezés	Létszám (db)
a	b	c	d	e
1	Szarka	1,088	Róka	1,516
2	Dolmányos varjú	826	Borz	855
3	Vetési varjú	486	Nyest	719
4	Holló	893	Házi görény	363
5	Barna rétihéja	112	Nyuszt	212
6	Egerészölyv	894	Menyét	342
7	Héja	263	Aranysakál	364
99	**Gépi összesen:**	**4,562**		**4,371**

VADÁLLOMÁNYBECSLÉS ÉS VADGAZDÁLKODÁSI TERV
2021
512 - Dunazugi vadgazdálkodási tájegység

C. TÁBLA: TERVEZETT ÁLLOMÁNYSZABÁLYOZÁS, VADTELEPÍTÉS ÉS ÉRTÉKESÍTÉS

Megnevezés			Állományszabályozás						Vadtelepítés és kibocsátás		Értékesítés/ felhasználás				
			Lelövés		Befogás		Összesen				Értékesítés		Felhasználás		Élővad
			szabad	zárt	szabad	zárt	szabad	zárt	szabad	zárt	db	kg	db	kg	db
			területen						területen						
a	b	c	d	e	f	g	h	i	j	k	l	m	n	o	p
Gím-szar-vas	fiatal bika	1	190	18	0	0	**190**	**18**	0	0	183	16,360	13	1,340	0
	középkorú b.	2	139	12	0	0	**139**	**12**	0	0	135	15,005	7	810	0
	idős bika	3	64	10	0	0	**64**	**10**	0	0	71	8,410	8	640	0
	tehén	4	568	33	0	0	**568**	**33**	0	0	552	34,020	36	2,470	0
	borjú	5	515	32	0	0	**515**	**32**	0	0	489	17,402	38	1,575	0
	összes	6	1,476	105	0	0	**1,476**	**105**	0	0	1,430	91,197	102	6,835	0
Dám-szar-vas	fiatal bika	7	17	15	0	0	**17**	**15**	0	0	27	1,317	2	100	0
	középkorú b.	8	22	14	0	0	**22**	**14**	0	0	31	1,535	2	120	0
	idős bika	9	18	13	0	0	**18**	**13**	0	0	29	1,475	1	35	0
	tehén	10	91	46	0	0	**91**	**46**	0	0	119	3,459	7	231	0
	borjú	11	87	35	0	0	**87**	**35**	0	0	107	2,049	8	249	0
	összes	12	235	123	0	0	**235**	**123**	0	0	313	9,835	20	735	0
Őz	fiatal bak	13	189	0	0	0	**189**	**0**	0	0	161	2,397	15	241	0
	középkorú b.	14	208	1	0	0	**208**	**1**	0	0	177	2,858	13	202	0
	idős bak	15	122	0	0	0	**122**	**0**	0	0	108	1,767	6	95	0
	suta	16	518	1	0	0	**518**	**1**	0	0	417	5,214	62	933	0
	gida	17	515	1	0	0	**515**	**1**	0	0	422	3,516	46	408	0
	összes	18	1,552	3	0	0	**1,552**	**3**	0	0	1,285	15,752	142	1,879	0
Muflon	fiatal kos	19	29	0	0	0	**29**	**0**	0	0	26	579	3	70	0
	középkorú k.	20	49	18	2	0	**51**	**18**	0	0	56	1,354	1	30	2
	idős kos	21	46	33	0	0	**46**	**33**	0	0	53	1,368	0	0	0
	jerke	22	179	27	10	0	**189**	**27**	0	0	185	3,042	12	235	10
	bárány	23	159	15	11	0	**170**	**15**	0	0	159	1,479	11	124	11
	összes	24	462	93	23	0	**485**	**93**	0	0	479	7,822	27	459	23
Vad-disznó	kan	25	433	0	0	0	**433**	**0**	0	0	162	6,920	3	240	0
	koca	26	796	0	0	0	**796**	**0**	0	0	188	4,450	29	1,960	0
	süldő	27	1,426	0	0	0	**1,426**	**0**	0	0	487	9,245	76	2,660	0
	malac	28	867	0	0	0	**867**	**0**	0	0	219	1,410	33	495	0
	összes	29	3,522	0	0	0	**3,522**	**0**	0	0	1,056	22,025	141	5,355	0
Mezei nyúl		30	282	0	0	0	**282**	**0**	0	0	12		125		0
Fácán		31	726	0	0	0	**726**	**0**	3,250	0	35		3,221		0
Fogoly		32	200	0	0	0	**200**	**0**	200	0	0		200		0
Tenyésztett réce		33	0	0	0	0	**0**	**0**	0	0	0		0		0

VADÁLLOMÁNYBECSLÉS ÉS VADGAZDÁLKODÁSI TERV
2021
512 - Dunazugi vadgazdálkodási tájegység

D. TÁBLA: TERVEZETT MESTERSÉGES VADTENYÉSZTÉS

Megnevezés		Fácán (db)	Fogoly (db)	Vadkacsa (db)
a	b	c	d	e
Vadászatra történő tervezett kihelyezés	1	3,250	200	25
Tervezett kihelyezés természetes állomány pótlására	2	160	0	0

E. TÁBLA: TERVEZETT VADFÖLDEK ÉS VADTAKARMÁNYOZÁS

Megnevezés			Mennyiség
a		b	c
Művelésre tervezett	vadföld (ha)	1	812
	vadlegelő (ha)	2	1,292
Tervezett takarmányfelhasználás	szálas (tonna)	3	1,028
	szemes (tonna)	4	1,319
	lédús (tonna)	5	528
	táp (tonna)	6	11

F. TÁBLA: TERVEZETT VADGAZDÁLKODÁSI BERENDEZÉSEK, A VADÁLLOMÁNY LÉTSZÁMÁRA ÉS ÖSSZETÉTELÉRE VONATKOZÓ KÖZLÉSEK, EGYÉB MEGJEGYZÉSEK

VADGAZDÁLKODÁSI JELENTÉS

2020

513 - Balaton-felvidéki vadgazdálkodási tájegység

A. TÁBLA: LELÖVÉS, BEFOGÁS, VADTELEPÍTÉS ÉS ÉRTÉKESÍTÉS

Megnevezés			Lelövés (db)									Befogás (db)	Elhullás (db)		Lőtt vad értékesítés / felhasználás				Élővad
			Szabad területen				Zárt területen				Mind-összes		Összes	Ebből vad-gépjármű ütközés	Értékesítés		Felhasználás		
			Bérvadászat		Saját vadászat	Összes	Bérvadászat		Saját vadászat	Összes									
			hazai	külföldi			hazai	külföldi							db	kg	db	kg	db
a	b	c	d	e	f	g	h	i	j	k	l	m	n	o	p	q	r	s	t
Gím-szarvas	bika	1	80	29	146	**255**	0	0	0	**0**	**255**	0	8	4	191	24,366	10	1,179	0
	tehén	2	62	4	370	**436**	0	0	0	**0**	**436**	0	13	11	317	21,523	42	2,746	0
	borjú	3	39	3	355	**397**	0	0	0	**0**	**397**	0	2	1	283	12,791	65	2,778	0
	összes	4	181	36	871	**1,088**	0	0	0	**0**	**1,088**	0	23	16	791	58,680	117	6,703	0
Dám-szarvas	bika	5	3	3	3	**9**	0	0	0	**0**	**9**	0	0	0	6	330	4	260	0
	tehén	6	1	0	11	**12**	0	0	0	**0**	**12**	0	1	0	7	244	6	280	0
	borjú	7	0	0	16	**16**	0	0	0	**0**	**16**	0	0	0	11	268	5	100	0
	összes	8	4	3	30	**37**	0	0	0	**0**	**37**	0	1	0	24	842	15	640	0
Őz	bak	9	92	71	170	**333**	0	0	0	**0**	**333**	0	16	16	241	4,216	15	206	0
	suta	10	19	3	259	**281**	0	0	0	**0**	**281**	0	49	39	196	2,925	37	526	0
	gida	11	6	2	284	**292**	0	0	0	**0**	**292**	0	11	9	124	1,373	74	677	0
	összes	12	117	76	713	**906**	0	0	0	**0**	**906**	0	76	64	561	8,514	126	1,409	0
Muflon	kos	13	0	0	0	**0**	0	0	0	**0**	**0**	0	0	0	0	0	0	0	0
	jerke	14	0	0	0	**0**	0	0	0	**0**	**0**	0	0	0	0	0	0	0	0
	bárány	15	0	0	0	**0**	0	0	0	**0**	**0**	0	0	0	0	0	0	0	0
	összes	16	0	0	0	**0**	0	0	0	**0**	**0**	0	0	0	0	0	0	0	0
Vad-disznó	kan	17	3	0	41	**44**	0	0	0	**0**	**44**	1	7	7	159	12,202	1	60	1
	koca	18	7	0	22	**29**	0	0	0	**0**	**29**	3	26	20	129	8,896	14	870	3
	süldő	19	21	6	118	**145**	0	0	0	**0**	**145**	12	25	17	407	12,704	101	3,692	12
	malac	20	4	3	31	**38**	0	0	0	**0**	**38**	0	28	20	73	1,017	47	753	0
	összes	21	35	9	212	**256**	0	0	0	**0**	**256**	16	86	64	768	34,819	163	5,375	16
Mezei nyúl		22	0	0	103	**103**					**103**	0	7	7	0		10		0
Fácán		23	626	0	523	**1,149**					**1,149**	0	15	15	0		107		0
Fogoly		24	0	0	0	**0**					**0**	0	0	0	0		0		0
Röptetett réce		25	0	0	0	**0**					**0**	0	0	0	0		0		0
Gépi összesen		99	**1,300**	**248**	**4,278**	**5,826**	**0**	**0**	**0**	**0**	**5,826**	**32**	**394**	**310**	**4,288**	**205,710**	**959**	**28,254**	**32**

VADGAZDÁLKODÁSI JELENTÉS
2020
513 - Balaton-felvidéki vadgazdálkodási tájegység

B. TÁBLA: VIZIVAD, RAGADOZÓK ÉS EGYÉB VADÁSZHATÓ FAJOK TERÍTÉKE

Megnevezés		Összes teríték (db)	Megnevezés	Összes teríték (db)
a	b	c	d	e
1	Erdei szalonka	44	Szajkó	225
2	Vetési lúd	4	Róka	1,255
3	Nagy lilik	16	Borz	111
4	Nyári lúd	4	Kóbor kutya	5
5	Nílusi lúd	0	Kóbor macska	18
6	Kanadai lúd	0	Házi görény	0
7	Tőkés réce	119	Nyest	10
8			Üregi nyúl	0
9	Szárcsa	0	Pézsmapocok	0
10	Balkáni gerle	103	Aranysakál	54
11	Örvös galamb	6	Nyestkutya	1
12	Dolmányos varjú	385	Mosómedve	0
13	Szarka	323		
99	Gépi összesen:	1,004	Gépi összesen:	1,679

C. TÁBLA: MESTERSÉGES VADTENYÉSZTÉS

Megnevezés		Fácán (db)	Fogoly (db)	Vadkacsa (db)
a	b	c	d	e
Vadászatra kihelyezve	1	2,370	0	0
Természetes állomány pótlására kihelyezve	2	150	0	0
Gépi összesen:	99	2,520	0	0

D. TÁBLA: VADFÖLDEK ÉS VADTAKARMÁNYOZÁS

Megnevezés		Mennyiség	
a		b	c
Művelt	vadföld (ha)	1	204
	vadlegelő (ha)	2	226
Felhasznált takarmányok	szálas (tonna)	3	132
	szemes (tonna)	4	725
	lédús (tonna)	5	181
	táp (tonna)	6	6
Gépi összesen		99	1,474

VADGAZDÁLKODÁSI JELENTÉS
2020
513 - Balaton-felvidéki vadgazdálkodási tájegység

E. TÁBLA: PÉNZÜGYI ADATOK

Me.: 1,000 Ft

Vadászati bevételek*				Vadászati kiadások*		
a		b	c	d		e
Külföldi	bérlelövés	1	27,302	Munkabér		69,781
	szolgáltatás	2	375	Vadgazdálkodás		106,963
Belföldi	bérlelövés	3	41,154	Vadkárok térítése	mezőgazdasági	23,556
	szolgáltatás	4	3,726		erdei	495
Élő vadból származó bevétel		5	0	Egyéb kiadások		54,605
Lőtt vadból származó bevétel		6	75,985			
Egyéb bevételek		7	139,533			
Pályázati bevétel és támogatások		8	3,795	Kiadások összesen:		**255,400**
Bevételek összesen:		9	**291,870**	A bevételek és kiadások egyenlege:		**36,470**
Gépi összesen:		99	**583,740**	Gépi összesen:		**547,270**

* A vadásztársaságoknak is a tényleges bevételeket és kiadásokat kell szerepeltetniük. A nyitó pénzkészletet és a pénzmaradványt egyetlen rovatban sem kell feltüntetni.

Tagok száma (vadásztársaságok):	345 fő	**Hivatások vadászok száma:**	31 fő

VADÁLLOMÁNYBECSLÉS ÉS VADGAZDÁLKODÁSI TERV
2021
513 - Balaton-felvidéki vadgazdálkodási tájegység

A. TÁBLA: BECSÜLT VADÁLLOMÁNY (db)

Vadállomány			Szabad területen	Zárt kertben (területen)	Összesen
a		b	c	d	e
Gímszarvas	bika	1	551	0	**551**
	tehén	2	519	0	**519**
	borjú	3	403	0	**403**
	összes	4	1,473	0	**1,473**
Dámszarvas	bika	5	29	0	**29**
	tehén	6	33	0	**33**
	borjú	7	30	0	**30**
	összes	8	92	0	**92**
Őz	bak	9	752	0	**752**
	suta	10	743	0	**743**
	gida	11	616	0	**616**
	összes	12	2,111	0	**2,111**
Muflon	kos	13	0	0	**0**
	jerke	14	0	0	**0**
	bárány	15	0	0	**0**
	összes	16	0	0	**0**
Vaddisznó	kan	17	188	0	**188**
	koca	18	208	0	**208**
	süldő	19	555	0	**555**
	összes	20	951	0	**951**
Mezei nyúl		21	2,208	0	**2,208**
Fácán		22	3,692	0	**3,692**
Fogoly		23	32	0	**32**
Gépi összesen:		**99**	**15,186**	**0**	**15,186**

B. TÁBLA: EGYÉB FAJOK ÁLLOMÁNYA (db)

Megnevezés		Létszám (db)	Megnevezés	Létszám (db)
a	b	c	d	e
1	Szarka	949	Róka	1,128
2	Dolmányos varjú	1,386	Borz	446
3	Vetési varjú	2,297	Nyest	477
4	Holló	382	Házi görény	193
5	Barna rétihéja	151	Nyuszt	134
6	Egerészölyv	600	Menyét	262
7	Héja	180	Aranysakál	195
99	**Gépi összesen:**	**5,945**		**2,835**

VADÁLLOMÁNYBECSLÉS ÉS VADGAZDÁLKODÁSI TERV
2021
513 - Balaton-felvidéki vadgazdálkodási tájegység

C. TÁBLA: TERVEZETT ÁLLOMÁNYSZABÁLYOZÁS, VADTELEPÍTÉS ÉS ÉRTÉKESÍTÉS

Megnevezés			Állományszabályozás						Vadtelepítés és kibocsátás		Értékesítés/ felhasználás				
			Lelövés		Befogás		Összesen				Értékesítés		Felhasználás		Élővad
			szabad	zárt	szabad	zárt	szabad	zárt	szabad	zárt	db	kg	db	kg	db
			területen						területen						
a	b	c	d	e	f	g	h	i	j	k	l	m	n	o	p
Gím-szar-vas	fiatal bika	1	165	0	0	0	**165**	**0**	0	0	50	2,935	1	100	0
	középkorú b.	2	81	0	0	0	**81**	**0**	0	0	31	2,120	0	0	0
	idős bika	3	27	0	0	0	**27**	**0**	0	0	11	715	0	0	0
	tehén	4	362	0	0	0	**362**	**0**	0	0	104	4,290	2	160	0
	borjú	5	344	0	0	0	**344**	**0**	0	0	75	1,400	31	1,370	0
	összes	6	979	0	0	0	**979**	**0**	0	0	271	11,460	34	1,630	0
Dám-szar-vas	fiatal bika	7	4	0	0	0	**4**	**0**	0	0	0	0	0	0	0
	középkorú b.	8	6	0	0	0	**6**	**0**	0	0	0	0	0	0	0
	idős bika	9	3	0	0	0	**3**	**0**	0	0	0	0	0	0	0
	tehén	10	18	0	0	0	**18**	**0**	0	0	0	0	0	0	0
	borjú	11	16	0	0	0	**16**	**0**	0	0	0	0	0	0	0
	összes	12	47	0	0	0	**47**	**0**	0	0	0	0	0	0	0
Őz	fiatal bak	13	165	0	0	0	**165**	**0**	0	0	42	276	1	12	0
	középkorú b.	14	108	0	0	0	**108**	**0**	0	0	29	235	0	0	0
	idős bak	15	42	0	0	0	**42**	**0**	0	0	17	126	0	0	0
	suta	16	317	0	0	0	**317**	**0**	0	0	78	630	7	100	0
	gida	17	291	0	0	0	**291**	**0**	0	0	78	345	6	60	0
	összes	18	923	0	0	0	**923**	**0**	0	0	244	1,612	14	172	0
Muflon	fiatal kos	19	0	0	0	0	**0**	**0**	0	0	0	0	0	0	0
	középkorú k.	20	0	0	0	0	**0**	**0**	0	0	0	0	0	0	0
	idős kos	21	0	0	0	0	**0**	**0**	0	0	0	0	0	0	0
	jerke	22	0	0	0	0	**0**	**0**	0	0	0	0	0	0	0
	bárány	23	0	0	0	0	**0**	**0**	0	0	0	0	0	0	0
	összes	24	0	0	0	0	**0**	**0**	0	0	0	0	0	0	0
Vad-disznó	kan	25	0	0	0	0	**0**	**0**	0	0	0	0	0	0	0
	koca	26	0	0	0	0	**0**	**0**	0	0	0	0	0	0	0
	süldő	27	0	0	0	0	**0**	**0**	0	0	0	0	0	0	0
	malac	28	0	0	0	0	**0**	**0**	0	0	0	0	0	0	0
	összes	29	0	0	0	0	**0**	**0**	0	0	0	0	0	0	0
Mezei nyúl		30	140	0	0	0	**140**	**0**	0	0	20		40		0
Fácán		31	1,855	0	0	0	**1,855**	**0**	2,650	0	50		460		0
Fogoly		32	0	0	0	0	**0**	**0**	500	0	0		0		0
Tenyésztett réce		33	0	0	0	0	**0**	**0**	0	0	0		0		0

VADÁLLOMÁNYBECSLÉS ÉS VADGAZDÁLKODÁSI TERV
2021
513 - Balaton-felvidéki vadgazdálkodási tájegység

D. TÁBLA: TERVEZETT MESTERSÉGES VADTENYÉSZTÉS

Megnevezés		Fácán (db)	Fogoly (db)	Vadkacsa (db)
a	b	c	d	e
Vadászatra történő tervezett kihelyezés	1	2,720	500	0
Tervezett kihelyezés természetes állomány pótlására	2	300	50	0

E. TÁBLA: TERVEZETT VADFÖLDEK ÉS VADTAKARMÁNYOZÁS

Megnevezés		Mennyiség	
a		b	c
Művelésre tervezett	vadföld (ha)	1	207
	vadlegelő (ha)	2	279
Tervezett takarmányfelhasználás	szálas (tonna)	3	111
	szemes (tonna)	4	676
	lédús (tonna)	5	294
	táp (tonna)	6	10

F. TÁBLA: TERVEZETT VADGAZDÁLKODÁSI BERENDEZÉSEK, A VADÁLLOMÁNY LÉTSZÁMÁRA ÉS ÖSSZETÉTELÉRE VONATKOZÓ KÖZLÉSEK, EGYÉB MEGJEGYZÉSEK

VADGAZDÁLKODÁSI JELENTÉS
2020
Országos összesítés

A. TÁBLA: LELÖVÉS, BEFOGÁS, VADTELEPÍTÉS ÉS ÉRTÉKESÍTÉS

Megnevezés			Lelövés (db)									Befogás (db)	Elhullás (db)		Lőtt vad értékesítés / felhasználás				Élővad
			Szabad területen				Zárt területen				Mind-összes		Összes	Ebből vad-gépjármű ütközés	Értékesítés		Felhasználás		
			Bérvadászat		Saját vadászat	Összes	Bérvadászat		Saját vadászat	Összes									
			hazai	külföldi			hazai	külföldi							db	kg	db	kg	db
a	b	c	d	e	f	g	h	i	j	k	l	m	n	o	p	q	r	s	t
Gím-szarvas	bika	1	3,470	2,402	9,554	**15,426**	178	22	32	**232**	**15,658**	4	692	279	14,153	1,777,077	895	98,151	4
	tehén	2	5,371	1,223	18,356	**24,950**	130	8	117	**255**	**25,205**	16	565	304	20,151	1,453,212	4,119	290,674	16
	borjú	3	4,490	889	19,194	**24,573**	144	10	51	**205**	**24,778**	0	428	154	18,543	825,639	5,252	229,175	0
	összes	4	13,331	4,514	47,104	**64,949**	452	40	200	**692**	**65,641**	20	1,685	737	52,847	4,055,928	10,266	618,000	20
Dám-szarvas	bika	5	1,421	364	2,167	**3,952**	277	25	38	**340**	**4,292**	0	236	63	3,420	185,297	539	27,983	5
	tehén	6	1,955	471	3,618	**6,044**	282	53	209	**544**	**6,588**	0	144	60	5,034	160,023	1,169	38,935	10
	borjú	7	1,558	272	3,856	**5,686**	234	37	103	**374**	**6,060**	0	121	39	4,203	76,650	1,506	31,436	5
	összes	8	4,934	1,107	9,641	**15,682**	793	115	350	**1,258**	**16,940**	0	501	162	12,657	421,970	3,214	98,354	20
Őz	bak	9	13,712	9,039	18,520	**41,271**	28	11	10	**49**	**41,320**	6	2,755	1,424	31,263	500,196	9,799	151,697	0
	suta	10	5,316	600	28,657	**34,573**	11	7	23	**41**	**34,614**	14	4,662	2,510	22,284	318,219	11,954	167,462	0
	gida	11	4,707	435	27,611	**32,753**	5	2	14	**21**	**32,774**	5	4,279	1,087	16,993	168,931	14,984	146,727	31
	összes	12	23,735	10,074	74,788	**108,597**	44	20	47	**111**	**108,708**	25	11,696	5,021	70,540	987,346	36,737	465,886	31
Muflon	kos	13	448	79	295	**822**	136	15	14	**165**	**987**	1	115	12	1,047	19,990	308	6,389	4
	jerke	14	449	51	782	**1,282**	92	1	37	**130**	**1,412**	5	129	29	1,308	19,624	302	5,315	10
	bárány	15	309	14	763	**1,086**	51	1	22	**74**	**1,160**	0	168	13	897	9,014	378	3,982	0
	összes	16	1,206	144	1,840	**3,190**	279	17	73	**369**	**3,559**	6	412	54	3,252	48,628	988	15,686	14
Vad-disznó	kan	17	497	48	5,633	**6,178**	446	36	67	**549**	**6,727**	65	1,153	90	16,036	820,259	860	61,655	14
	koca	18	798	85	5,773	**6,656**	381	32	46	**459**	**7,115**	149	1,795	104	16,033	899,525	1,951	124,077	13
	süldő	19	1,266	131	10,744	**12,141**	502	34	114	**650**	**12,791**	1,762	2,491	143	21,646	689,473	7,345	258,705	35
	malac	20	403	39	4,294	**4,736**	49	2	30	**81**	**4,817**	370	1,141	79	6,864	88,878	3,881	58,123	3
	összes	21	2,964	303	26,444	**29,711**	1,378	104	257	**1,739**	**31,450**	2,346	6,580	416	60,579	2,498,135	14,037	502,560	65
Mezei nyúl		22	13,935	2,049	60,001	**75,985**					**75,985**	27,890	17,461	5,907	10,684		47,449		25,990
Fácán		23	126,982	15,649	249,247	**391,878**					**391,878**	614	24,790	5,129	67,149		222,229		36,673
Fogoly		24	2,634	0	922	**3,556**					**3,556**	0	604	117	423		2,314		0
Röptetett réce		25	32,952	6,125	13,501	**52,578**					**52,578**	200	2,199	21	14,832		24,915		200
Gépi összesen		**99**	**268,843**	**56,107**	**643,305**	**968,255**	**5,892**	**592**	**1,854**	**8,338**	**976,593**	**33,498**	**86,802**	**23,954**	**492,838**	**16,024,014**	**427,391**	**3,400,972**	**63,163**

VADGAZDÁLKODÁSI JELENTÉS
2020
Országos összesítés

B. TÁBLA: VIZIVAD, RAGADOZÓK ÉS EGYÉB VADÁSZHATÓ FAJOK TERÍTÉKE

Megnevezés		Összes teríték (db)	Megnevezés	Összes teríték (db)
a	b	c	d	e
1	Erdei szalonka	2,551	Szajkó	16,212
2	Vetési lúd	596	Róka	89,439
3	Nagy lilik	10,152	Borz	16,464
4	Nyári lúd	1,779	Kóbor kutya	2,185
5	Nílusi lúd	2	Kóbor macska	4,186
6	Kanadai lúd	0	Házi görény	235
7	Tőkés réce	21,888	Nyest	1,755
8			Üregi nyúl	828
9	Szárcsa	131	Pézsmapocok	21
10	Balkáni gerle	44,929	Aranysakál	12,126
11	Örvös galamb	10,453	Nyestkutya	31
12	Dolmányos varjú	33,234	Mosómedve	20
13	Szarka	53,375		
99	Gépi összesen:	179,090	Gépi összesen:	143,502

C. TÁBLA: MESTERSÉGES VADTENYÉSZTÉS

Megnevezés		Fácán (db)	Fogoly (db)	Vadkacsa (db)
a	b	c	d	e
Vadászatra kihelyezve	1	475,860	11,237	86,295
Természetes állomány pótlására kihelyezve	2	100,038	6,411	500
Gépi összesen:	99	575,898	17,648	86,795

D. TÁBLA: VADFÖLDEK ÉS VADTAKARMÁNYOZÁS

Megnevezés		Mennyiség	
a		b	c
Művelt	vadföld (ha)	1	22,811
	vadlegelő (ha)	2	30,420
Felhasznált takarmányok	szálas (tonna)	3	16,483
	szemes (tonna)	4	67,636
	lédús (tonna)	5	44,206
	táp (tonna)	6	3,077
Gépi összesen		99	184,633

VADGAZDÁLKODÁSI JELENTÉS
2020
Országos összesítés

E. TÁBLA: PÉNZÜGYI ADATOK

Me.: 1,000 Ft

Vadászati bevételek*				Vadászati kiadások*		
a		b	c	d		e
Külföldi	bérlelövés	1	3,150,428	Munkabér		8,294,426
	szolgáltatás	2	547,061	Vadgazdálkodás		10,357,033
Belföldi	bérlelövés	3	5,325,596	Vadkárok térítése	mezőgazdasági	2,468,805
	szolgáltatás	4	1,781,499		erdei	71,908
Élő vadból származó bevétel		5	869,401	Egyéb kiadások		5,433,283
Lőtt vadból származó bevétel		6	5,760,337			
Egyéb bevételek		7	10,162,358			
Pályázati bevétel és támogatások		8	2,419,782	Kiadások összesen:		**26,625,455**
Bevételek összesen:		9	**30,016,462**	A bevételek és kiadások egyenlege:		**3,391,007**
Gépi összesen:		99	**60,032,924**	Gépi összesen:		**56,641,917**

* A vadásztársaságoknak is a tényleges bevételeket és kiadásokat kell szerepeltetniük. A nyitó pénzkészletet és a pénzmaradványt egyetlen rovatban sem kell feltüntetni.

Tagok száma (vadásztársaságok):	30482 fő	**Hivatások vadászok száma:**	2771 fő

VADÁLLOMÁNYBECSLÉS ÉS VADGAZDÁLKODÁSI TERV
2021
Országos összesítés

A. TÁBLA: BECSÜLT VADÁLLOMÁNY (db)

Vadállomány			Szabad területen	Zárt kertben (területen)	Összesen
a		b	c	d	e
Gímszarvas	bika	1	39,611	2,062	**41,673**
	tehén	2	41,606	2,063	**43,669**
	borjú	3	31,240	1,009	**32,249**
	összes	4	112,457	5,134	**117,591**
Dámszarvas	bika	5	11,211	2,878	**14,089**
	tehén	6	12,730	2,812	**15,542**
	borjú	7	8,991	1,413	**10,404**
	összes	8	32,932	7,103	**40,035**
Őz	bak	9	129,903	307	**130,210**
	suta	10	140,505	355	**140,860**
	gida	11	102,983	188	**103,171**
	összes	12	373,391	850	**374,241**
Muflon	kos	13	2,673	1,279	**3,952**
	jerke	14	3,078	1,307	**4,385**
	bárány	15	2,527	853	**3,380**
	összes	16	8,278	3,439	**11,717**
Vaddisznó	kan	17	11,678	1,929	**13,607**
	koca	18	15,670	1,690	**17,360**
	süldő	19	31,210	2,311	**33,521**
	összes	20	58,558	5,930	**64,488**
Mezei nyúl		21	483,402	225	**483,627**
Fácán		22	607,619	6,717	**614,336**
Fogoly		23	10,875	10	**10,885**
Gépi összesen:		**99**	**2,273,128**	**51,864**	**2,324,992**

B. TÁBLA: EGYÉB FAJOK ÁLLOMÁNYA (db)

Megnevezés		Létszám (db)	Megnevezés	Létszám (db)
a	b	c	d	e
1	Szarka	66,477	Róka	60,527
2	Dolmányos varjú	80,491	Borz	35,455
3	Vetési varjú	152,171	Nyest	34,438
4	Holló	58,869	Házi görény	21,568
5	Barna rétihéja	30,556	Nyuszt	14,430
6	Egerészölyv	90,098	Menyét	37,213
7	Héja	18,569	Aranysakál	15,356
99	**Gépi összesen:**	**497,231**		**218,987**

VADÁLLOMÁNYBECSLÉS ÉS VADGAZDÁLKODÁSI TERV
2021
Országos összesítés

C. TÁBLA: TERVEZETT ÁLLOMÁNYSZABÁLYOZÁS, VADTELEPÍTÉS ÉS ÉRTÉKESÍTÉS

Megnevezés			Állományszabályozás						Vadtelepítés és kibocsátás		Értékesítés/ felhasználás				
			Lelövés		Befogás		Összesen				Értékesítés		Felhasználás		Élővad
			szabad	zárt	szabad	zárt	szabad	zárt	szabad	zárt	db	kg	db	kg	db
			területen						területen						
a	b	c	d	e	f	g	h	i	j	k	l	m	n	o	p
Gím-szar-vas	fiatal bika	1	10,123	225	0	0	**10,123**	**225**	0	0	7,737	811,603	735	57,764	300
	középkorú b.	2	5,901	192	0	0	**5,901**	**192**	0	21	5,441	681,512	269	16,179	0
	idős bika	3	2,127	138	0	0	**2,127**	**138**	0	0	1,894	273,518	30	3,196	0
	tehén	4	24,670	693	0	0	**24,670**	**693**	0	10	16,852	1,230,202	3,134	223,789	750
	borjú	5	22,304	586	0	0	**22,304**	**586**	0	0	13,631	583,485	4,844	209,786	400
	összes	6	65,125	1,834	0	0	**65,125**	**1,834**	0	31	45,555	3,580,320	9,012	510,714	1,450
Dám-szar-vas	fiatal bika	7	1,942	195	5	1	**1,947**	**196**	0	20	1,618	71,948	348	17,245	15
	középkorú b.	8	1,706	207	5	0	**1,711**	**207**	0	6	1,573	84,871	157	9,745	5
	idős bika	9	871	187	0	1	**871**	**188**	0	0	958	56,982	36	2,345	0
	tehén	10	5,569	822	10	12	**5,579**	**834**	0	55	4,479	145,695	1,042	37,028	53
	borjú	11	5,294	613	15	3	**5,309**	**616**	0	35	3,555	70,005	1,633	35,822	52
	összes	12	15,382	2,024	35	17	**15,417**	**2,041**	0	116	12,183	429,501	3,216	102,185	125
Őz	fiatal bak	13	18,170	68	0	0	**18,170**	**68**	15	180	13,794	204,619	3,109	43,936	0
	középkorú b.	14	15,392	64	0	0	**15,392**	**64**	20	280	13,001	208,607	1,693	27,192	0
	idős bak	15	9,468	42	0	0	**9,468**	**42**	15	240	8,328	143,811	758	12,782	0
	suta	16	37,989	146	0	0	**37,989**	**146**	50	600	26,789	388,723	8,072	117,502	0
	gida	17	36,217	131	0	0	**36,217**	**131**	30	300	21,766	217,842	11,710	130,619	1
	összes	18	117,236	451	0	0	**117,236**	**451**	130	1,600	83,678	1,163,602	25,342	332,031	1
Muflon	fiatal kos	19	247	80	0	0	**247**	**80**	1	6	239	5,270	44	946	0
	középkorú k.	20	562	151	2	0	**564**	**151**	1	1	574	13,287	42	1,220	2
	idős kos	21	279	182	0	0	**279**	**182**	0	0	348	9,205	23	870	0
	jerke	22	1,355	484	10	0	**1,365**	**484**	4	14	1,140	20,426	182	3,444	12
	bárány	23	1,272	466	11	0	**1,283**	**466**	4	4	1,007	11,355	274	2,965	13
	összes	24	3,715	1,363	23	0	**3,738**	**1,363**	10	25	3,308	59,543	565	9,445	27
Vad-disznó	kan	25	8,101	992	61	0	**8,162**	**992**	0	490	6,077	444,887	362	13,985	0
	koca	26	11,726	803	178	0	**11,904**	**803**	0	230	7,460	480,314	1,149	64,340	0
	süldő	27	19,216	1,742	928	0	**20,144**	**1,742**	0	1,145	12,358	402,332	4,030	141,503	0
	malac	28	9,671	323	146	0	**9,817**	**323**	0	25	3,619	52,741	3,123	46,238	0
	összes	29	48,714	3,860	1,313	0	**50,027**	**3,860**	0	1,890	29,514	1,380,274	8,664	266,066	0
Mezei nyúl		30	109,742	1,941	41,623	300	**151,365**	**2,241**	150	0	32,853		68,437		42,196
Fácán		31	485,140	24,760	28	1,914	**485,168**	**26,674**	661,580	33,850	183,266		331,963		17,200
Fogoly		32	11,512	4,100	0	0	**11,512**	**4,100**	31,264	3,524	8,520		8,087		0
Tenyésztett réce		33	77,234	13,600	0	0	**77,234**	**13,600**	70,900	12,000	48,130		35,084		0

VADÁLLOMÁNYBECSLÉS ÉS VADGAZDÁLKODÁSI TERV
2021
Országos összesítés

D. TÁBLA: TERVEZETT MESTERSÉGES VADTENYÉSZTÉS

Megnevezés		Fácán (db)	Fogoly (db)	Vadkacsa (db)
a	b	c	d	e
Vadászatra történő tervezett kihelyezés	1	697,960	32,526	114,425
Tervezett kihelyezés természetes állomány pótlására	2	117,045	9,714	900

E. TÁBLA: TERVEZETT VADFÖLDEK ÉS VADTAKARMÁNYOZÁS

Megnevezés		Mennyiség	
a		b	c
Művelésre tervezett	vadföld (ha)	1	24,011
	vadlegelő (ha)	2	34,043
Tervezett takarmányfelhasználás	szálas (tonna)	3	21,202
	szemes (tonna)	4	74,505
	lédús (tonna)	5	50,686
	táp (tonna)	6	4,237

F. TÁBLA: TERVEZETT VADGAZDÁLKODÁSI BERENDEZÉSEK, A VADÁLLOMÁNY LÉTSZÁMÁRA ÉS ÖSSZETÉTELÉRE VONATKOZÓ KÖZLÉSEK, EGYÉB MEGJEGYZÉSEK

Térképek

Országos Vadgazdálkodási Adattár

* Gödöllő *

Vadgazdálkodás

(2020/2021. vadászati év)

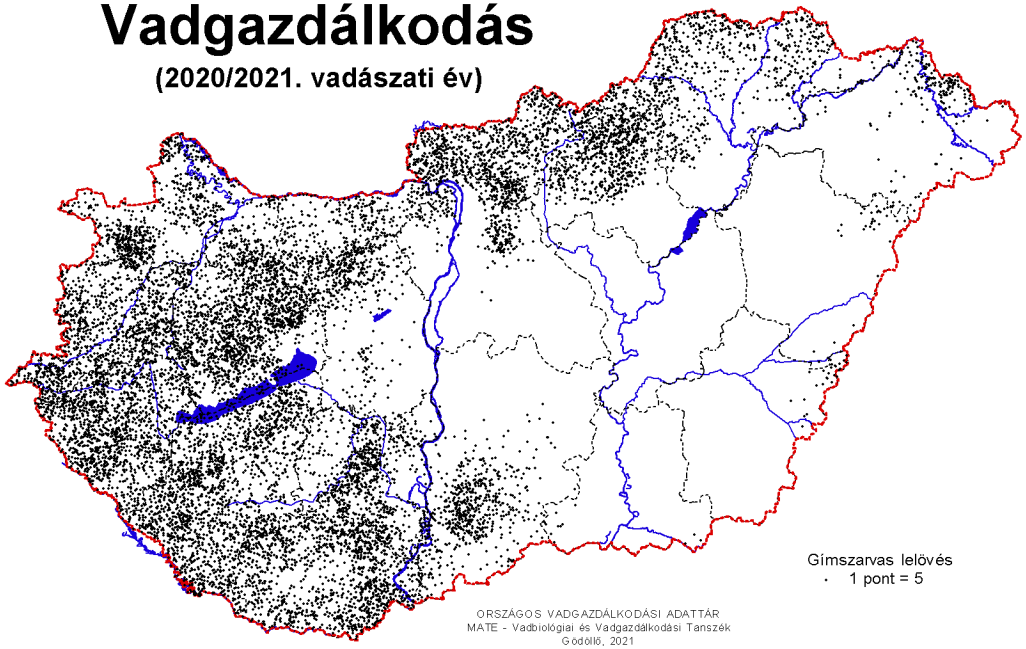

Vadgazdálkodás

(2020/2021. vadászati év)

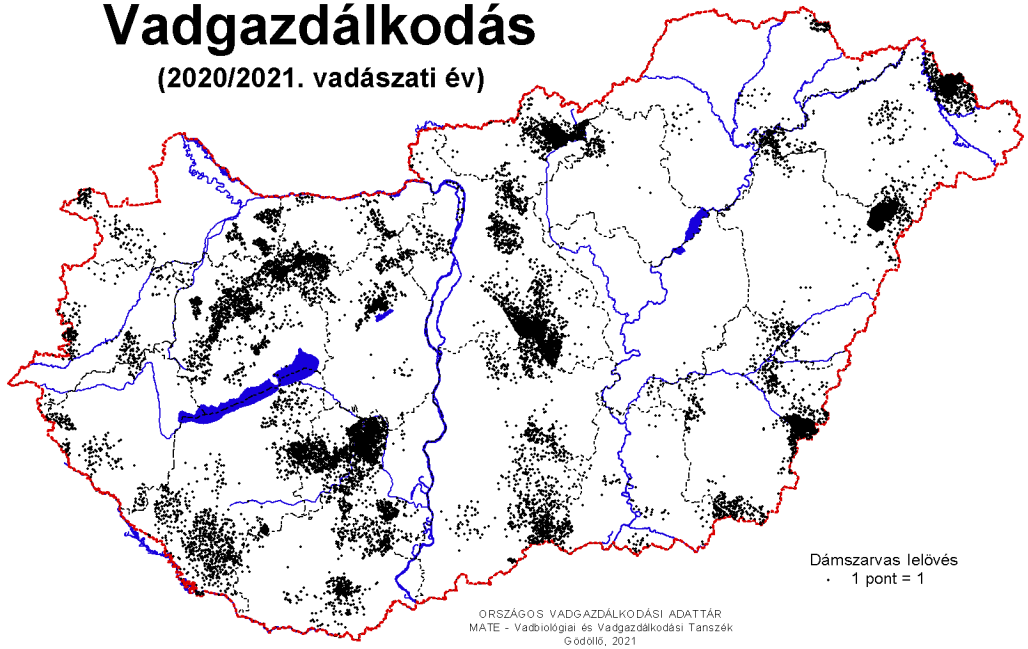

Vadállomány

(2021. tavasz)

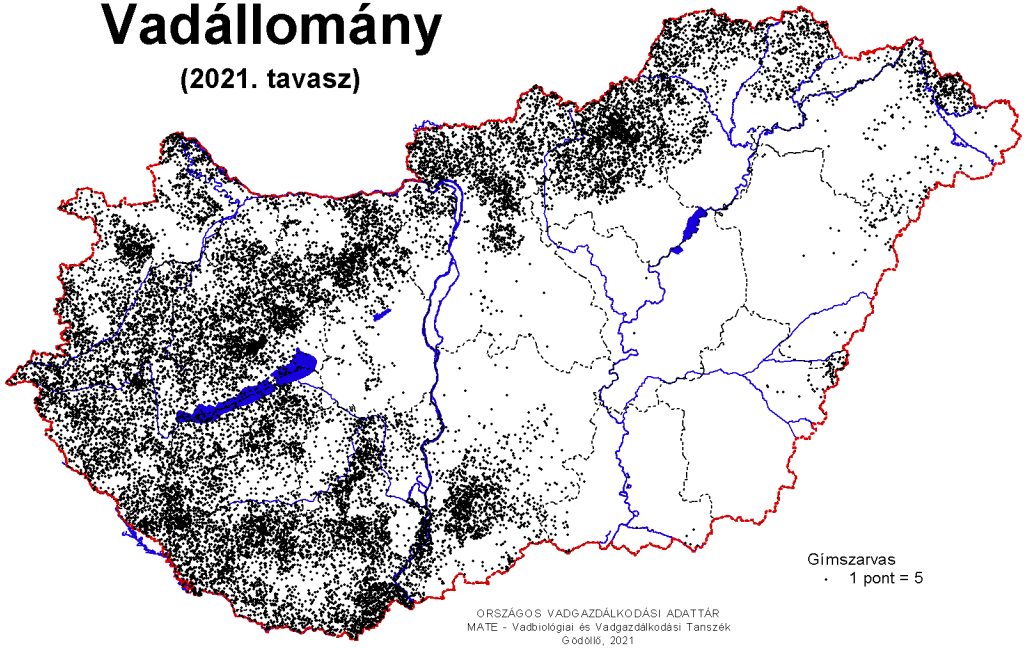

Vadállomány

(2021. tavasz)

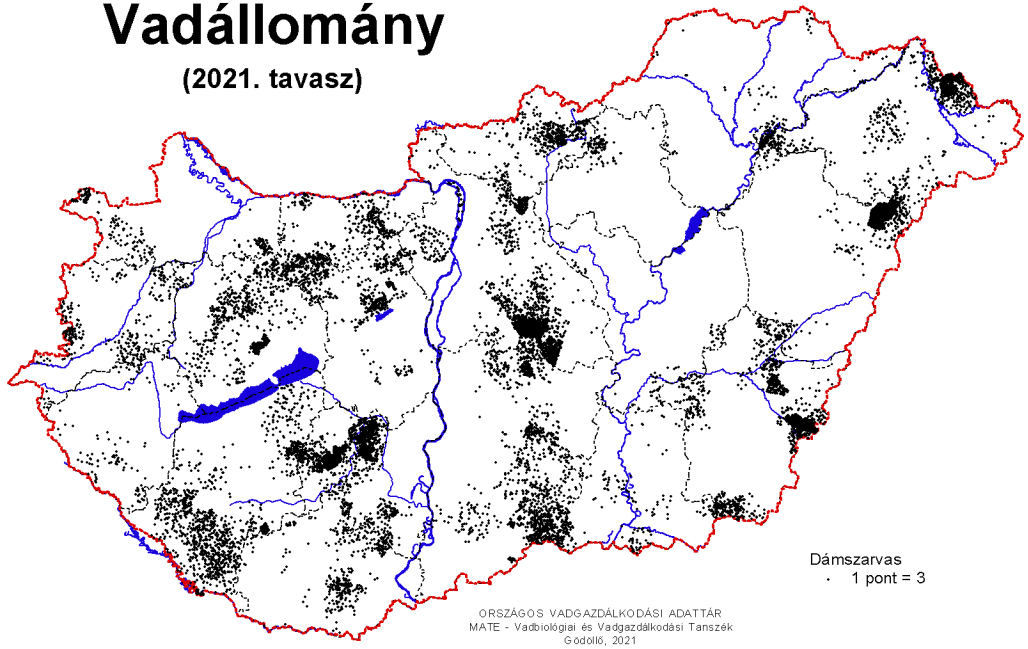

Trófeabírálat

(2020/2021. vadászati év)

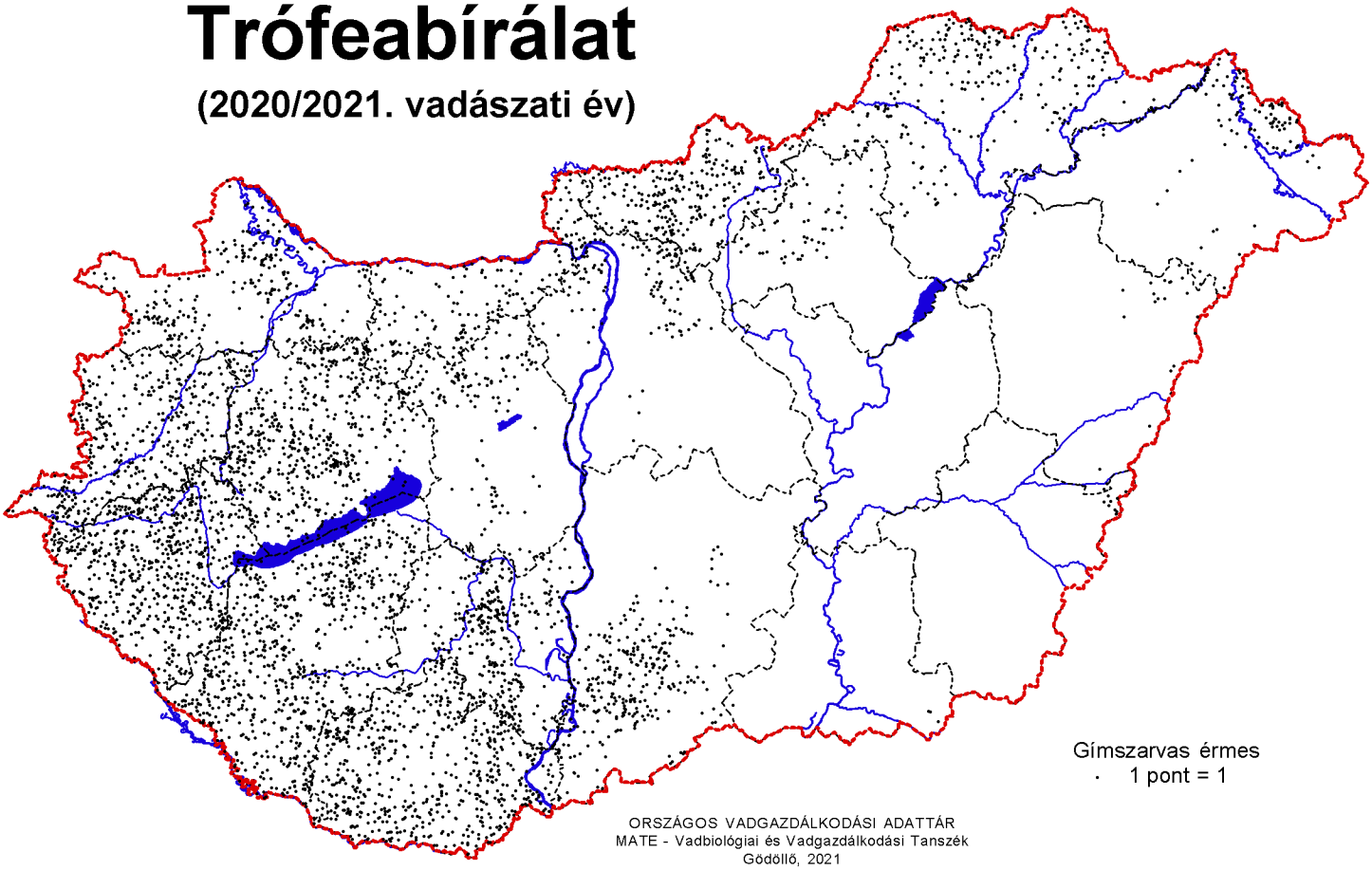

Trófeabírálat

(2020/2021. vadászati év)

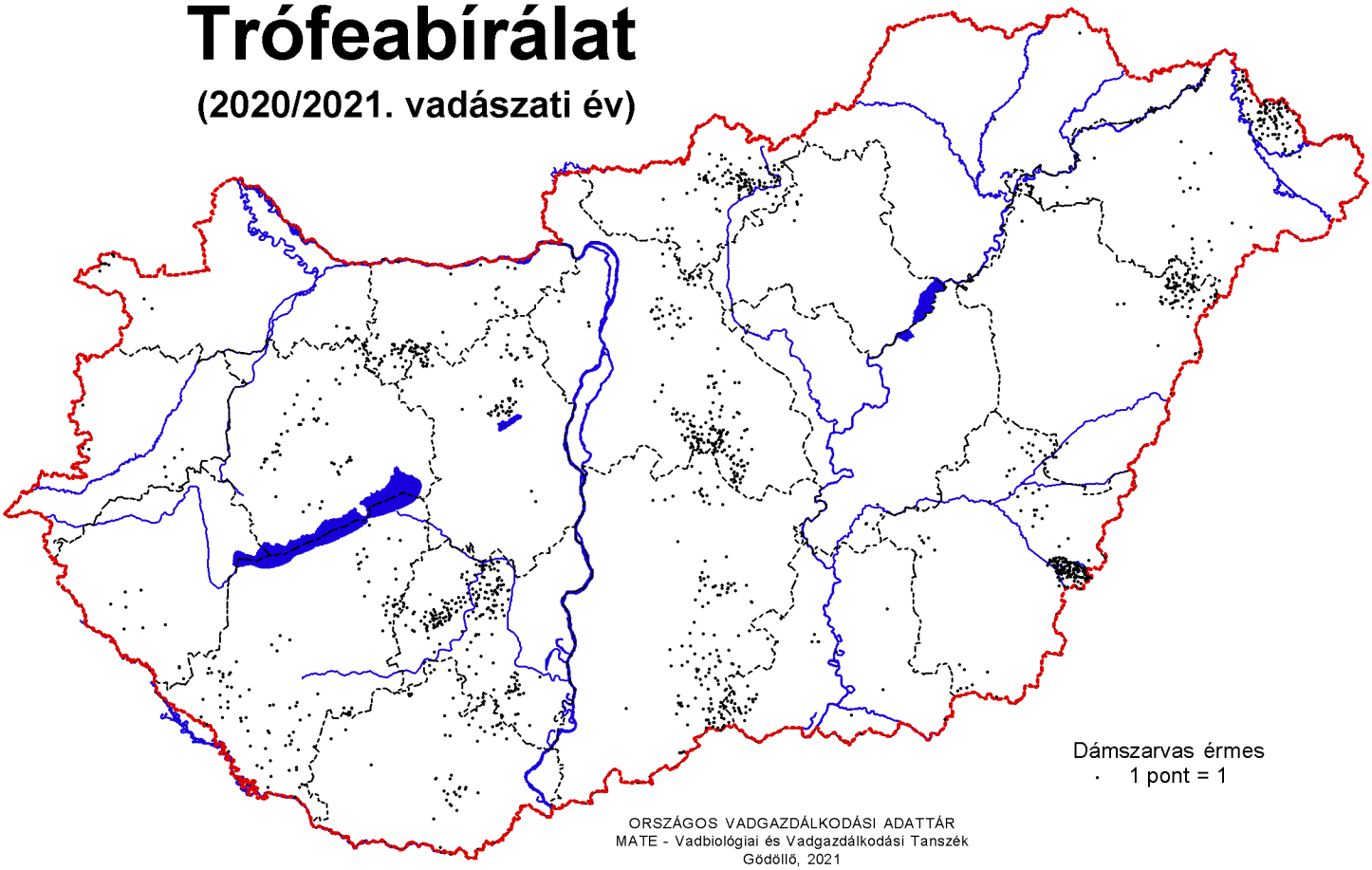

Vadgazdálkodás

(2020/2021. vadászati év)

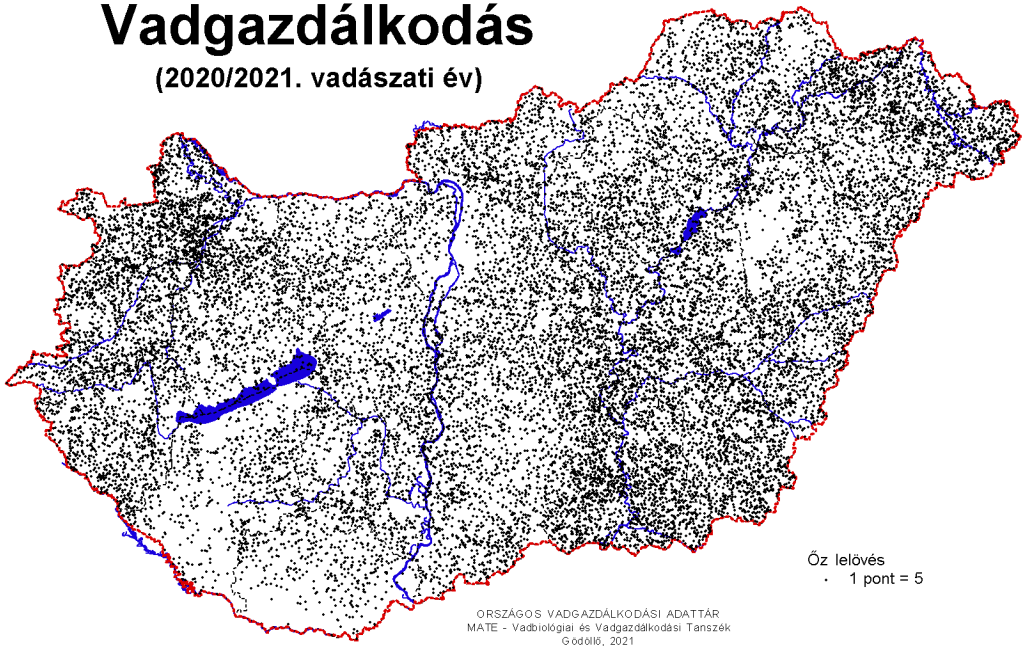

Vadgazdálkodás

(2020/2021. vadászati év)

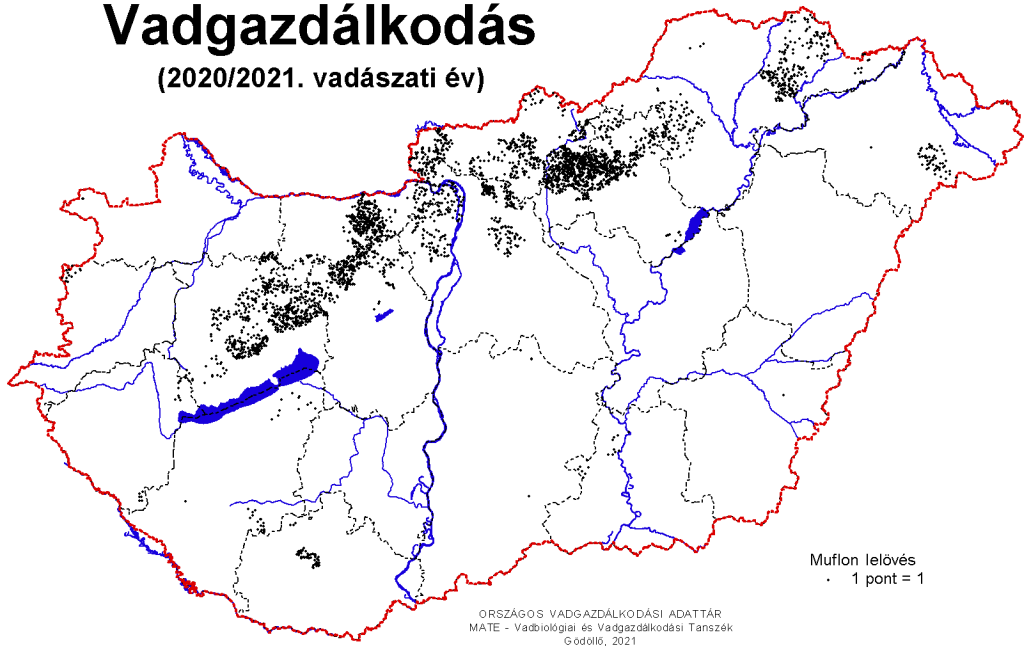

Vadállomány

(2021. tavasz)

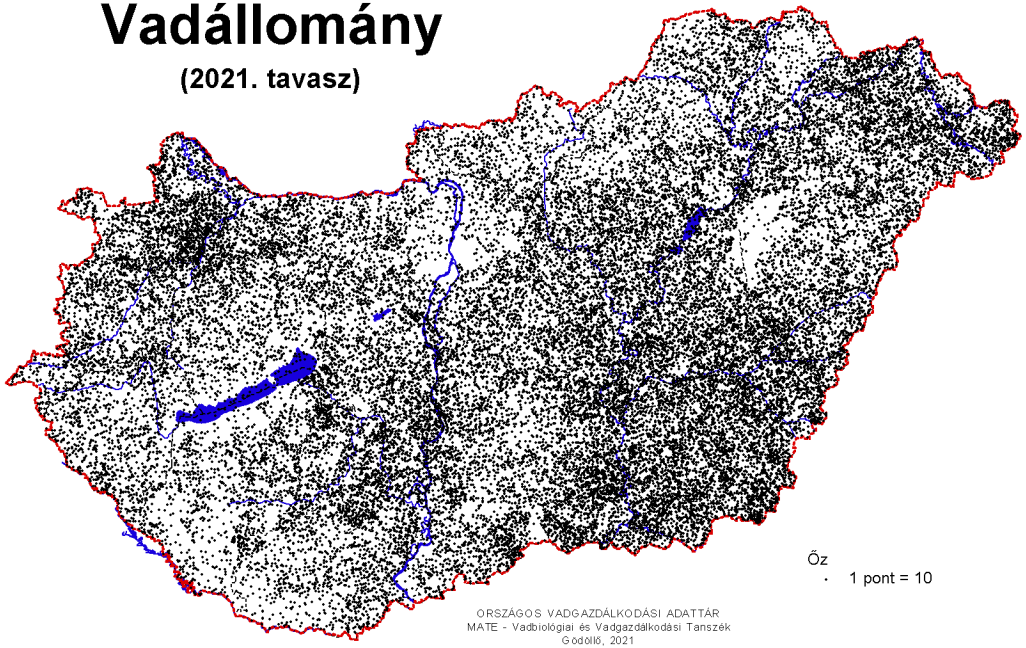

Vadállomány

(2021. tavasz)

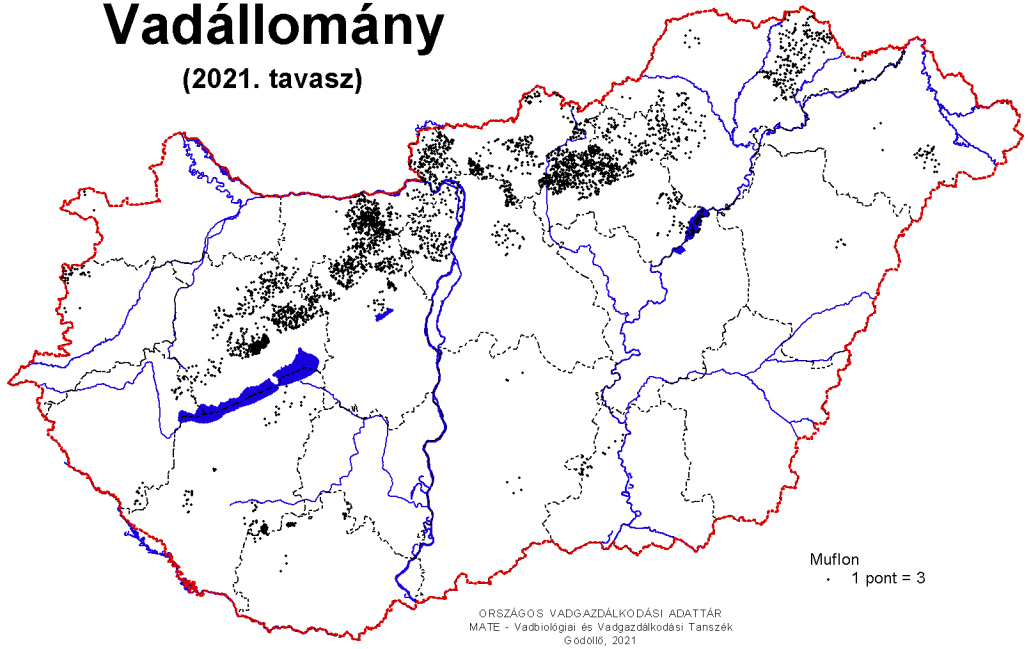

Trófeabírálat

(2020/2021. vadászati év)

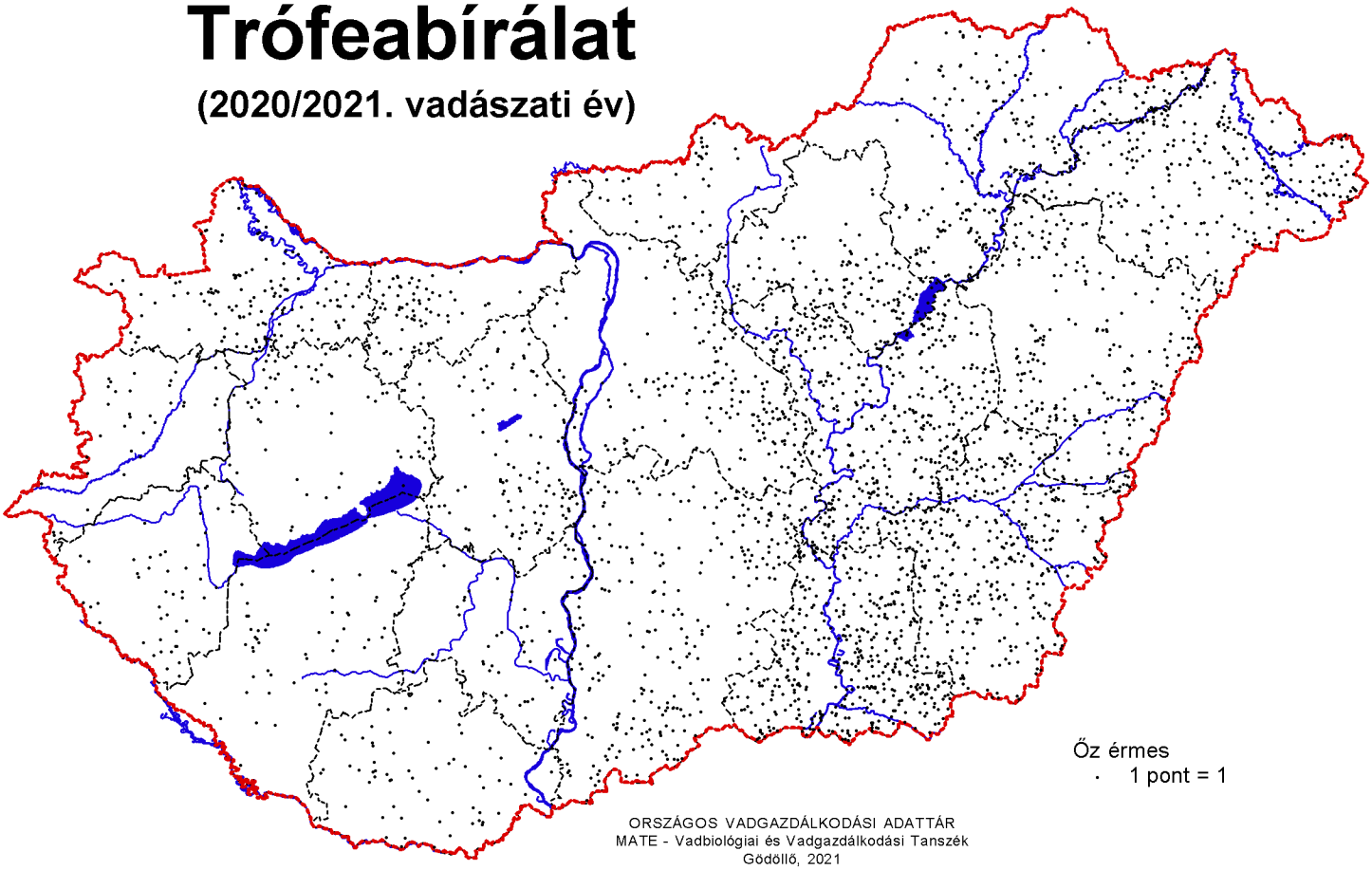

Trófeabírálat

(2020/2021. vadászati év)

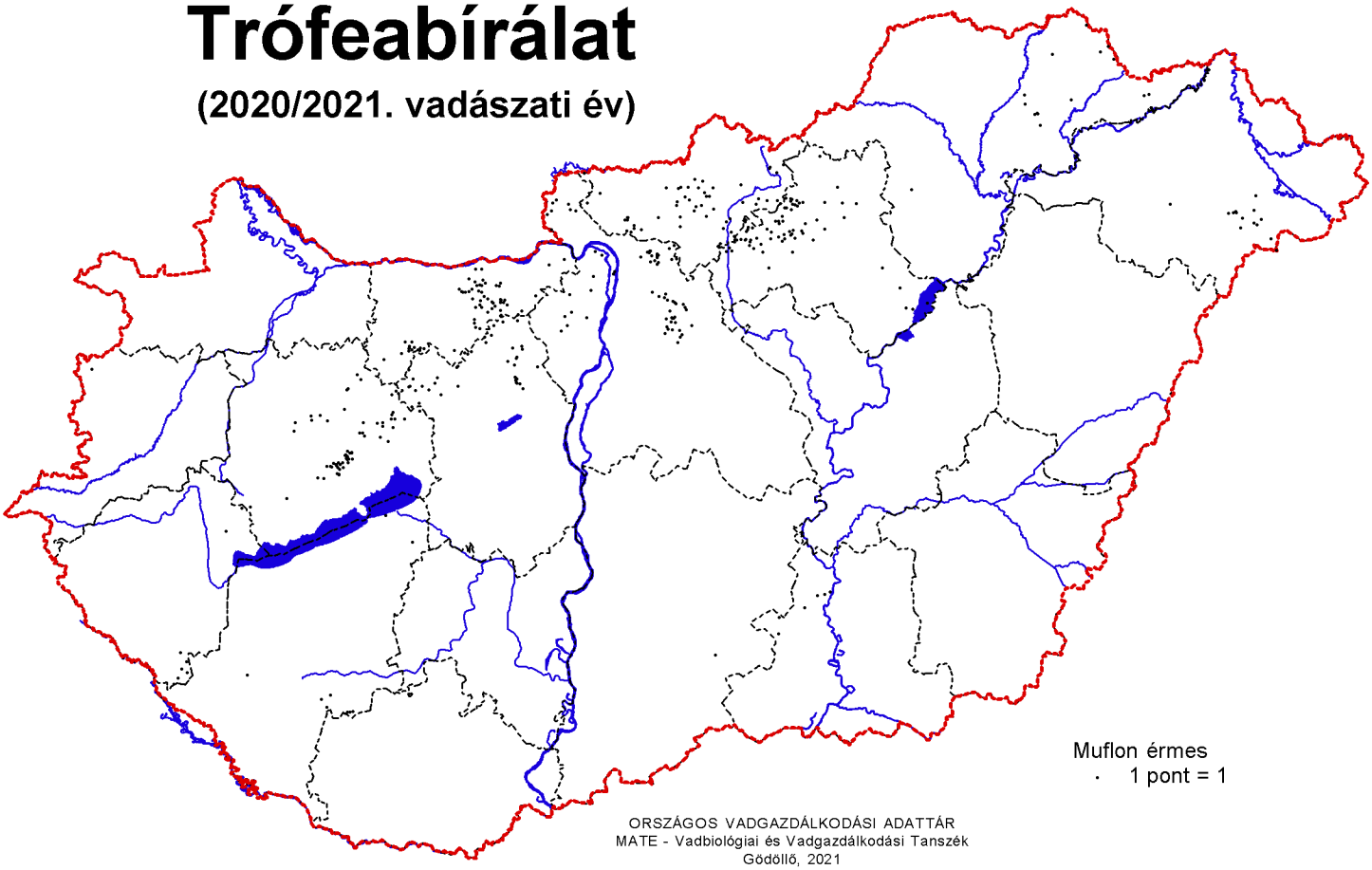

Vadgazdálkodás

(2020/2021. vadászati év)

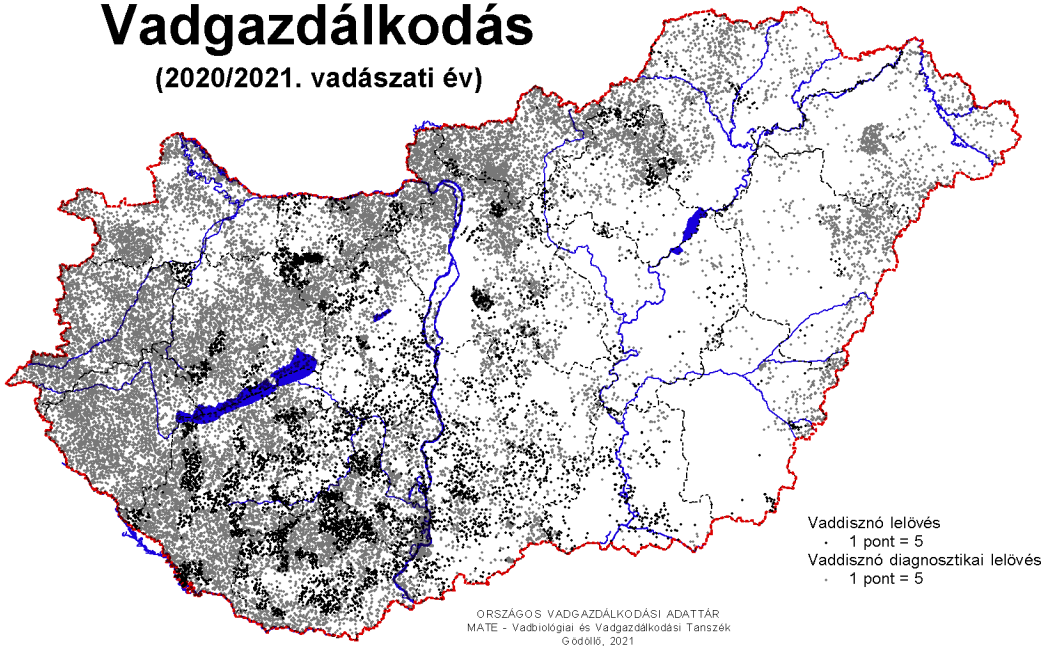

Vadgazdálkodás

(2020/2021. vadászati év)

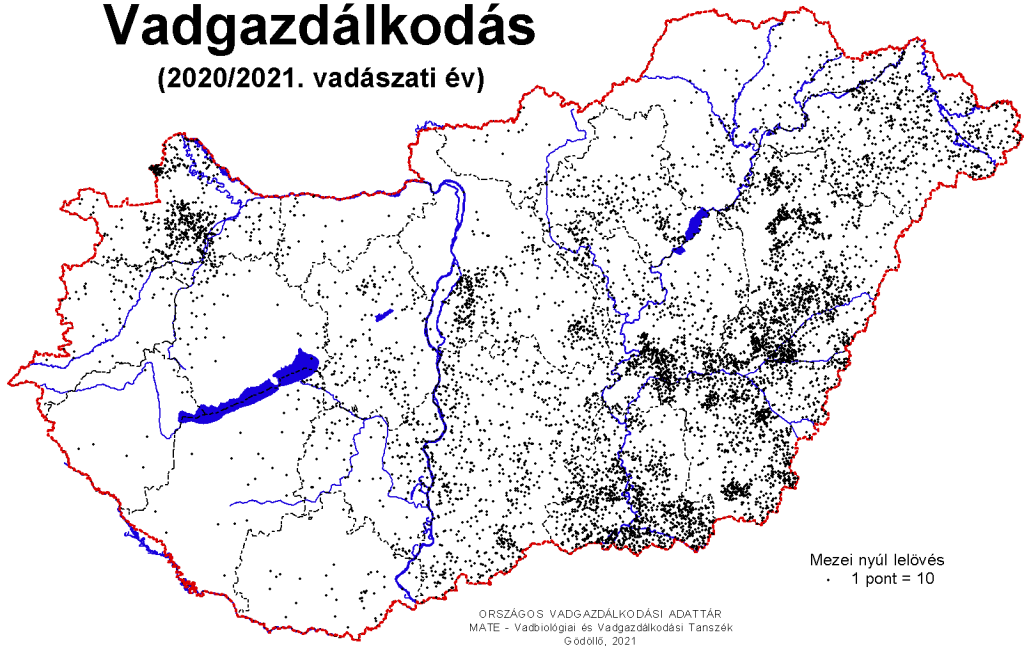

Vadállomány

(2021. tavasz)

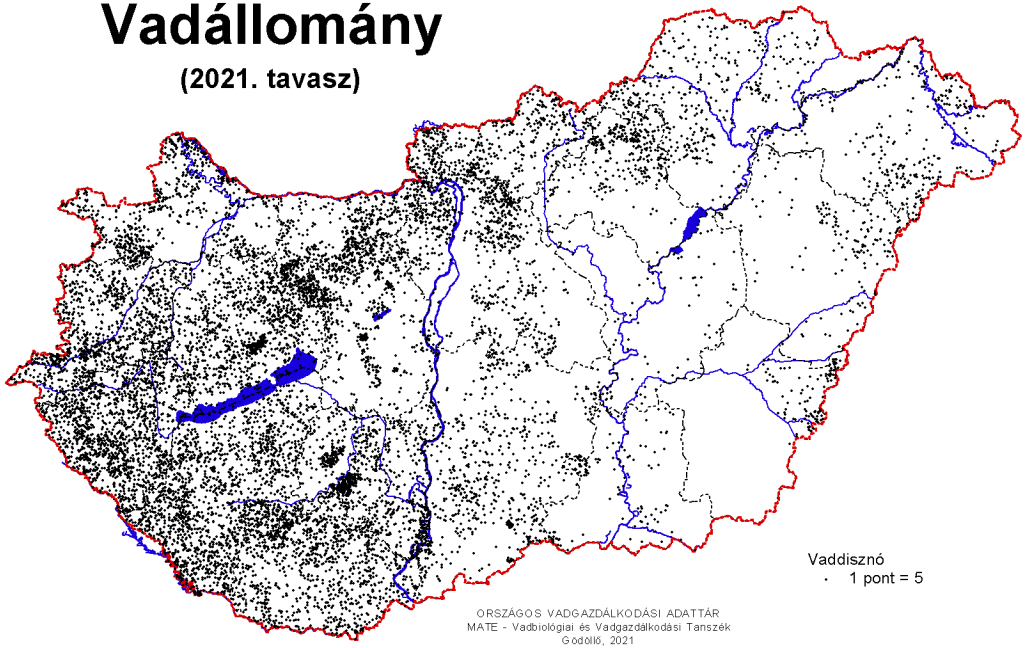

Vadgazdálkodás

(2020/2021. vadászati év)

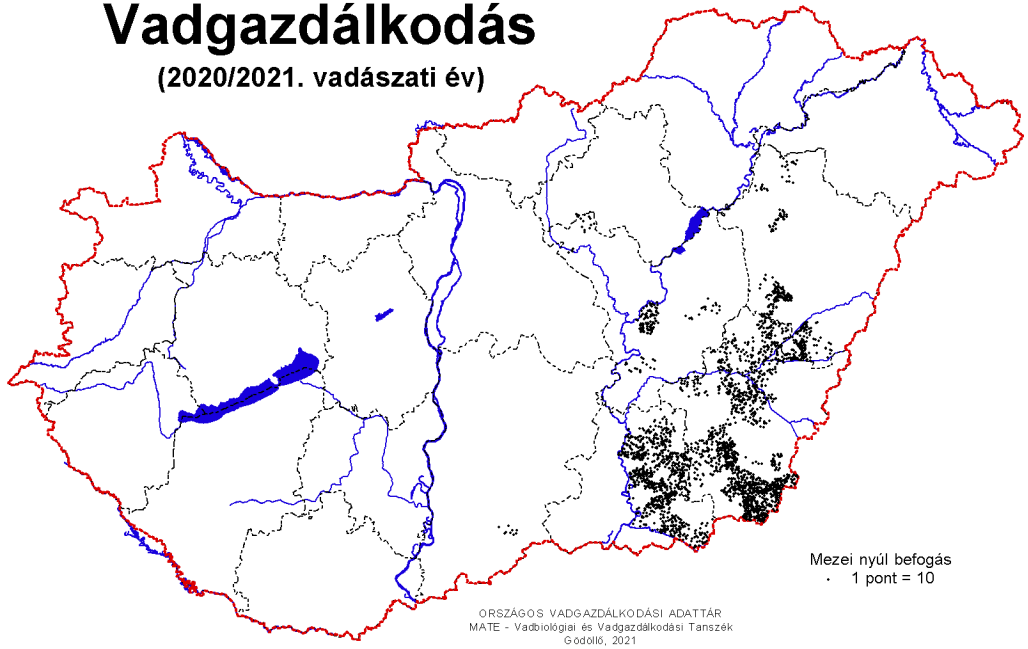

Trófeabírálat

(2020/2021. vadászati év)

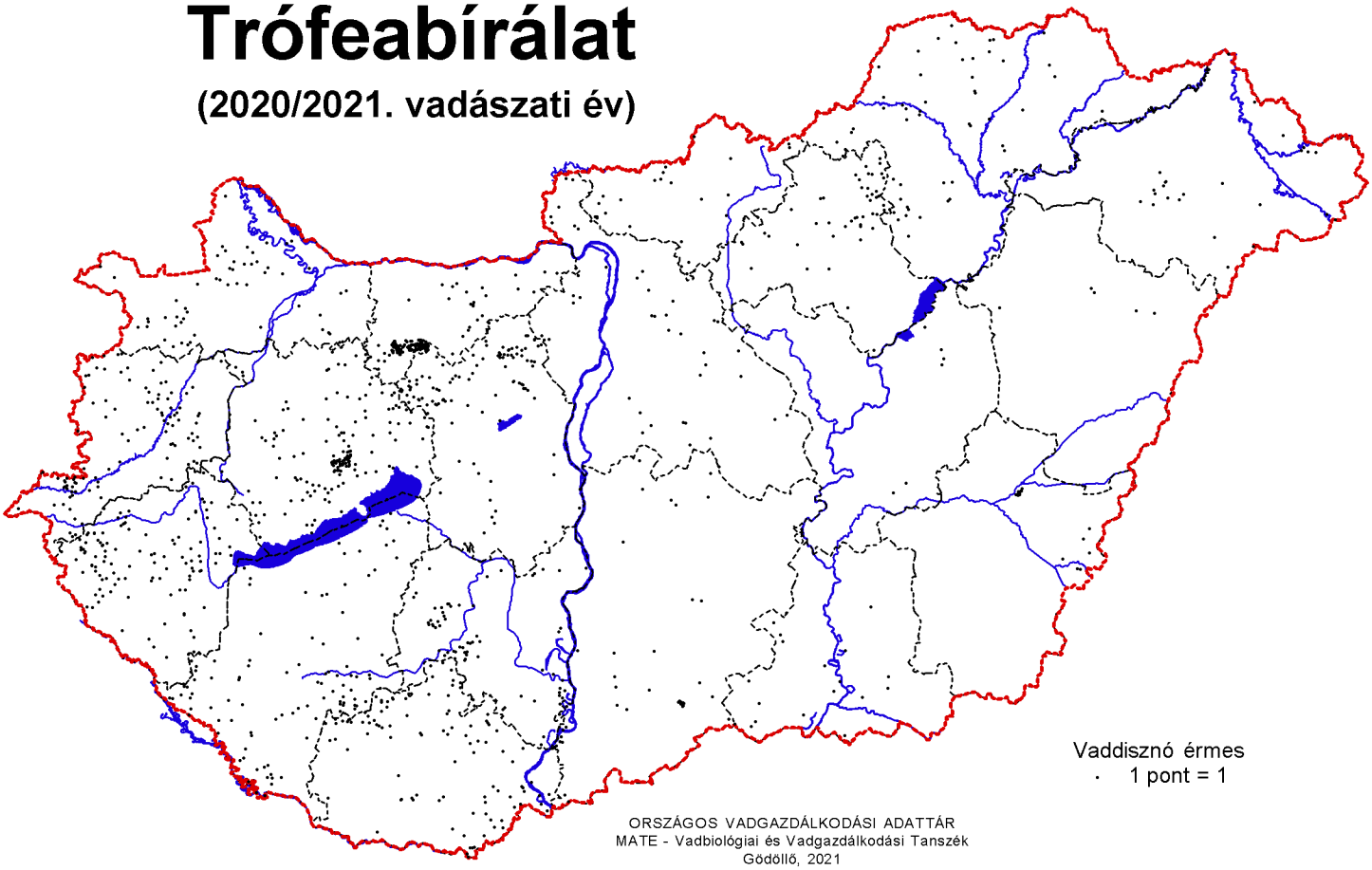

Vadgazdálkodási egységek

(2021. április-május)

Vadállomány

(2021. tavasz)

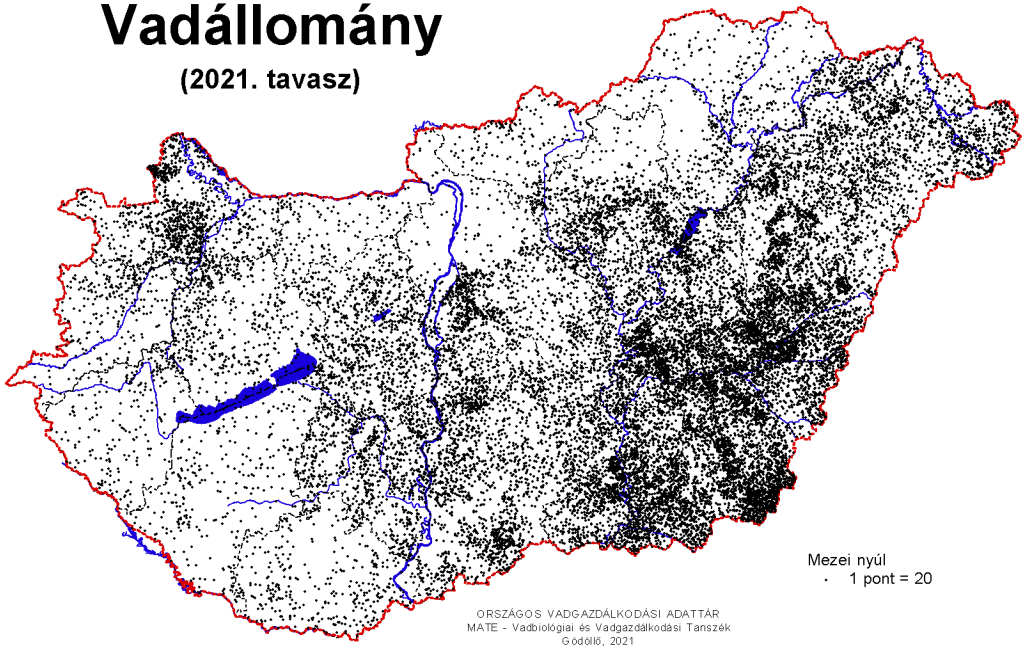

Vadgazdálkodás

(2020/2021. vadászati év)

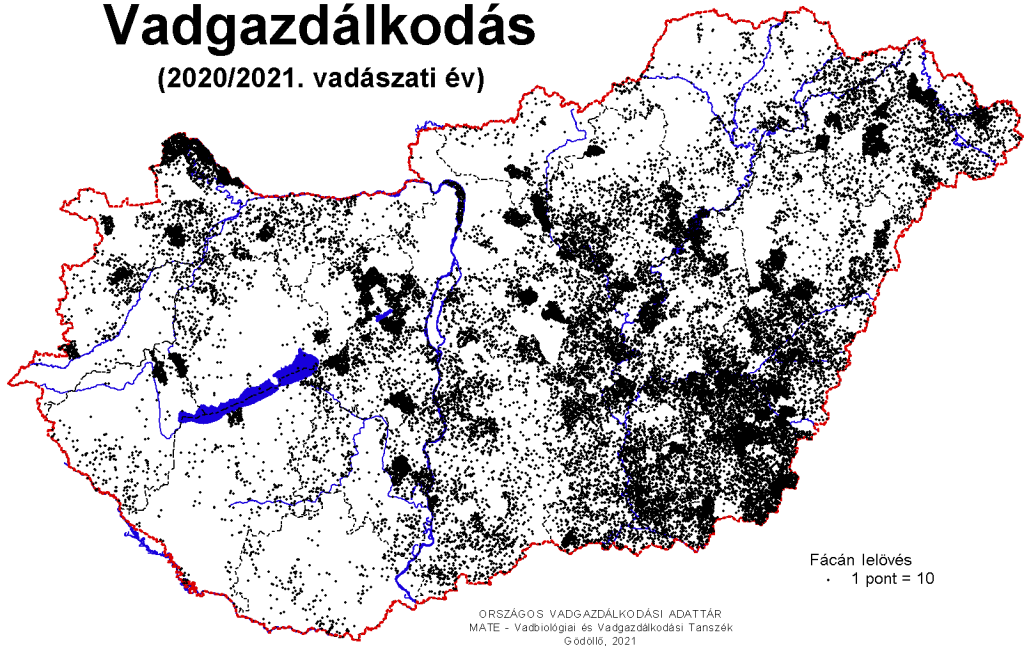

Vadállomány

(2021. tavasz)

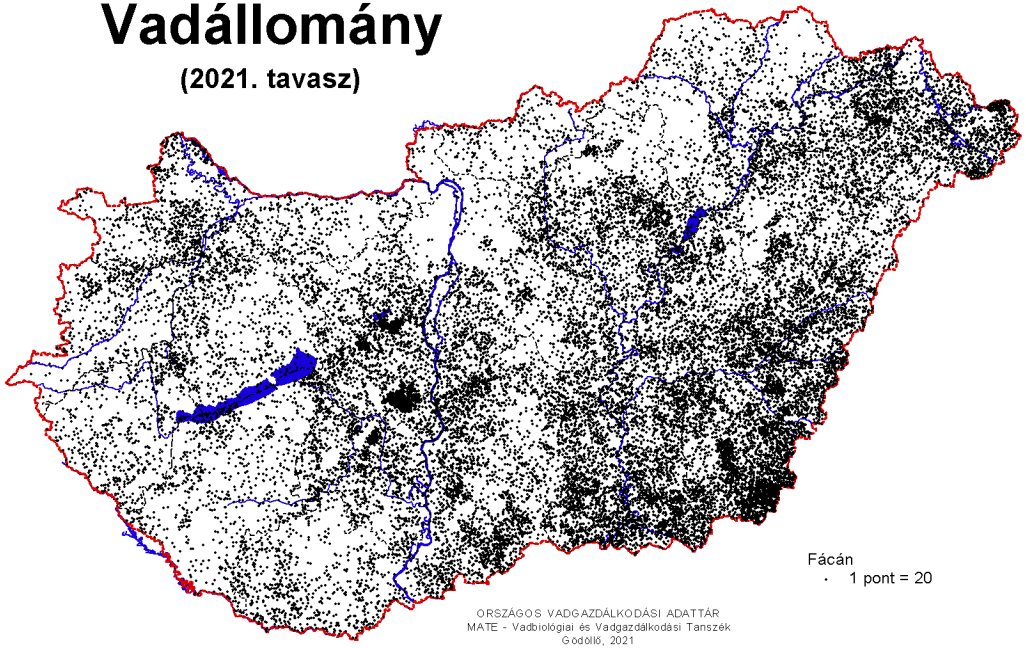

Vadgazdálkodás

(2020/2021. vadászati év)

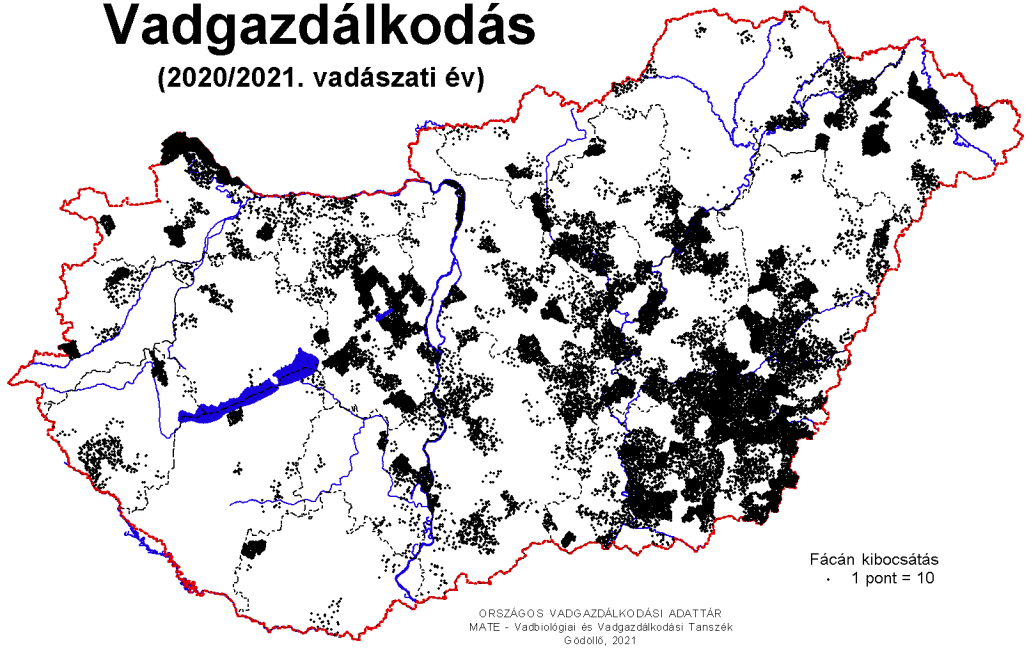

Vadállomány

(2021. tavasz)

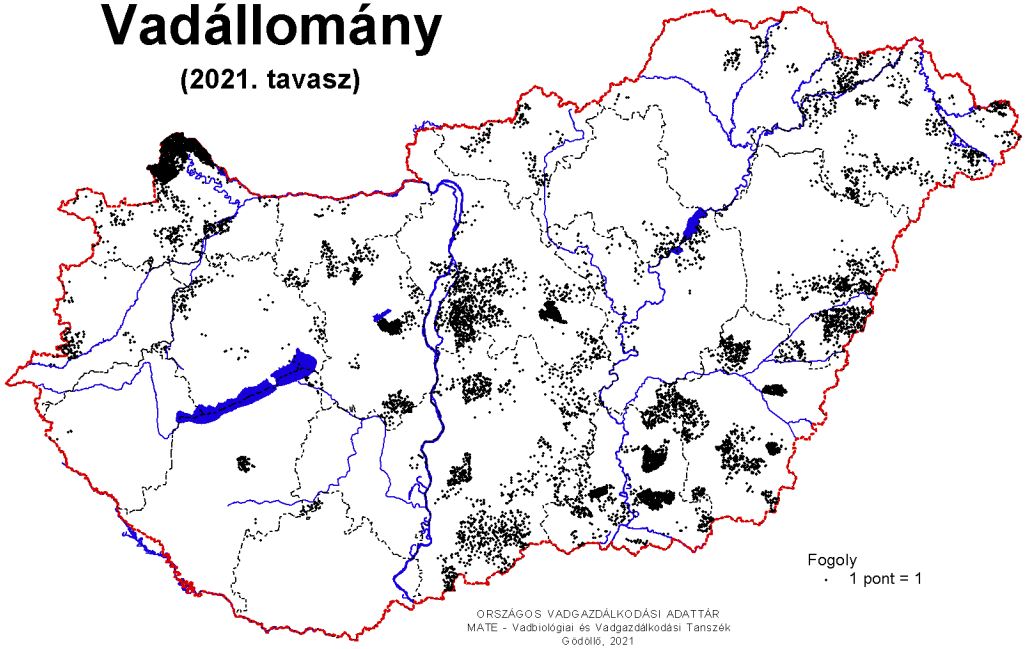

Vadgazdálkodás

(2020/2021. vadászati év)

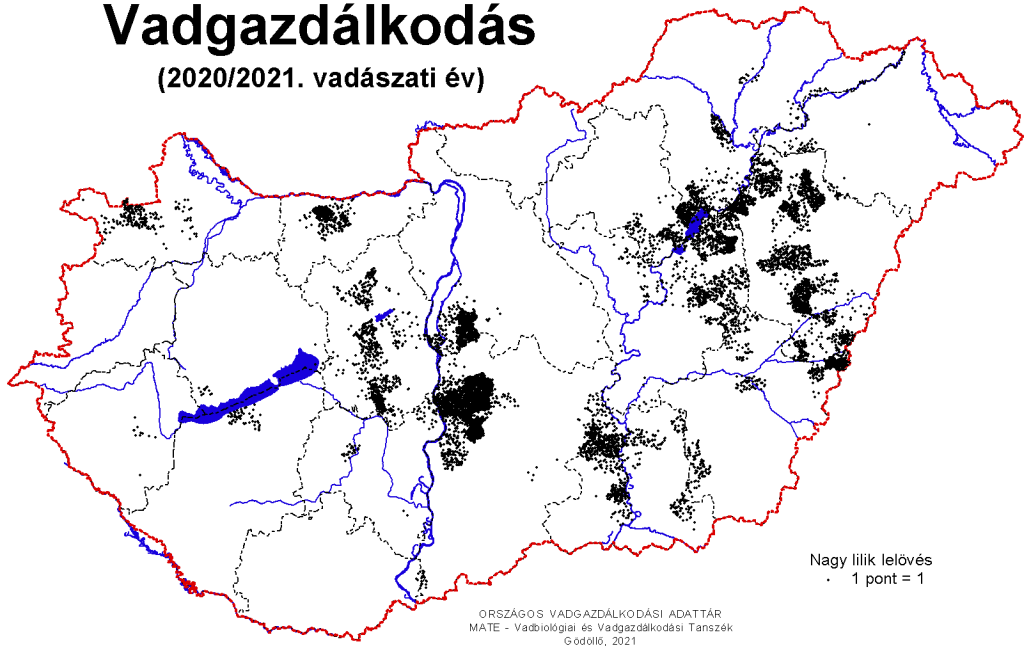

Vadgazdálkodás

(2020/2021. vadászati év)

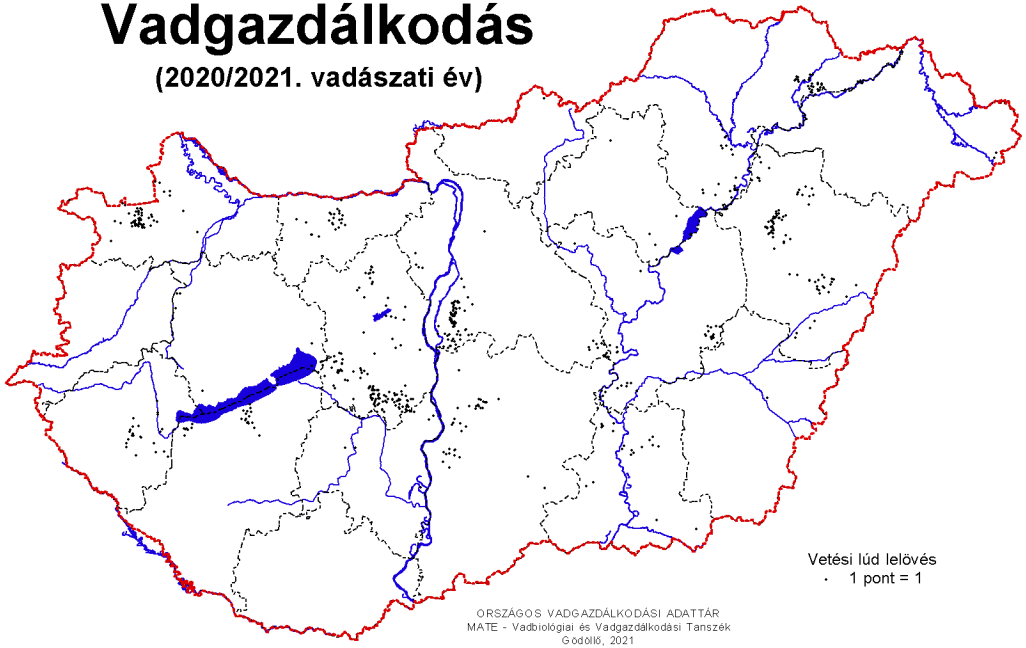

Vadgazdálkodás

(2020/2021. vadászati év)

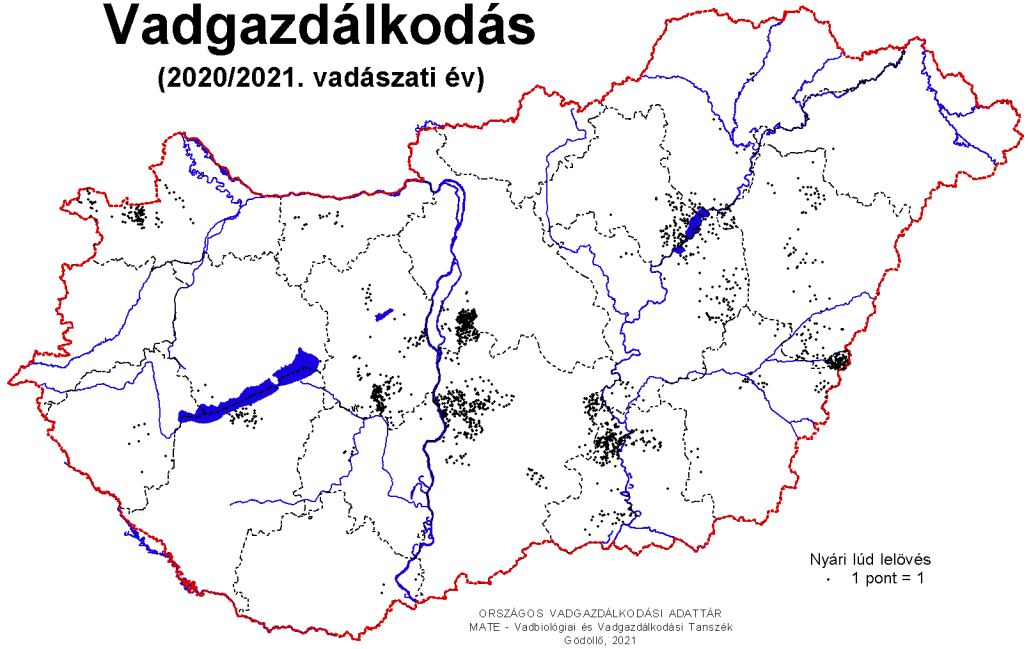

Vadgazdálkodás

(2020/2021. vadászati év)

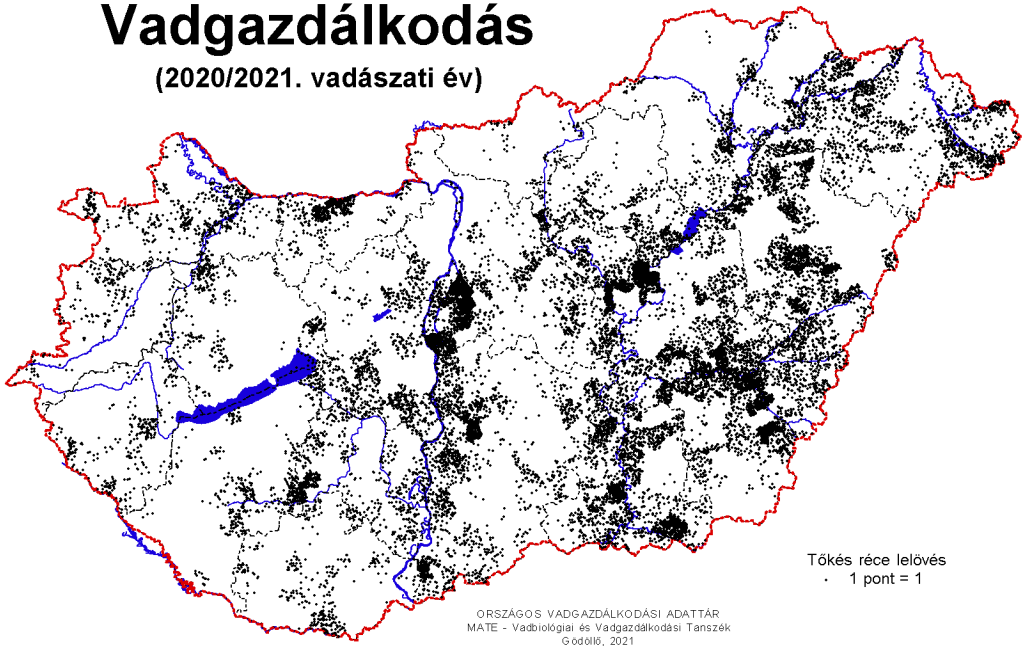

Vadgazdálkodás

(2020/2021. vadászati év)

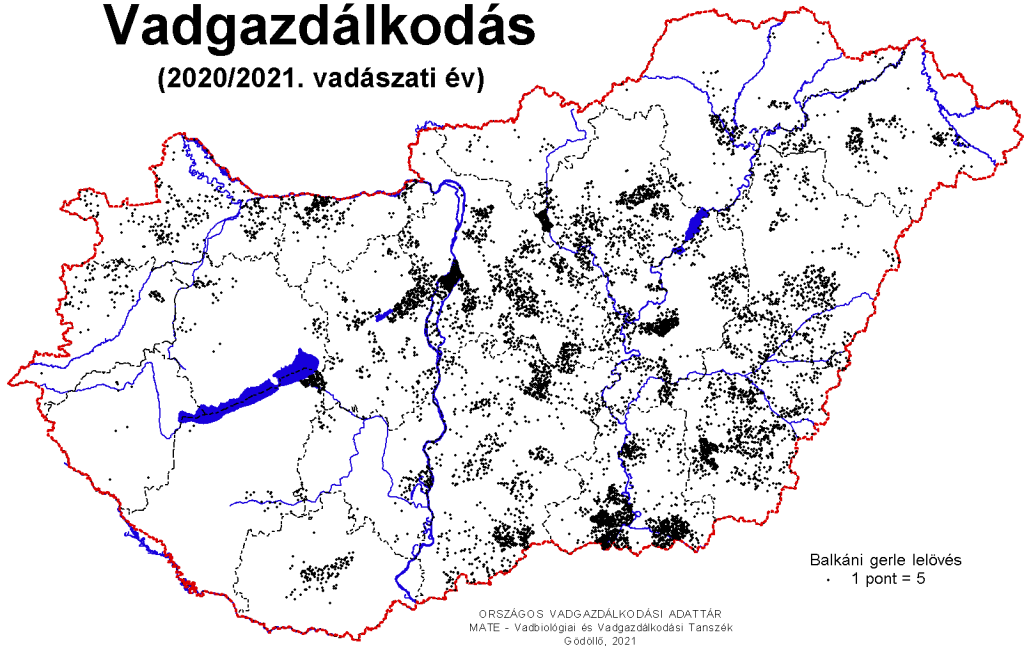

Vadgazdálkodás

(2020/2021. vadászati év)

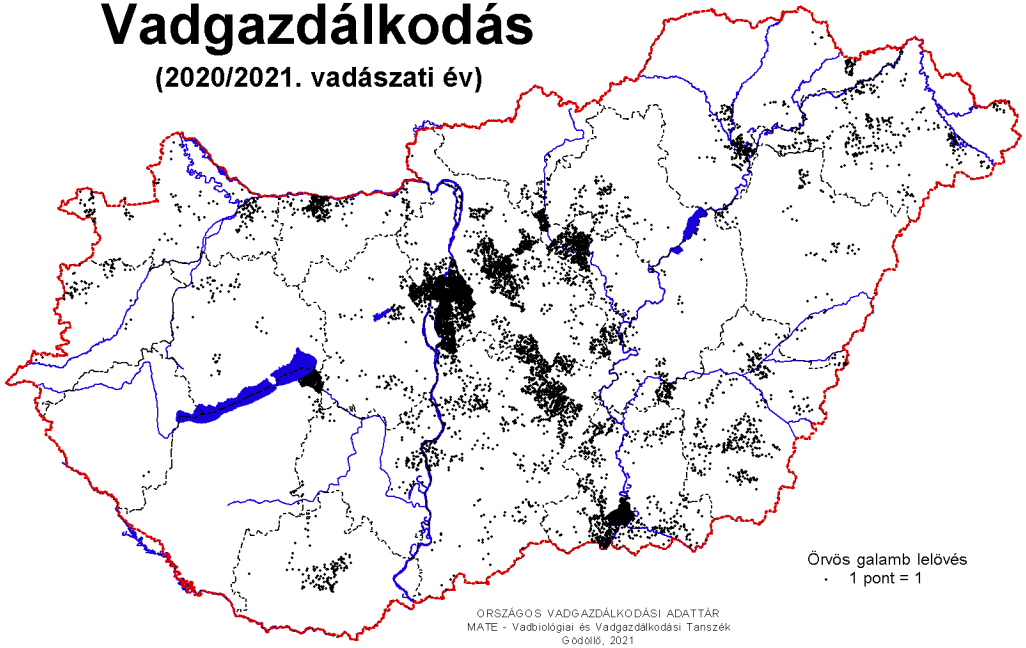

Vadgazdálkodás

(2020/2021. vadászati év)

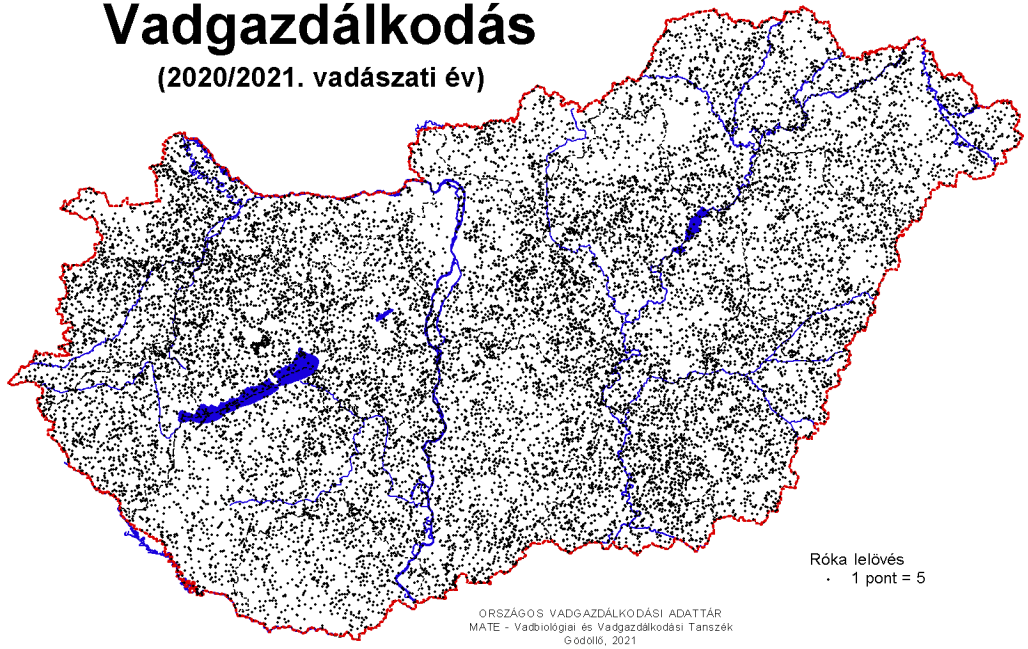

Vadgazdálkodás

(2020/2021. vadászati év)

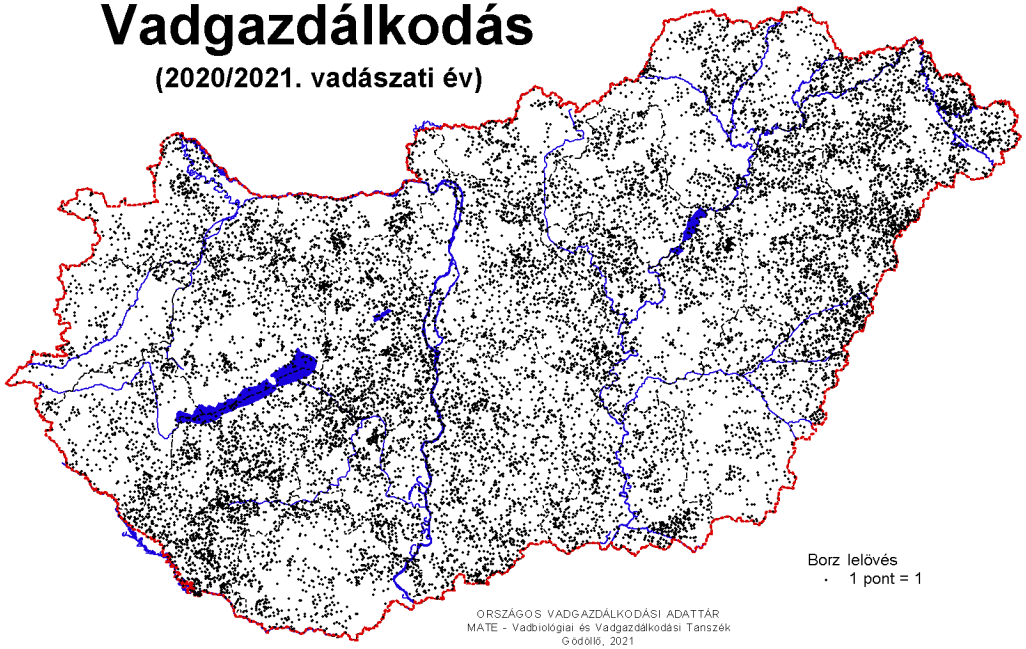

Vadgazdálkodás

(2020/2021. vadászati év)

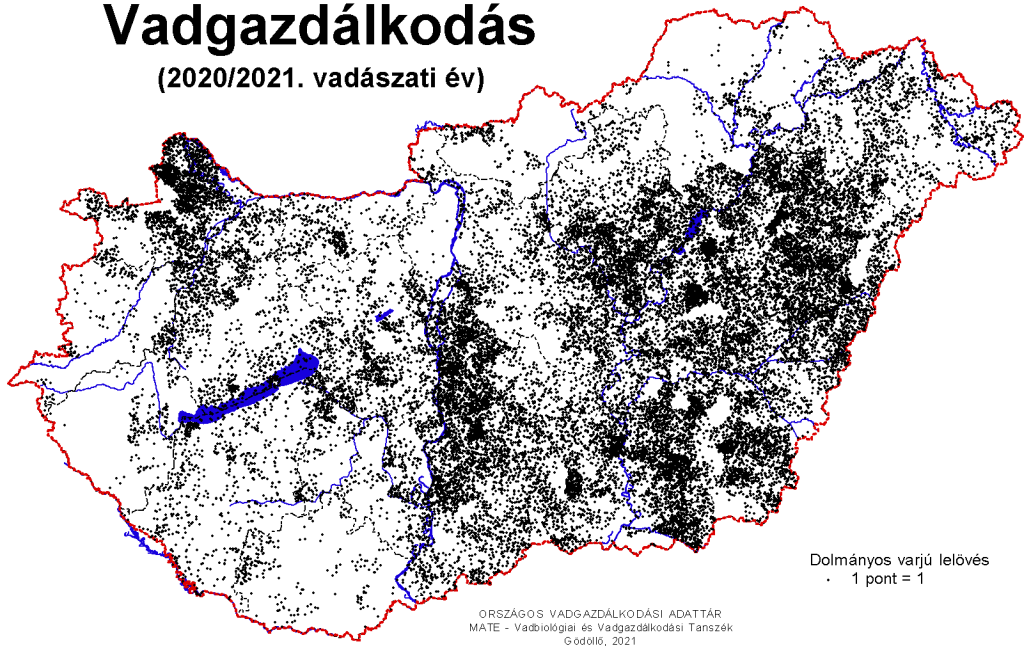

Vadgazdálkodás

(2020/2021. vadászati év)

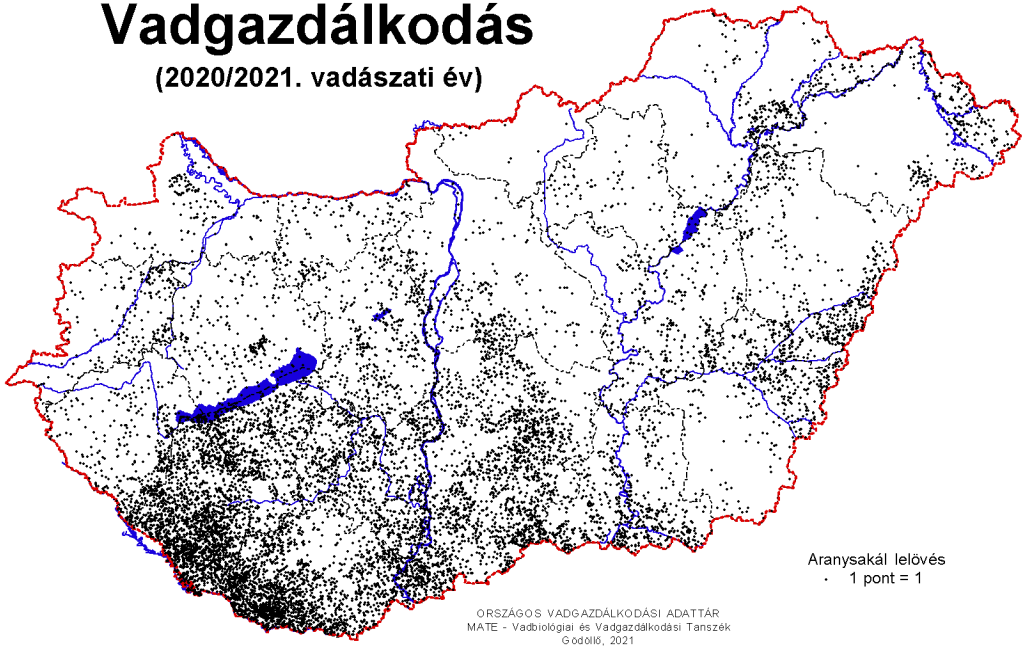

Vadgazdálkodás
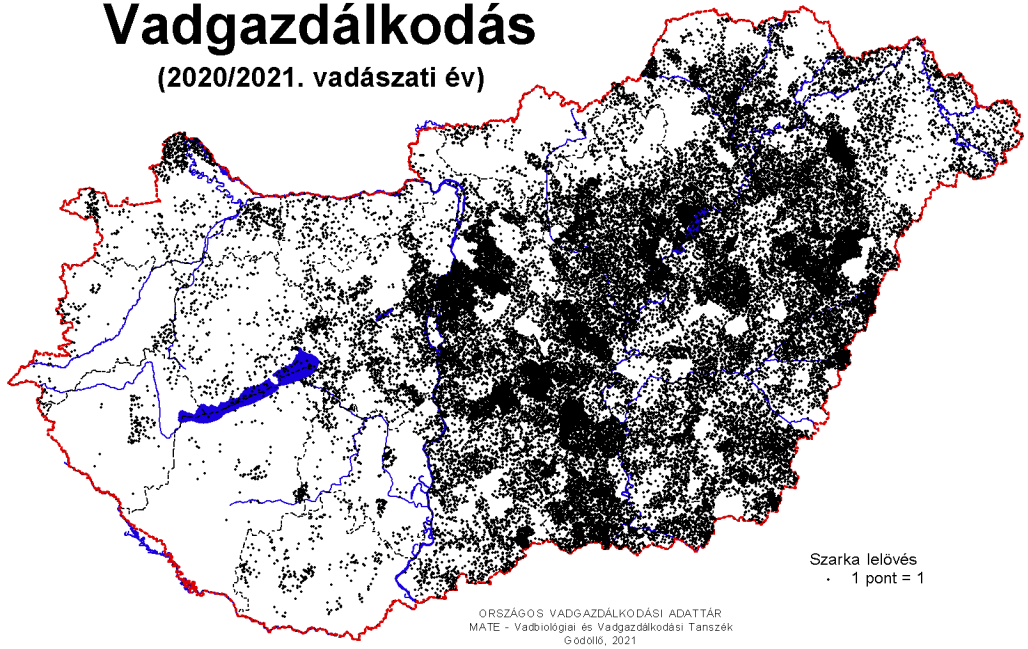
(2020/2021. vadászati év)